IJA # 3748

Verification Certificates, Correspondence, Baghdadi Jewish Community, 1939-1950

مسجل عقود الخطب

للطائفة الاسرائيلية ببغداد

بغداد في ١٨/٦/٧

٢٨

سيادة الحاخام ساسون خضوري

رئيس الطائفة الاسرائيلية المحترم

بعد [illegible] الاحترام

بناءً على القيود المثبتة في سجلاتي اؤيد بأن

السـ[illegible]

قد [illegible]

في [illegible] في الـ[illegible] ١٩٤٧/٢/[illegible]

[illegible]ج بعد

الشروط	[illegible]بود
٧٠٠	[illegible]
٨٠٠	[illegible]
١٥٠٠	

شمعون شاؤل ح. شمعون

سفر مدلل حسقيل

الانسة الويز اسحق شلومو باشا

السادس عشر من شباط سنة الالف والتسعمائة والسابعة والاربعين

مسجل عقود الخطب
للطائفة الاسرائيلية ببغداد

بغداد في ١٩٤٧/٥/٢٧

سيادة الحاخام ساسون خضوري
رئيس الطائفة الاسرائيلية المحترم

بعد التحية والاحترام .

بناءً على القيود المثبتة في سجلاتي اؤيد بأن

السيد [illegible] قد خطبته على [illegible]

في بغداد في اليوم ١٨/١١/١٩٤٥

[illegible] تزوج بعد

الشروط

الشهود

شمعون شائول ع. شمعون

٩٤٧/٦/

يعقوب حييم دانيال

الانسة نجيبة عزرا شلول

الثامن عشر من تشرين الثاني سنة الالف والتسعمائة والخامسة

والاربعين

٩٤٧/٦/

٢٥١

شمعون روبين شميل

الانسة نظيمة حبيبة شاول ايليا عزير

الثامن عشر من نيسان سنة الالف والتسعمائة والثالثة والاربعين

(صورة طبق الاصل)

1951 /VII/17

٩٥٤

٩٤٧/٦/

المجزى

غورا يوسف غورا حلبلي

الانسة مزلي الياهو صهون نسيم ابراهيم

التاسع عشر من آب سنة الالف والتسعمائة والحادية والعشرين

٩٤٧/٦/

٢٠٨

حسقيل سياوي حسقيل

الانسة نظيمة يوسف الياهو يلاص

الحادي عشر من مارت سنة الالف والتسعمائة والثانية والاربعين

(صورة طبق الاصل)

٢٤٧/٦/

١٤٨

موشي اكرم المعروف باسم موشي يوسف شماش

الابنة تفاحة كرجي يوسف شماش

الرابع عشر من تشرين الثاني سنة الألف والتسعمائة والخامسة

والاربعين

٩٤٧/٦/

٣٨٠

صالح افرايم مريخ طفي

الانسة صبيحة عورا نسيم طويق

الرابع من نيسان سنة الالف والتسعمائة والسادسة والاربعين

٥٥٧
٩٤٧/٦/١٣

٣٨٠

صالح افرايم مردخ علفي

الاحد صبيحة غرة تسيم طويق

الرابع من نيسان سنة الف وتسعمائة والسادسة والاربعين

(صورة طبق الاصل)

٩٤٧/٦/

٤٩٨

اسحق حسقيل ابراهيم توفيق

الاسمة نظيمة مارسيل المعروفة باسم نظيمة خنوري اسحق اسحق

السادس والعشرين من حزيران سنة الالف والتسعمائة والخامسة والاربعين

مطلوب ٥٠ ج فلس

٩٤٧/٣/

٤١٣

منشي اسحق مردخاي

الانسة جوليت خضوري صالح دالي

الاول من حزيران سنة الالف والتسعمائة والاربعة والاربعين .

(صورة طبق الاصل)

٩٤٧/٦/

١٩٦

موشي حسقيل شالوم محلب

الانسة زهيدة فرليت المعروفة باسم جوليت سلمان داود

الثامن عشر من نيسان سنة الالف والتسعمائة والاربعين

٩٤٧/٦/١٢

حسقيل حبيم شلومو حسقيا ، دابورة

الانسة فرح جوليت الياهو صالح مزين

الثالث والعشرين من مايس سنة الالف والتسعمائة والسابعة والاربعين

صورة طبق الاصل)

...س الطائفة الاسرائيلية المحترم

بعد ...

انا الموقعين ادناه نؤيد بهذا بأن الطالب يعقوب بار...

قد ولد في بغداد في ١٩٢٨ سنة ولاجله وقعنا ادنا...

ابراهيم عبودي بوبيا

أؤيد مندرجات هذه الشهادة

مختار سوق الغزل

JACOB BAROUKH SHAMMA

born at Bagh...

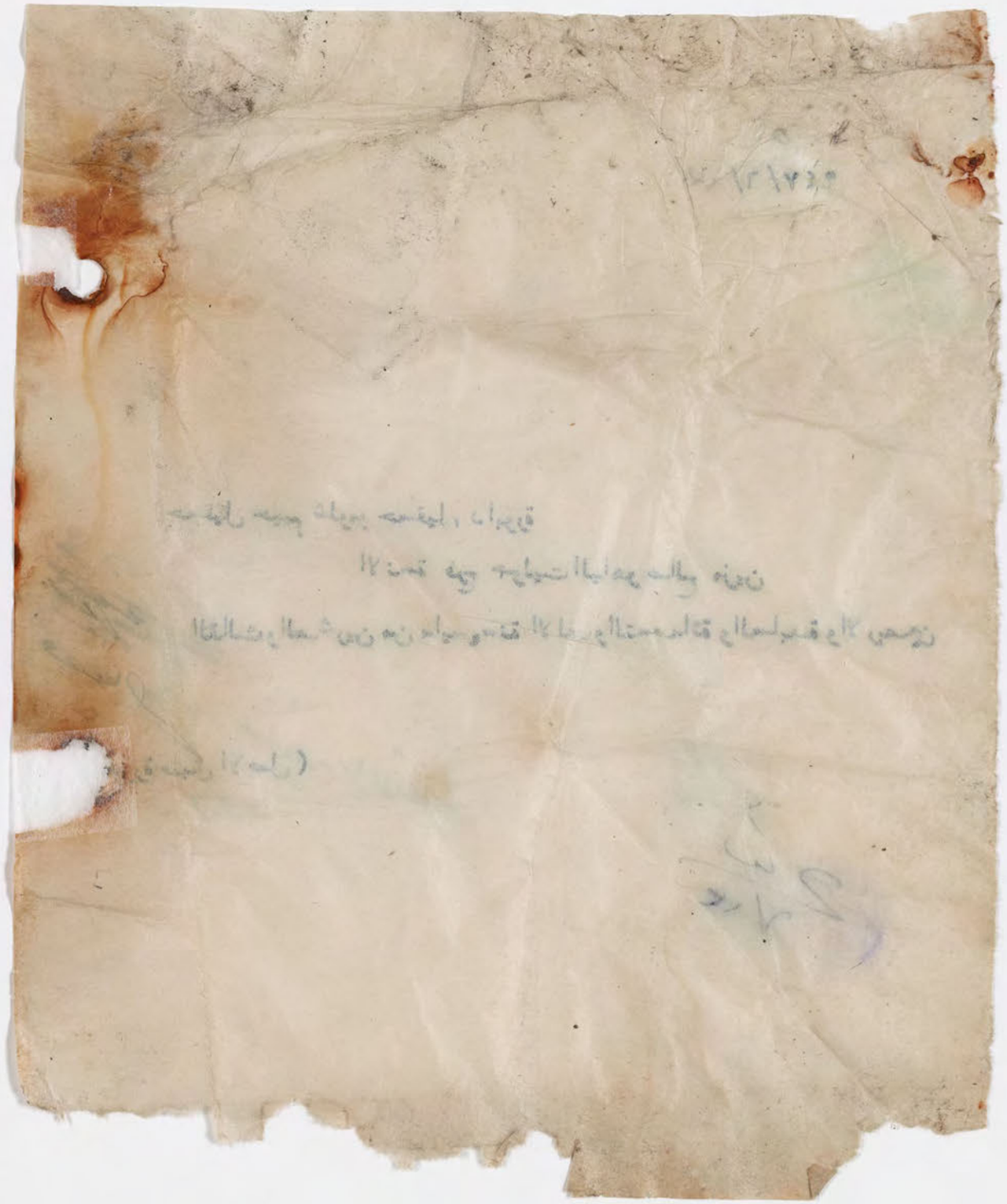

No 562

Baghdad 15th June 1947.

BIRTH CERTIFICATE

In accordance with testimonials presented I herely confirm that Mr. JACOB BAROUKH SHAMMASH was born at Baghdad in the year 1928 (nineteen hundred & twenty eight A.D.)

شهادة ميلاد اليهودي يعقوب باروخ
شماش سنة ١٩٢٨ الف وتسعمائة
وثمانية وعشرون ميلادية

PRESIDENT
THE JEWISH COMMUNITY BAGHDAD

عيادة رئيس الطائفة الاسرائيلية ببغداد المحترم

بعد التحية

بناء على المعلومات الثابتة في سجلاتي أريد بهذا بأن [illegible]

قد توفي في بغداد بتاريخ [illegible] ٧٠٧

ولاجله وقعت [illegible]

بغداد في / / ٩٤٧

[illegible]

حسقيل عداد

القائم بامور الطائفة الاسرائيلية

ببغداد

٤/١٢/٩٤٦

مطلوب ٤٠ فلس

Baghdad 15th June 1947.

BIRTH CERTIFICATE

In accordance with testimonials presented I hereby confirm that Mr. JACOB HABOUKH SHAMMASH was born at Baghdad in the year 1928 (nineteen hundred & twenty eight A.D.)

PRESIDENT
THE JEWISH COMMUNITY BAGHDAD

شهادة وفاة

٥٢٤
١٥/٦/١٩٤٧

بناء على شهادة القائم بامور الدفينة في المقبرة الاسرائيلية ببغداد
نؤيد بهذا بان المدعو الياهو موشي صبحة قد توفي في بغداد في اليوم الرابع
من كانون الاول سنة الالف والتسعمائة والسادسة والاربعين ٠

فقد المحل

٦/١٢
رئيس الطائفة

٩٤٧/٦/٥٦٤

٦٦

يعقوب موشي عقراوي

الاسقف كنائي شلومو ابراهيم

الحادي والعشرين من تشرين الاول سنة الالف والتسعمائة والثمانية
والاربعين

٥٢٥
٥/٦/١٩٤٧

٢٣٦

خليف يوسف حييم خليف

الاسم كرجية يهودا اسحق باسوص

الرابع والعشرين من مارت سنة الالف والتسعمائة والثانية والاربعين

٩٤٧/٦/٥

٣١٢

يوسف كرجي غورا حسقيل

السيدة هيلة خاتون غورا ضيون هارون عاينجي

السابع من شباط سنة الالف والتسعمائة والسابعة والثلاثين

(صورة شهادة)

مسجل عقود الخطب

للطائفة الاسرائيلية ببغداد

بغداد فى ١٩٤٧/١/١٩

سيادة الحاخام ساسون خضورى

رئيس الطائفة الاسرائيلية المحترم

[illegible] التحية والاحترم .

بناءً على القيود المثبتة فى سجلاتي اؤيد بأن

السيد [illegible]

قد عقد خطبته على [illegible]

فى بغداد فى اليوم ١٩٤٦/١٢/١٩

ولم يتزوج بعد

الشروط	الشهود
٤٠	[illegible]

شمعون شاؤل ح. شمعون

[illegible]

[illegible]

٩٤٧/٦/١٥

شلومو زكاي يعقوب بهوطا

الاسرة جملة شبو موشي

التاسع عشر من كانون الاول سنة الالف والتسعمائة والسادسة

والاربعين

٦/١٢

مسجل عقود الخطب
للطائفة الاسرائيلية ببغداد

بغداد في ١٩٤٧/٦/١١

سيادة الحاخام ساسون خضوري
رئيس الطائفة الاسرائيلية المحترم

بعد التحية والاحترام .

بناءً على القيود المثبتة في سجلاتي اؤيد بأن

السيد [illegible]

قد عقد خطبته على [illegible]

في بغداد في اليوم ١٧/٥/١٩٤٧

ولم يتزوج بعد

الشروط	
[illegible]	٤٠٠
[illegible]	٤٥٠
[illegible]	٤٥٠
	٩٠٠

الشهود

[illegible]

شمعون شاؤل ع. شمعون

٥٦٨

٩٤٧/٦/١٦

يعقوب صالح باعوض

الانسة حبو لطيفة المعروفة باسم حبو داود عزرا طقو

الحادي والعشرين من مايس سنة الالف والتسعمائة والسابعة

والاربعين

٥٦٩
٢٦/٦/٩٤٧

٤٧٧

مئير سيمانطوب

الانسة نعيمة ابراهيم يوسف

التاسع من تموز سنة الالف والتسعمائة والثالثة والاربعين

فقد الحال

11/ד/1937

עשרה אלפים ושמונה מאות ושבעים ל"י

כשר ע"ק ל"י ושמונים

רשימת מי שחתם בכתב יד בעד בנין בית הכנסת ברח' [illegible] בתל אביב

1000	[illegible]
1000	[illegible]
1000	[illegible]
1500	[illegible]
2900	

[illegible]

[illegible]

٥٧٠
٩٤٧/٦/١٦

المبرز

حسقيل كرجي المعروف باسم كرجي خضوري مردخاي حلاوية

الانسة فرحة خاتون المعروفة باسم فرحة عبودي اسحق باصوص

الثلاثين من كانون الاول سنة الالف والتسعمائة والثامنة والعشرين

٥٧١
٩٤٧/٦/٢٦

١٩١

هارون كرجي المعروف باسم هارون داود ابراهيم

الاذعة مراله مزلي المعروفة باسم مزلي الياهو حسقيل موشي

الاول من شباط سنة الالف والتسعمائة والرابعة والاربعين

٥٧٢

٩٤٧/٦/١٧

٣١٤

حسقيل موشي حوكي شهرباني

الانسة حبيبة نجية المعروفة باسم نجية كرجي منشي بلاص

الرابع من ايلول سنة الالف والتسعمائة والحادية والاربعين

١٢١

[illegible]

مسجل عقود الخطب
للطائفة الاسرائيلية ببغداد

بغداد في ١٩٤٧/٦/١٦

سيادة الحاخام ساسون خضوري
رئيس الطائفة الاسرائيلية المحترم

بعد التحية والاحترم .

بناءً على القيود المثبتة في سجلاتي اؤيد بأن

السيد [illegible]

قد عقد خطبته على [illegible]

في بغداد في اليوم ١٩٤٧/٧/٢٦

ولم يتزوج بعد

الشروط	
[illegible]	٥٠
[illegible]	٦٠
[illegible]	١٠٠
[illegible]	٢١٠

الشهود

[illegible]

شمعون شاؤل ع. شمعون

٥٧٢

٩٤٧/٦/٧

ساسون موشي حلاوة

الانسة عزيزة اسحق حييم صائغ

السادس والعشرين من شباط سنة الالف والتسعمائة والسابعة والاربعين

مسجل عقود الخطب
للطائفة الاسرائيلية ببغداد

بغداد في ٩/٤/١٩٤٧

سيادة الحاخام ساسون خضوري
رئيس الطائفة الاسرائيلية المحترم

بعد التحية والاحترام .

بناءً على القيود المثبتة في سجلاتي اؤيد بأن

السيد [illegible] قد عقد خطبته على [illegible]
في بغداد في اليوم ٧٠/٨/١٩٤٥

ولم يتزوج بعد

الشروط	
[illegible]	٢٠٠
[illegible]	٤٠٠
[illegible]	٤٠٠
	١١٠٠

الشهود
[illegible]

شموئيل ع. شموئيل

٥٧٤
١٤٧/٦/١٣

يعقوب اسرائيل كرجي حسقيل اسرائيل ربيع
الانسة ديزي مراد يعقوب اسرائيل
العشرين من آب سنة الالف والتسعمائة والخامسة والاربعين

مسجل عقود الخطب

للطائفة الاسرائيلية ببغداد

بغداد فى ١٩٤٧/٦/١٧

سيادة الحاخام ساسون خضورى

رئيس الطائفة الاسرائيلية المحترم

بعد التحية والاحترام .

بناءً على القيود المثبتة فى سجلاتي اؤيد بأن

السيد [illegible]

قد عقد خطبته على [illegible]

فى بغداد فى اليوم ١٩٤٧/٧/١١

ولم يتزوج بعد

الشروط	الشهود
٧٠٠ [illegible]	[illegible]

شمعون شاؤل ح. شمعون

[illegible]

١٧/٦/٤٧

٥٧٥
٩٤٧/٦/١٨

ابراهيم داود سلمان مردخاي

الانسة سمحة اسبيرونس المعروفة باسم سمحة خضوري

شميل منشي

الحادي عشر من شباط سنة الالف والتسعمائة والسابعة والاربعين

٥٧٦

٩٤٧/٦/٢٣

٦٦

يعقوب توفيق يهودا عزرا

الانسة ربقة عزرا حسقيل

الحادي عشر تشرين الثاني سنة الالف والتسعمائة والحادية والاربعين

نسختين

نسختان

٥٧٥

٦/١٢/٧٣

٥٧٧

٩٤٧/٦/ ١٣

٥٥٥

يوسف ابراهيم ساسون صورلي

الانسة سنيورة عبودي نسيم

العاشر من آب سنة الالف والتسعمائة والخامسة والاربعين

مسجل عقود الخطب
للطائفة الاسرائيلية ببغداد

بغداد في ١٩٤٧/٦/١٦

سيادة الحاخام ساسون خضوري
رئيس الطائفة الاسرائيلية المحترم

بعد التحية والاحترام .

بناءً على القيود المثبتة في سجلاتي اؤيد بأن

السيد [illegible] قد عقد خطبته على [illegible]

في بغداد في اليوم ١٧/١١/١٩٤٦

ولم يتزوج بعد

الشروط		الشهود
٧٠٠	[illegible]	[illegible]
٧٠٠	[illegible]	[illegible]
	[illegible]	

شمعون نائل ع. شمعون

نقبة الاول

مطلوب ٤ فلس

٥٧٨

٩٤٧/٦/٨

شلومو عبدالله مردخاي خبازة

الانسة حنينة رحمين اسحق

الحادي والعشرين من تشرين الثاني سنة الالف والتسعمائة والسادسة

والاربعـــــين

مطلوب ٤٠ فلس

نشـــهـــد بان السر ايليعازار خضـوري المعروف ايضا بالسير ايللي خضوري
في شنغهـاى في الصين بتاريخ ٨ شـباط سـنـة ١٩٤٤ هو حسب علمنا من ا
البريطانيين كما ان ولديه البالغين المسمين لورنس وهوراس هما من الرعايا البريطان
ايضا .

وعليه حررت هذه الشهادة في بغداد في ١٨ حزيران سنة ١٩٤٧ .

نعيم صيون كرجي .

المحامي داود نوري .

ابراهيم داود ناحوم .

٥٧٩

١٨/٦/١٩٤٧

الحاقا بشهادتنا المرقمة ٥١٢ والمؤرخة في ٢٣/٥/١٩٤٧ .

بناء على الشهادة المبرزة نؤيد بهذا بان السر ايليماز ارخوري المعروف ايضا بالسير ايلي خوري الذي توفي في شنغهاي في الصين بتاريخ ٨ شباط ١٩٤٤ سنة الالف والتسعمائة والرابعة والاربعين هو من الرعايا البريطانيين كما ان ولديه البالغين المسمين لورنس وهوراس هما من الرعايا البريطانيين ايضا .

رئيس الطائفة

مسجل عقود الخطب
للطائفة الاسرائيلية ببغداد

بغداد في ١٩٤٧/٦/١٧

سيادة الحاخام ساسون خضوري
رئيس الطائفة الاسرائيلية المحترم

بعد التحية والاحترام .

بناءً على القيود المثبتة في سجلاتي اؤيد بأن

السيد [illegible] قد عقد خطبته على [illegible]
في بغداد في اليوم ٤/٦/١٩٤٧

ولم يتزوج بعد

الشروط
٤٠٠ دينار

الشهود

شمعون شاؤل ع. شمعون

٥٨٠

٩٤٧/٦/١٥

حييم ناجي المعروف باسم ناجي منشي جيتايات

الانسة مركريت عبد الله صالح سوفير

الرابع من حزيران سنة الالف والتسعمائة والسابعة والاربعين

مسجل عقود الخطب
للطائفة الاسرائيلية ببغداد

بغداد في ١٩٤٧/٦/١١

سيادة الحاخام ساسون خضوري
رئيس الطائفة الاسرائيلية المحترم

بعد التحية والاحترام .

بناءً على القيود المثبتة في سجلاتي اؤيد بأن

السيد [illegible]
قد عقد خطبته على [illegible]
في بغداد في اليوم ١٩٤٧/٥/١٢

ولم يتزوج بعد

الشروط	الشهود
[illegible]	[illegible]

شمعون شائل ع. شمعون

٥٨٦
٩٤٧/٦/١٩

فورا شطوب عورا

الآنسة نونه حسقيل اسحق

الثالث عشر من مايس سنة الالفين التسعمائة والسابعة والاربعين

٥٨٢
١٩/٦/٩٤٧

٣٠١

الياهو سالم المعروف باسم الياهو ساسون مئير

الانسة سليمة فتحي سلمان

الثالث عشر من مارت سنة الالف والتسعمائة والسابعة والاربعين

نسختان

نسختان

٦٨٨

٨٥
١٢/٧٣٦ رم

٥٨٢
١٩/٦/١٩٤٧

١٨١

انور منشي بيرص

الانسة خاتون حمقيل ابراهيم ايليا دبي

التاسع عشر من مارت سنة الالف والتسعمائة والثانية والاربعين

١٠٦

٥٨٤
٩٤٧/٦/٩

٣٣٤

ابراهم نعيم المعروف باسم ابراهم رحمين زلوف

الانسة مارسيل يوسف شاول حوري

الثالث عشر من مارت سنة الالف والتسعمائة والسادسة والاربعين

(صورة طبق الاصل.)

٥٨٥
٩٤٧/٦/ ٥٠

٥٠٠

ناجي شاول المعروف باسم ناجي ابراهيم داود

سليمة سمحة المعروفة باسم سليمة الياهو ابراهيم

العشرين من حزيران سنة الالف والتسعمائة والسادسة والاربعين

٥٨٦

٩٤٧/٦/ ٥٠

المبرز

صالح صيون المعروف باسم صالح الياهو ينطوب
** كركوك الانسة سمحة حسقيل ناحوم
الاول من تشرين الثاني سنة الالف والتسعمائة والثانية والاربعين

(صورة طبق الاصل)

٢٨٧

٢٠/٤/٩٤٧

٤٨٣

مراد عابد مراد شَرجي

الانسة فرحة مثانه المعروفة باسم فرحة اسحق باروخ صالح اسحق دبي

الثاني من ايلول سنة الالف والتسعمائة والثانية والاربعين

(صورة طبق الاصل)

سيادة رئيس الطائفة الاسرائيلية ببغداد المحترم

بعد التحية

بناءً على المعلومات الثابتة في سجلاتي اؤيد بهذا بان المدعو
قد توفي في بغداد بتاريخ

وللاجله وقعت ادناه ،

بغداد في / / ١٩٤٧

حسقيل حداد

القائم بامور الدفينة الاسرائيلية ببغـــداد

شهادة وفاة

٥٨٨

٢٠/٦/١٩٤٧

بناء على شهادة القائم بامور الدفنية في المقبرة الاسرائيلية ببغداد نؤيد بهذا بان المدعو شاول مراد علفي قد توفي في بغداد في اليوم العاشر من شباط سنة الالف والتسعمائة والخامسة والثلاثين .

٢٠/٦

رئيس الطائفة

[illegible]

مسجل عقود الخطب
للطائفة الاسرائيلية ببغداد

بغداد في ١٩٤٧/٦/٢٠

سيادة الحاخام ساسون خضوري
رئيس الطائفة الاسرائيلية المحترم

بعد التحية والاحترام .

بناءً على القيود المثبتة في سجلاتي اؤيد بأن

السيد [illegible] قد عقد خطبته على [illegible]
في بغداد في اليوم ١٩٤٦/٧/١٦

ولم يتزوج بعد

الشروط	
١٠٠	[illegible]
١٥٥	[illegible]
[illegible]	

الشهود

[illegible]

شمعون شائول ع. شمعون

٥٨٩
٩٤٧/٦/C٠

ماسون فكتور المعروف باسم فكتور نسيم دانيال
الانسة سليمة حسقيل يهودا

السادس عشر من تموز سنة الالف والتسعمائة والسادسة والاربعين

٥٩٠
٩٤٧/٦/ cc

٦١٨

غورا داجي المعروف باسم غورا داود سلمان

حبابة خضوري سلمان

العاشر من ايلول سنة الالف والتسعمائة والسادسة والاربعين

٥٩١
٩٤٧/٦/ ٢٢

٥٧٣

عابد مراد شبو

الانسة سليمة يعقوب الياهو كركوكلي

الخامس عشر من آب سنة الالف والتسعمائة والسادسة والاربعين

٥٩٢
٩٤٧/٦/٢٢

٥٢٢

الياهو حياوي اسحق

الانسة شفيقة ساسون نسيم

السابع والعشرين من حزيران سنة الالف والتسعمائة والسادسة والاربعين

٢/٢٢

١٥٥
٧٣٤/٢/٢٢

٦٧٥

٥٩٢
٩٤٧/٦/٢٤

٢٦٩

افرايم شميل ابراهيم

الانسة ديزي نعيم اسحق ناحوم

السادس والعشرين من شباط سنة الالف والتسعمائة والسابعة والاربعين

مطلوب ٤٠ فلس

٧٧٥

٩٤٧/٦/

٢١٤

سليم عبد الله مريخ مشيطة

الادمة حنه الياهو غزرا سرلج

الثامن عشر من كانون الثاني سنة الالف والتسعمائة والخامسة

والاربعـــــــين

٥٩٥
٢٣/٦/١٩٤٧

٥٠٨

صالح عورا يامين قصاب

الانسة صبيحة يعقوب حسقيل بويه

العشرين من حزيران سنة الالف والتسعمائة والسادسة والاربعين

[illegible]

[illegible]

[illegible]

[illegible]

[illegible]

[illegible]

٥٩٦
٩٤٧/٦/ك

٢١٨

اسحق يعقوب شاول مزمير

استير حلم حسقول عزرا شمير

الخامس عشر من كانون الثاني سنة الالف والتسعمائة والسابعة والاربعين

رئاسة الطائفة الإسرائيلية
في بغداد

الرقم ٥٩٦

التاريخ ٢٢/٦/٩٤٧

الموضوع : شهادة زواج

بناءً على خط النكاح المرقم ٢١٨ نؤيد بهذا ان

السيد اسحق يعقوب شاول مزمير

قد تزوج في بغداد استير معلم حسقيل عزرا شمعير

في اليوم الخامس عشر من كانون الثاني سنة الالف والتسعمائة والسابعة والاربعين

رئيس الطائفة

٨١٢

٥٢٤
٩٤٨/٩/٢١

ملاحظة نفوس لواء بغداد التاريخ
رئاسة التحرير

الى رئاسة الطائفة الاسرائيلية

لقد قدم الينا المستدعي اسحق يعقوب معاملة زواج ولدي
ملاحظة المعاملة ومقارنتها بدفاتر نفوس المستدعي وزوجته
وجدنا اختلافا بينا وزيادة في الأسماء اذ في دفتر النفوس
الزوج (اسحق بن يعقوب) وفي عقد الزواج (اسحق يعقوب
شاؤل مزمير) وفي دفتر نفوس الزوجة (استير حسقيل)
وفي شهادة الزواج (استير معالم حسقيل عزرا اشمير)
ولما كانت شهادة الزواج وكل معاملة رسمية تعتمد في اصدارها على دفاتر
نفوس الأفراد لذا نرجو ملاحظة ذلك في المستقبل والإعتماد على
دفاتر النفوس وعدم كتابة شيء زيادة عما في تلك الدفاتر
في شهادات الزواج بل يجب ان تكون مطابقة تمام
التطابق مع دفاتر النفوس كما هو الحال في اذن النكاح بالنسبة
للطائفة المسيحية وعقود النكاح بالنسبة للطائفة الاسلامية
لذا نرجو تصحيح تلك الشهادة كما في دفاتر النفوس واوراقنا

[illegible]

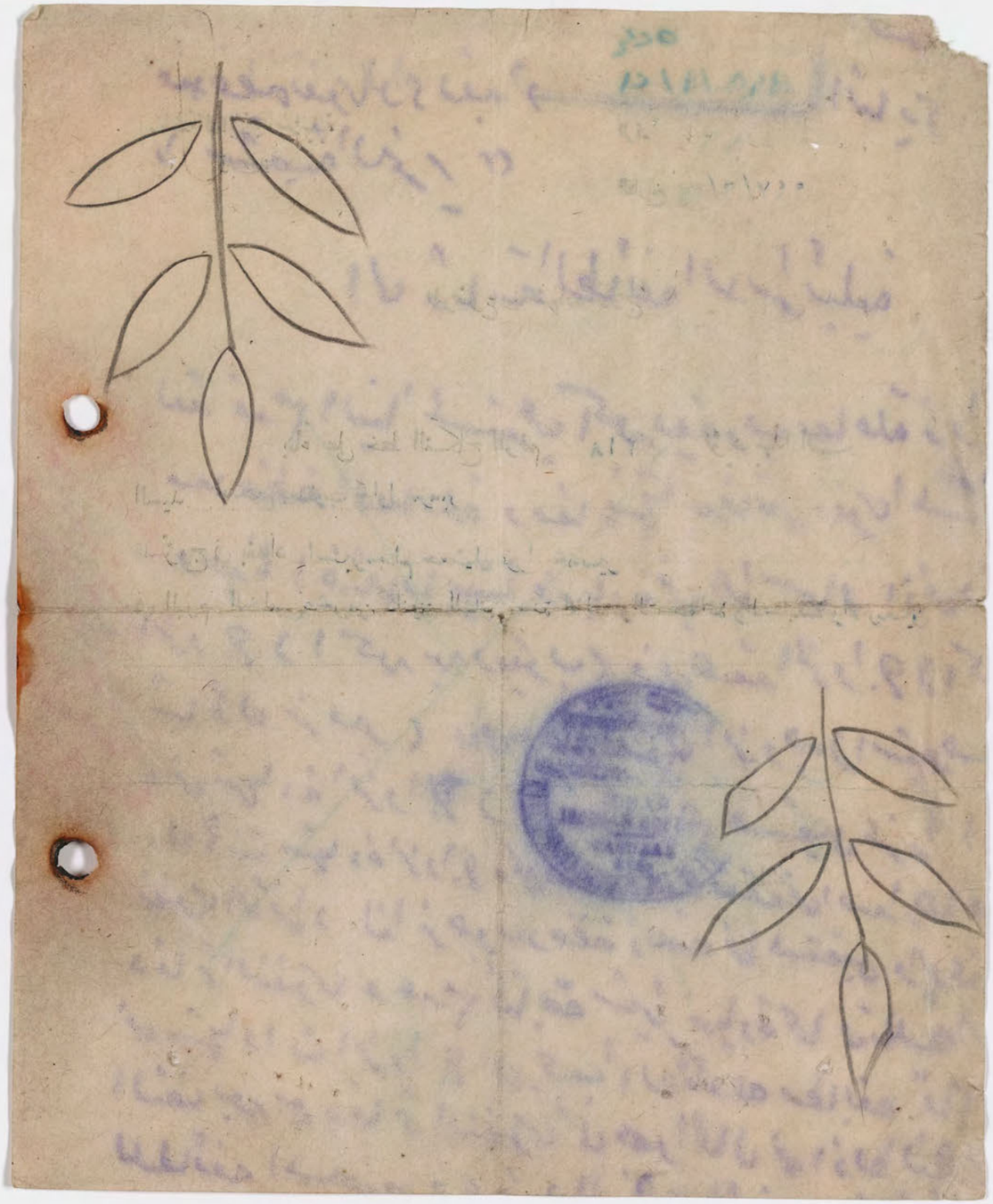

٥٩٦
١٩٤٧/٦/٢٣

- ٢١٨ -

اسحق يعقوب المعروف باسم اسحق يعقوب شاؤل مزمير

الاكسة استير حسقيل المعروفة باسم استير مسلم حسقيل عزرا شعير

الخامس عشر من كانون الثاني سنة الالف والتسعمائة والسابعة

والاربعين ميلادية .

(شهادة صحة)

بغداد في ٢١ ايلول ١٩٤٨

مطلوب

٥٠ فلس

٥٩٧
٢٤/٦/٩٤٧

١٤١

صالح عزرا ابراهيم الصائغ

الانسة كرجية الياهو موشي يوسف حبروني

الثامن والعشرين من ايلول سنة الالف والتسعمائة والخامسة والعشرين

٢/٢٤

٢٤٥
٧٧/٣/٧٧٢١

٨١٧

[illegible]

[illegible]

[illegible]

[illegible]

([illegible])

[illegible]

[illegible]

כ"ה/ב/1937

٥٩٨
٩٤٧/٦/٤٢

المبرز

يوسف انور المعروف باسم انور حسقيل هارون

الانسة زيونه يعقوب مورينو

الثاني والعشرين من تشرين الثاني سنة الالف والتسعمائة والخامسة

والاربعـــــــــين

٥٩٩
٢٤/٦/٩٤٧

المبرز

يعقوب حاي المعروف باسم يعقوب صالح روبين حاي

الانسة خاتون شلومو حاي

العشرين من حزيران سنة الالف والتسعمائة والخامسة والاربعين

مسجل عقود الخطب
للطائفة الاسرائيلية ببغداد

بغداد في ١٩٤٧/٦/٢٧

سيادة الحاخام ساسون خضوري
رئيس الطائفة الاسرائيلية المحترم

بعد التحية والاحترام .

بناءً على القيود المثبتة في سجلاتي اؤيد بأن

السيد [illegible] قد عقد خطبته على [illegible]
في بغداد في اليوم ١٩٤٧/٦/١٦

ولم يتزوج بعد

الشروط	
[illegible]	٢٠٠
[illegible]	٣٠٠
	٥٠٠

الشهود
[illegible]
[illegible]

شمعون شائل ع. شمعون

٦٠

٢٤/٦/٩٤٧

سلمان داود دانيال قرناوي

الانسة كرجية معتوقة خضوري عبد الله نصر

السادس عشر من حزيران سنة الالف والتسعمائة والسابعة والاربعين

٢٤/٦

مسجل عقود الخطب
للطائفة الاسرائيلية ببغداد

بغداد في ٢٧/٦/١٩٤٧

سيادة الحاخام ساسون خضوري
رئيس الطائفة الاسرائيلية المحترم

بعد التحية والاحترام .

بناءً على القيود المثبتة في سجلاتي اؤيد بأن

السيد [illegible]

قد عقد خطبته على [illegible]

في بغداد في اليوم ٥/١/١٩٤٧

ولم يتزوج بعد

الشروط	
[illegible]	٧٥٠
[illegible]	٥٠٠
[illegible]	٢٥٠
	٧٥٠

الشهود

[illegible]

[illegible]

شمعون شاؤل ح. شمعون

٢٠١

٩٤٧/٦/٢٤

منشي سلمان اسرائيل

الانسة صبيحة موشي حسقيل

الخامس من كانون الثاني سنة الالف والتسعمائة والسابعة والاربعين

٢٤/٦

مسجل عقود الخطب

للطائفة الاسرائيلية ببغداد

بغداد في ٢٢/٦/١٩٤٧

سيادة الحاخام ساسون خضوري

رئيس الطائفة الاسرائيلية المحترم

بعد التحية والاحترام .

بناءً على القيود المثبتة في سجلاتي اؤيد بأن

السيد [illegible]

قد عقد خطبته على [illegible]

في بغداد في اليوم ٢٠/٩/١٩٤٦

ولم يتزوج بعد

الشروط		الشهود
٠٥٠	עובר	[illegible]
١٥٠	כלשה	[illegible]
١٥٠	כנסף	
٢٥٠		

شمعون شاؤل ح. شمعون

[illegible]

٢-٦

٢٤/٦/٩٤٧

حاي سليم المعروف باسم حاي ابراهيم صالح

الانسة راشيل شوع ساسون

العشرين من ايلول سنة الالف والتسعمائة والسادسة والاربعين

٢٤/٦

مسجل عقود الخطب
للطائفة الاسرائيلية ببغداد

بغداد في ٢٤/٦/١٩٤٧

سيادة الحاخام ساسون خضوري
رئيس الطائفة الاسرائيلية المحترم

بعد التحية والاحترام .

بناءً على القيود المثبتة في سجلاتي اؤيد بأن

السيد [illegible]

قد عقد خطبته على [illegible]

في بغداد في اليوم ١٧/٧/١٩٤٦

ولم يتزوج بعد

الشروط		الشهود
٧٥	[illegible]	[illegible]
٧٥	[illegible]	[illegible]
	[illegible]	

شمعون شاؤل ع. شمعون

٦٠٢

٢٤/٦/١٩٤٧

منشي ساسون نسيم

الانسة الماس رحمين ابراهيم

الحادي والعشرين من تموز سنة الالف والتسعمائة والسادسة

والاربعين

مسجل عقود الخطب

للطائفة الاسرائيلية ببغداد

بغداد في ٢٢/٦/١٩٤٧

سيادة الحاخام ساسون خضوري

رئيس الطائفة الاسرائيلية المحترم

بعد التحية والاحترام .

بناءً على القيود المثبتة في سجلاتي اؤيد بأن

السيد חיים בן שזרא

قد عقد خطبته على שלום בן יחזקאל משרף חבולי

في بغداد في اليوم ٩/٦/١٩٤٦

ولم يتزوج بعد

الشروط		الشهود
١٥٠	שדכן	[illegible]
١٢٠	ולשב	רחים בן יחזקאל
٢٢٠	כרקם שורי	

شمعون شاؤل ح. شمعون

٦٠٤

٢٤/٦/٩٤٧

حييم عزرا

الانسة ملكة حسقيل المعروفة باسم ملكة حاكولي

التاسع من حزيران سنة الالف والتسعمائة والسادسة والاربعين

٢٤/٦

مطلوب ١٤٠ فلس

المحكمة الدينية الإسرائيلية
بغداد
בית דין הצדק
בגדאד
JEWISH RELIGIOUS COURT
BAGHDAD

الرقم : ١٢٧٤
التاريخ : ٢٢/٦/٤٧
رقم الاضبارة ٢٥/٧٠١
طلاق

سيادة الحاخام ساسون خضوري المحترم
رئيس الطائفة الاسرائيلية . بغداد

يرجى تزويد سليمه بنت اصلان
حييم بشهادة تتضمن طلاقها من
زوجها اسحق داود اصلان وذلك بتاريخ
الاثنين ٢١ طيبت ٧٠١ الموافق ٢٠/١/٩٤١

الرئيس

شهادة طلاق

ص-٦

٩٤٧/٦/٢٤

بناء على شهادة المحكمة الدينية الاسرائيلية ببغداد نؤيد بهذا بان المدعوة سليمة اصلان حييم قد جرى طلاقها من زوجها اسحق داود اصلان في اليوم العشرين من كانون الثاني سنة الالف والتسعمائة والحادية والاربعين .

٦/٢٢

رئيس الطائفة

١٢٧٩

راسة الطائفة الاسرائيلية

المحكمة الدينية الإسرائيلية
بغداد
בית דין הצדק
בגדאד
JEWISH RELIGIOUS COURT
BAGHDAD

الرقم : ١٢٧٨
التاريخ : ٢٢/٦/٤٧
رقم الاضبارة ٢٠/٧٠٥

سيادة الحاخام ساسون خضوري المحترم
رئيس الطائفة الاسرائيلية . بغداد

يرجى تزويد راحيل ابراهيم بشهادة
تتضمن طلاقها امام المحكمة الدينية المتشكلة
في اربيل من زوجها المدعو داود شالوم
ذلك بتاريخ ٢٢ ايار ٧٠٧ الموافق ١٢/٥/٤٧ .

ودمتم

[illegible]
[illegible]

الرئيس

[illegible]

شهادة طلاق

٦٠٧

ص/٦/٩٤٧

بناء على شهادة المحكمة الدينية الاسرائيلية ببغداد نؤيد بهذا بان المدعوة راحيل ابراهيم قد جرى طلاقها من زوجها المدعو داود شالوم امام المحكمة الدينية الاسرائيلية في اربيل في اليوم الثاني عشر من مايس سنة الالف والتسعمائة والسابعة والاربعين .

رئيس الطائفة

٦٠٧ شهادة طلاق

٢٥/٦/١٩٤٧

بناءً على شهادة المحكمة الدينية الاسرائيلية ببغداد نؤيد بهذا بأن المدعوة راحيل ابراهيم قد جرى طلاقها من زوجها المدعو داود شالوم امام المحكمة الدينية الاسرائيلية في اربيل في اليوم الثاني عشر من مايس سنة الالف والتسعمائة والسابعة والاربعين .

(صورة طبق الاصل)

رئيس الطائفة

[illegible] ٧٠٢

[illegible]

[illegible]

[illegible]

[illegible]

[illegible]

[illegible]

[illegible]

مسجل عقود الخطب

للطائفة الاسرائيلية ببغداد

بغداد في ٢٤/٦/١٩٤٧

سيادة الحاخام ساسون خضوري

رئيس الطائفة الاسرائيلية المحترم

بعد التحية والاحترام .

بناءً على القيود المثبتة في سجلاتي اؤيد بأن

السيد [illegible]

قد عقد خطبته على [illegible]

في بغداد في اليوم ١٤/٩/٩٤٦

ولم يتزوج بعد

الشروط		الشهود
١٠٠	[illegible]	[illegible]
١٢٠	[illegible]	[illegible]
٢٢٠		

شمعون شاؤل ح. شمعون

٦٠٨
ص/٦/٩٤٧

صالح اكرم المعروف باسم اكرم معتوق صالح
الانسة منيرة يهودا موشي قوجمان
الرابع عشر من ايلول سنة الالف والتسعمائة والسادسة والاربعين

٢٤/٦

مسجل عقود الخطب
للطائفة الاسرائيلية ببغداد

بغداد في ١٩٤٧/٦/٢٤

سيادة الحاخام ساسون خضوري
رئيس الطائفة الاسرائيلية المحترم

بعد التحية والاحترم .

بناءً على القيود المثبتة في سجلاتي اؤيد بأن

السيد [illegible]

قد عقد خطبته على [illegible]

في بغداد في اليوم ١٩٤٧/٦/١٠

ولم يتزوج بعد

الشروط	
[illegible]	٨٠٠
[illegible]	٤٠٠
	١٢٠٠

الشهود
[illegible]
[illegible]

شمعون شائل ع. شمعون

٦٠٩
ص/٦/٩٤٧

يوسف صيون ابراهيم عبودي

الانسة سوريس افرايم يوسف شمعون

الحاضرين حضروان سنة الالف التسعمائة والسابعة والاربعين

٦١٠
٩٤٧/٧/١٠

٦٤١

سليم الياهو شاول فتحا

الانسة خاتون نسيم غورا

التاسع عشر من ايلول سنة الالف والتسعمائة والسادس والاربعين

٦١٠
ص/٦/٩٤٧

٥٧٧

منشي ساسون حسقيل عزرا شبيرو

الانسة نورية مئير عبودي طويق

التاسع عشر من آب سنة الالف والتسعمائة والسادسة والاربعين

٠/٥
٠/١٧/٧٣٩

١٣٢

٦١٢
٩٤٧/٦/٥٦

٥٦٦

يوسف موشي رحمين

الانسة ماريميل الهشاع ابراهم

الثالث عشر من آب سنة الالف والتسعمائة والسادسة والاربعين

٤٩١

شاول مؤشي حسقيل شابي

سمحة موشي حسقيل يهودا

الثالث عشر من حزيران سنة الالف والتسعمائة والسادسة والاربعين

٦١٢
٩٤٧/٦/ ٥٦

١٨٥

شوع كرجي المعروف باسم شوع غورا ابراهيم سمرة
الادمة مارسيل خاتون المعروفة باسم مارسيل مراد يونا مشعل
السادس من كانون الاول سنة الالف والتسعمائة والخامسة والاربعين

مسجل عقود الخطب
الطائفة الاسرائيلية ببغداد

بغداد في ١٩٤٧/٦/٧٥

سيادة الحاخام ساسون خضوري
رئيس الطائفة الاسرائيلية المحترم

بعد التحية والاحترم .
بناءً على القيود المثبتة في سجلاتي اؤيد بأن

السيد [illegible]
قد عقد خطبته على [illegible]
في بغداد في اليوم ٧/١/١٩٤٤

ولم يتزوج بعد

الشروط		الشهود
٠٥٠	[illegible]	[illegible]
٠٦٠	[illegible]	[illegible]
	[illegible]	

شمعونه شائول ع. شمعونه

[illegible]

٦١٤
٩٤٧/٦/ ح

حسقيل موشي شلومو

الانسة صبيحة يعقوب نسيم

الثاني من كانون الثاني سنة الالف والتسعمائة والرابعة والاربعين

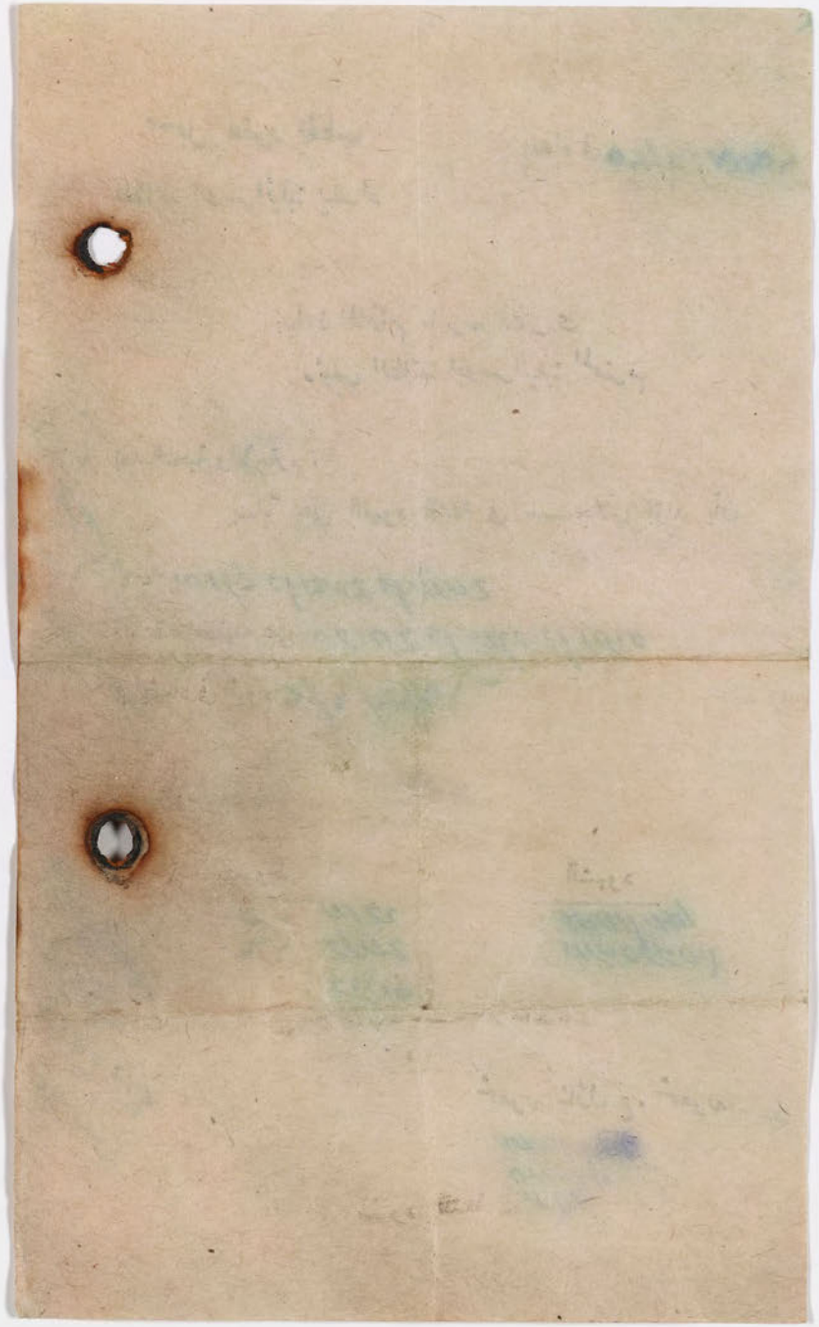

No. 615

Baghdad 25th June 1947.

BIRTH CERTIFICATE

In accordance with testimonials presented I hereby confirm that Mr. EDWARD M. SHOHER was born at Baghdad in the year 1929 (nineteen hundred & twenty nine A.D.).

شهادة ميلاد السيد ادوار ضهوري
شكد في بغداد ١٩٢٩ الف وتسعمائة
وتسعة وعشرون ميلادية

PRESIDENT
THE JEWISH COMMUNITY BAGHDAD

ولد في بغداد عام ١٩٢٩ حسب ذيبة النفوس
المرقم ٤٠٨٩٦ والمؤرخ في ٢٦/٦/٩٤٧

سيادة رئيس الطائفة الاسرائيلية ببغداد المحترم

بعد التحية

اننا الموقعين ادناه نؤيد بهذا بان السيد ادور حضوري شكر

قد ولد في بغداد في اليوم — سنة ١٩٢٩

وللاجلة وقعنا ادناه

بغداد في ٢٤/ ٦/ ١٩٤٧

شاهد

شاهد

المختار

٦١٦
٢٧/٦/٩٤٧

٤٥١

منشي صالح ساسون

الانسة ريمة مئير ساسون

الحادي والثلاثين من مايس سنة الالف والتسعمائة والرابعة والاربعين

[illegible]

[illegible]

[illegible]

[illegible]

[illegible]

[illegible]

١٣٧

حسقيل صالح ابراهم بوبي

الانسة مسعودة صيون ابراهم بوبي

الثامن من تشرين الثاني سنة الالف والتسعمائة والخامسة والاربعين

٩٤٧/٦/٢٧

٤٥٣

انور كرجي ابراهيم مثير سوميخ

الانسة حبيبة عبد الله رفائيل

التاسع والعشرين من مايس سنة الالف والتسعمائة والسادسة والاربعين

٦٢٩
٩٤٧/٦/ ٤٧

٤٩٣

راجي سلمان عبد العزيز
الانسة رجينة لمحق يعقوب
الثالث عشر من حزيران سنة الالف والتسعمائة والسادسة والاربعين

الحاخام شمعون

مسجل عقود الخطب
للطائفة الاسرائيلية ببغداد

بغداد في ٢٦/٦/١٩٤٧

سيادة الحاخام ساسون خضوري
رئيس الطائفة الاسرائيلية المحترم

بعد التحية والاحترام .

بناءً على القيود المثبتة في سجلاتي اؤيد بأن

السيد [illegible]

قد عقد خطبته على [illegible]

في بغداد في اليوم ١٧/٦/١٩٤٧

ولم يتزوج بعد

الشروط		الشهود
١٠٠	[illegible]	[illegible]
١٠٠	[illegible]	[illegible]
٢٠٠		

شمعون شاؤل ع. شمعون

٦٢٠
٢٧/٦/٩٤٧

الياهو أسحق

الانسة حبيبة موشي يعقوب

السابع عشر من حزيران سنة الالف والتسعمائة والسابعة والاربعين

مسجل عقود الخطب
للطائفة الاسرائيلية ببغداد

بغداد في ١٩٤٧/٦/٢٦

سيادة الحاخام ساسون خضوري
رئيس الطائفة الاسرائيلية المحترم

بعد التحية والاحترام .
بناءً على القيود المثبتة في سجلاتي اؤيد بأن

السيد [illegible]
قد عقد خطبته على [illegible]
في بغداد في اليوم ١٩٤٥/١٢/٣٠

ولم يتزوج بعد

الشروط		الشهود
[illegible]	٤٠	[illegible]
[illegible]	١٠٠	[illegible]
[illegible]		[illegible]

شمعون شاؤل ع. شمعون

٩٤٧/٦/٢٧

سلمان حسقيل ايليا نقار

الانسة مسعودة رحمين الياهو

الثلاثين من كانون الاول سنة الالف والتسعمائة والخامسة والاربعين

مسجل عقود الخطب
الطائفة الاسرائيلية ببغداد

بغداد في ١٩٤٧/٦/٢٧

سيادة الحاخام ساسون خضوري
رئيس الطائفة الاسرائيلية المحترم

بعد التحية والاحترام .
بناءً على القيود المثبتة في سجلاتي اؤيد بأن
السيد [illegible]
قد عقد خطبته على [illegible]
في بغداد في اليوم ١٩٤٥/٢/٨

لم يتزوج بعد

الشروط	
[illegible]	[illegible]
٥٠٠	[illegible]

الشهود
[illegible]
[illegible]

شمعونه نائل ع. شمعونه

٢٢٢

٩٤٧/٦/ ٢٩

سالم شاول صالح

الانسة جحلة ابراهيم حانوكة

الثامن من مارت سنة الالف والتسعمائة والخامسة والاربعين

כ"ז/ו/1947

לכבוד
מר יעקב מויסי
מנהל בנק אנגלו פלשתינה בע"מ
ירושלים

אדוני,

הרינו בזה להודיעך כי בבדיקה שערכנו בספרינו נתברר כי בחשבונך
אצלנו נשארה יתרה של 600 לירות.

בהתאם לכך נבקשך בזה להעביר את הסכום הנ"ל
לחשבון שלנו בבנק אנגלו פלשתינה בע"מ
בשטר הבא:

50	לירות
100	"
100	"
350	"
600	לירות

בכבוד רב
חברת בניה בע"מ
משרד השיפוץ
ישראל ישראלי
מנהל

העתק:
מר יעקב מויסי

٩٤٧/٦/٢٩

المبرز

نسيم ناجي المعروف باسم ناجي يعقوب حسقيل مختار

جملة المعروفة باسم راشيل سلمان

الثالث والعشرين من حزيران سنة الالف والتسعمائة والاربعين

٦٥٤
٩٤٧/٦/٢٠

المبرز

داجي يعقوب المعروف باسم داجي حيون غورا يعقوب

الادعة اليزة حسقيل يونا سراف

الثامن عشر من مارت سنة الالف والتسعمائة والسادسة والاربعين

כ"ד

ירושלים, ב' בטבת תשכ"ח
27 בדצמבר 1967

לכבוד
מר יוסף בן-מאיר
מנהל מחלקת הדואר
ירושלים

אדוני,

הנני מתכבד לפנות אליך בבקשה לשלוח לי בדואר רשום את הסכום של
[illegible]
[illegible]
[illegible]

בכבוד רב,

[illegible]

[illegible]

[illegible]

٢٠/٦/٩٤٧

ف ٦

٣٧٩

صالح عزرا صالح

الانسة مزلي رحمين باروخ

الرابع من نيسان سنة الالف والتسعمائة والسادسة والاربعين

مطلوب ٤٠ فلس

No:- 626

Baghdad June 30, 1947

MARRIAGE CERTIFICATE.

In accordance with the Marriage Contract No. 494, I hereby confirm that Miss. VIOLETTE YACOUB ELIAHOO ZAROOR known as VIOLETTE ZAROOR was married in Baghdad to Mr. YACOUB MEIR DELLAL known as JACK DELLAL on the 24th day June 1947 (nineteen hundred and fourty seven A. D.)

PRESIDENT,
THE JEWISH COMMUNITY,
BAGHDAD.

No.626

Baghdad 30 June 1947.

MARRIAGE CERTIFICATE

In accordance with the Marriage Contract No. 494 I hereby confirm that Miss. VIOLET JACOB ELIAHOO ZAROOR was married in Baghdad to Mr. JACOB MEIR DALLAL on the 24th day of June 1947 (nineteen hundred & fourty seven A.D.)/.

PRESIDENT
THE JEWISH COMMUNITY BAGHDAD

٦٢٦
١٠/٨/٩٤٧

٤٩٤

يعقوب منير دلال المعروف باسم جاك دلال

الانسة فيوليت يعقوب الياهو زعرور المعروفة باسم فيوليت زعرور

الرابع والعشرين من حزيران سنة الالف والتسعمائة والسابعة

والاربعين

صداقة (صدرم شهادة)

Baghdad 30 June 1947.

MARRIAGE CERTIFICATE

In accordance with the Marriage Contract No. 494 I hereby confirm that Miss. VIOLET JACOB ELIAHOO ZABOOR was married in Baghdad to Mr. JACOB MEIR DALLAL on the 24th day of June 1947 (nineteen hundred & fourty seven A.D.).

PRESIDENT
THE JEWISH COMMUNITY BAGHDAD

٣٦٣

٠١/٨/٧٤٣

٣٦٣

[illegible]

[illegible]

[illegible]

[illegible]

مسجل عقود الخطب

للطائفة الاسرائيلية ببغداد

بغداد في ١٧/٦/١٩٤٧

سيادة الحاخام ساسون خضوري

رئيس الطائفة الاسرائيلية المحترم

بعد التحية والاحترام .

بناءً على القيود المثبتة في سجلاتي اؤيد بأن

السيد [illegible]

قد عقد خطبته على [illegible]

في بغداد في اليوم ٧/٢/١٩٤٧

ولم يتزوج بعد

الشروط		الشهود
٢٠٠	[illegible]	[illegible]
٢٠٠	[illegible]	[illegible]
٢٠٠	[illegible]	
٦٠٠		

شمعون شاؤل ع. شمعون

٢٤٧

٢٠/٦/٩٤٧

يعقوب يوسف اليشاع

الانسة نعيمة منشي موشي حاي

الثاني من مارت سنة الالف والتسعمائة والسابعة والاربعين

٦٢٧
٣٠/٦/١٩٤٧
١

يعقوب يوسف اليشاع

الانسة نعيمة منشي موشي حاي

الثاني من مارت سنة الالف والتسعمائة والسابعة والاربعين

مسجل عقود الخطب
للطائفة الاسرائيلية ببغداد

بغداد في ١٩٤٧/٦/٢٦

سيادة الحاخام ساسون خضوري
رئيس الطائفة الاسرائيلية المحترم

بعد التحية والاحترم .

بناءً على القيود المثبتة في سجلاتي اؤيد بأن

السيد [illegible]

قد عقد خطبته على [illegible]

في بغداد في اليوم ١٩٤٧/١/١٩

ولم يتزوج بعد

الشروط

الشهود

شمعون شائول ع. شمعون

٢٤٨

٩٤٧/٦/٢٠

شاول يوسف صالح دكمي

الانسة خاتون اسحق رحمين

التاسع عشر من كانون الثاني سنة الالف والتسعمائة والسابعة والاربعين

مسجل عقود الخطب
للطائفة الاسرائيلية ببغداد

بغداد في ١٩٤٧/٦/١٦

سيادة الحاخام ساسون خضوري
رئيس الطائفة الاسرائيلية المحترم

بعد التحية والاحترام .

بناءً على القيود المثبتة في سجلاتي اؤيد بأن

السيد [illegible] قد عقد خطبته على [illegible]
في بغداد في اليوم ٢٧/٤/١٩٤٧

ولم يتزوج بعد

الشروط	الشهود
٤٠٠ [illegible]	[illegible]

شمعون شاؤل ع. شمعون

٩٤٧/٦/٢٠

شمعون فائق بن حييم شمعون

الانسة مسعودة اونجيل بت افرايم فتال

الثالث والعشرين من نيسان سنة الالف والتسعمائة والسابعة والاربعين

مطلوب ٢٩٠ فلس

المحكمة الدينية الاسرائيلية
بغداد
בית דין הצדק
בגדאד
JEWISH RELIGIOUS COURT
BAGHDAD

الرقم : ١٢٨٥
التاريخ : ٢٩/٧/٩٧
رقم الاضبارة : شهادات

سيادة الحاخام ساسون خضوري المحترم
رئيس الطائفة الاسرائيلية . بغداد

يرجى تزويد خاتون بنت معلم يعقوب
مجلد بشهادة تتضمن ان زوجها اسحق
صيون بن انما جان قد تركها وسافر
خارج العراق منذ حوالي سبعة عشر
عاماً . ودمتم .

[illegible]

الرئيس

شهادة

٢٠/٦/١٩٤٧

بناءً على شهادة المحكمة الدينية الاسرائيلية ببغداد نؤيد بهذا
بان المدعو اسحق صيون لفاجان قد ترك زوجته المدعوة خاتون معلم
يعقوب جلدد وسافر الى خارج العراق وذلك قبل حوالي السبعة عشر عاما

رئيس الطائفة

٦٤١

٢٠/٦/١٩٤٧

٦

غورا داود حاي

الانسة جميلة ابراهيم خوري

الاول من تشرين الاول سنة الالف والتسعمائة والسادسة والاربعين

مسجل عقود الخطب
للطائفة الاسرائيلية ببغداد

بغداد في ٢٩/٦/١٩٤٧

سيادة الحاخام ساسون خضوري
رئيس الطائفة الاسرائيلية المحترم

بعد التحية والاحترام .
بناءً على القيود الثبتة في سجلاتي اؤيد بأن

السيد [illegible] قد عقد خطبته على [illegible]
في بغداد في اليوم ٢٧/٢/١٩٤٧

ولم يتزوج بعد

الشروط		الشهود
١٠٠	[illegible]	[illegible]
١٥٠	[illegible]	[illegible]
	[illegible]	

شمعون شاؤل ع. شمعون

٦٤٢

٩٤٧/٧/

ناحوم كرجي بن يهودا سعدو

الانسة اليزة سلمان مناحيم زخريا

الثالث والعشرين من مارت سنة الالف والتسعمائة والسابعة والاربعين

٩٤٧/٧/

٢٨٣

حسقيل مناحيم

الانسة سليمة شلومو سنبل

الحادي عشر من شباط سنة الالف والتسعمائة والسادسة والاربعين

مسجل عقود الخطب
للطائفة الاسرائيلية ببغداد

بغداد في ٨/٦/١٩٤٧

سيادة الخاخام ساسون خضوري
رئيس الطائفة الاسرائيلية المحترم

بعد التحية والاحترام .
بناءً على القيود المثبتة في سجلاتي اؤيد بأن
السيد [illegible] قد عقد خطبته على [illegible]
في بغداد في اليوم ٢٠/١١/١٩٤٥

ولم يتزوج بعد

الشروط	
[illegible]	١٥٠
[illegible]	٥٠٠
[illegible]	٢٠٠
	٦٠٠

الشهود
[illegible]
[illegible]

شمعون نائل ع. شمعون
[illegible]

مطلوب ٤٠ فلس

٩٤٧/٧/

حستمل خضوري عبد الله

الانسة نعيمة ابراهيم اشبر

الثلاثين من تشرين الثاني سنة الالف والتسعمائة والخامسة والاربعين

٦٢٥

٩٤٧/٧/

حانوكة ابراهم حانوكة

الانسة الماس هارون يعقوب

العاشر من كانون الثاني سنة الالف والتسعمائة والسابعة والاربعين

٦/٢٠

مسجل عقود الخطب

للطائفة الاسرائيلية ببغداد

بغداد في ٢٨/٦/١٩٤٧

سيادة الحاخام ساسون خضوري

رئيس الطائفة الاسرائيلية المحترم

بعد التحية والاحترم .

بناءً على القيود المثبتة في سجلاتي اؤيد بأن

السيد [illegible]

قد عقد خطبته على [illegible]

في بغداد في اليوم ١٠/١/١٩٤٧

ولم يتزوج بعد

الشروط	الشهود
[illegible]	[illegible]

شمعون شاؤل ع. شمعون

شهادة

٩٤٧/٧/١

نؤيد بهذا بان سماحة الحاخام الياهو ابراهام موظفا في الجزرة الاسرائيلية ببغداد .

رئيس الطائفة

٦٢٧

١/٧/٩٤٧

الياهو سلمان داود

الانسة حبيبة الياهو شالوم

الثاني من شباط سنة الالف والتسعمائة والسابعة والاربعين

مسجل عقود الخطب
للطائفة الاسرائيلية ببغداد

بغداد في ١٩٤٧/٦/١٦

سيادة الحاخام ساسون خضوري
رئيس الطائفة الاسرائيلية المحترم

بعد التحية والاحترام .

بناءً على القيود المثبتة في سجلاتي اؤيد بأن

السيد [illegible]

قد عقد خطبته على [illegible]

في بغداد في اليوم ٧/٧/١٩٤٧

ولم يتزوج بعد

الشروط	
[illegible]	١٠٠٠
[illegible]	٤٠٠
[illegible]	٤٠٠
	١٨٠٠

الشهود

[illegible]

شمعون نائل ع. شمعون

٦٤٨

٩٤٧/٧/٢

٨٤

خضوري ناحوم

ـــــ الموصل الانسة نرجس ابراهيم

الثاني والعشرين من نيسان سنة الالف والتسعمائة والتاسعة والعشرين

٦٢٩
٩٤٧/٧/٢

٤٢٤

شالوم داوان اسحق حييم
الانسة حنينة المعروفة باسم خانم الياهو شلول فتيا
الرابع عشر من نيسان سنة الالفين والتسعمائة والسادسة والاربعين

(صورة طبق الاصل)

٦٤٠
٢/٧/١٩٤٧

نعم استحق المعروف باسمي نعيم يوسف مولده
الانسة حنينة عابد شالوم
الثلاثين من مارت سنة الالف والتسعمائة والسابعة والاربعين

مسجل عقود الخطب
للطائفة الاسرائيلية ببغداد

بغداد في ١٩٤٧/٦/٢٠

سيادة الحاخام ساسون خضوري
رئيس الطائفة الاسرائيلية المحترم

بعد التحية والاحترام .

بناءً على القيود المثبتة في سجلاتي اؤيد بأن

السيد [illegible] بن [illegible]

قد عقد خطبته على [illegible] بن [illegible]

في بغداد في اليوم ١٩٤٧/٢/٢٠

ولم يتزوج بعد

الشروط [illegible]

الشهود
[illegible]
[illegible]

[illegible]

٦٤١

٤ /٧/ ١٩٤٧

داود اكرم المعروف باسم داود صيون افرايم نسيم

الانسة ديزي عبد الله حسقيل بحر

العشرين من حزيران سنة الالف والتسعمائة والسابعة والاربعين

٧/٣

مسجل عقود الخطب

للطائفة الاسرائيلية ببغداد

بغداد في ٢٥/٦/١٩٤٧

سيادة الحاخام ساسون خضوري

رئيس الطائفة الاسرائيلية المحترم

بعد التحية والاحترام .

بناءً على القيود المثبتة في سجلاتي اؤيد بأن

السيد [illegible]

قد عقد خطبته على [illegible]

في بغداد في اليوم ٢٠/٦/٩٤٧

ولم يتزوج بعد

الشروط	الشهود
[illegible]	[illegible]

شمعون شاؤل ح. شمعون

[illegible]

[illegible]

[illegible]

٦٤٤

٤/٧/٩٤٧

يعقوب شمعون خليل

الانسة فرحة شماس ابراهيم

الثامن عشر من كانون الاول سنة الالف والتسعمائة والخامسة والاربعين

٧/٤

مسجل عقود الخطب

للطائفة الاسرائيلية ببغداد

بغداد في

سيادة الحاخام ساسون خضوري

رئيس الطائفة الاسرائيلية المحترم

بعد التحية والاحترم .

بناءً على القيود المثبتة في سجلاتي اؤيد بأن

السيد [illegible]

قد عقد خطبته على [illegible]

في بغداد في اليوم ١٨/١٧/٩٤٥

ولم يتزوج بعد

الشروط	
[illegible]	١٠٠
[illegible]	١٥٠
[illegible]	١٠٠
	٣٥٠

الشهود

[illegible]

[illegible]

شمعون شائل ع. شمعون

٦٤٢

٩٤٧/٧/٤

سليم يعقوب الكبير

الانسة حبو منشي صالح شكرجي

الاول من تموز سنة الالف والتسعمائة والسابعة والاربعين

٧/٣

مسجل عقود الخطب
للطائفة الاسرائيلية ببغداد

بغداد في ٢/٧/١٩٤٧

سيادة الحاخام ساسون خضوري
رئيس الطائفة الاسرائيلية المحترم

بعد التحية والاحترام .

بناءً على القيود المثبتة في سجلاتي اؤيد بأن

السيد [illegible]

قد عقد خطبته على [illegible]

في بغداد في اليوم ١/٧/٩٤٧

ولم يتزوج بعد

الشروط	الشهود
[illegible]	[illegible]
[illegible]	[illegible]

شمعون شاؤل ع. شمعون

٩٤٧/٧/٢٢٤

٩٤٧/٩٧/

٢٠٧

حملوي منشي حيو سراد

الانسة دوله الويز المعروفة باسم الويز هارون الياهو دانيال

السادس والعشرين من كانون الاول سنة الالف والتسعمائة والخامسة

والاربعـــــــين

٧/٤

٦٤٥
٩٤٧/٧/✓

العبرية

حسقيل صيون حسقيل صورانى
الانسة فلوره ابراهيم يوسف قرعين
الثاني عشر من ايلول سنة الالف والتسعمائة والخامسة والثلاثين

ט/א/1927

כשר ע"ק ווינקלער ז"ל

ועפ"ז בקשתי ר' שמעון פיקוס ב"ר

כיום שעה"כ בקשתי ר' שמעון פיקוס ב"ר

בקשתי כשר ע"ק ווינקלער ז"ל לבדוק בין כיון ומצא בין

150	עובד	ע"ז שמעון פיקוס מתנדבי סעד
700	בנ"ס	מנהל מחוזי
150	בוסתן	עו"ס משפחות
500		

שמעון פיקוס
מנהל מחוזי
עו"ס

ט"ו אלול תרפ"ז

٦٤٦
٩٤٧/٧/٧

المبرز

الياهو يهودا فتال

الانسة حنينة ابراهيم يوسف قرعين

الثالث عشر من مارت سنة الالف والتسعمائة والرابعة والاربعين

ב/ג/אצ'ו

כאמור בקשתנו מיום 31/3/אצ'ו עומדת בעינה ואין בדעתנו לחזור בה.
בקשתנו כפי שהוגשה ביום 31/3/אצ'ו עומדת בעינה ואין בדעתנו לחזור בה.

כאמור בקשתנו מיום 31/3/אצ'ו עומדת בעינה ואין בדעתנו לחזור בה.

ב/ג/אצ'ו

٦٤٧

٩٤٧/٧/٧

٢٤٤

ميخائيل داود شميل

الانسة مريم اسحق شميل

الرابع عشر من مارت سنة الالف والتسعمائة والثالثة والاربعين

٦٤٨

Baghdad, July 11, 1947.
No:- 648.

١٩٤٧/٧/١١

شهادة وفاة

DEATH CERTIFICATE.

In accordance with the certifcate of the Official in charge of the Jewish burials at Baghdad, I hereby confirm that the late Yousef Eliahoc Bashi, was dead at Baghdad on the 28th day of May 1947 (nineteen hundred and fourty seven A.D.)

بناءً على شهادة القائم بامور
الدفنة في المقبرة الاسرائيلية ببغداد
نؤيد بهذا بان المرحوم يوسف الياهو
باشي قد توفي في بغداد في اليوم
الثامن والعشرين من مايس سنة الالف
والتسعمائة والسابعة والاربعين.

رئيس الطائفة

PRESIDENT,
JEWISH COMMUNITY, BAGHDAD.

صدر هذه الشهادة
بناءً على طلب الرئيس
للتوقيع رجاءً

Baghdad, July 11, 1947.

No:- 648.

DEATH CERTIFICATE.

In accordance with the certificate of the OFFICIAL in charge of the Jewish burials at Baghdad, I hereby confirm that the late Lonnet Elishoo Dwek, was died at Baghdad on the 24th day of May 1947 (eighteen hundred and forty seven A.D.)

PRESIDENT,
JEWISH COMMUNITY, BAGHDAD.

شهادة وفاة

٢٤٨

٧/٧/١٩٤٧

بناء على شهادة القائم بامور الدفنية في المقبرة الاسرائيلية ببغداد نؤيد بهذا ان المدعو يوسف الياهو بشي قد توفي في بغداد في اليوم الثامن والعشرين من مايس سنة الالف والتسعمائة والسابعة والاربعين .

م رئيس الطائفة

عائدة الى السيد
داود سلمان .

٦٤٩
٩٤٧/٧/٨

٢١٦

عزيز ناثانيئيل المعروف باسم عزيز سلمان موشي
الانسة فهيمة العزار باروخ

الخامس عشر من كانون الثاني سنة الالف والتسعمائة والسابعة والاربعين

فقد الحال

٦٢٥
٧/٧/٧٣٤

٦٣٠
٩٤٧/٧/٨

٩٧

معتوق غرا معتوق شهرياني

الاسمة صبيحة اسحق هارون

السادس والعشرين من تشرين الثاني سنة الالف والتسعمائة والرابعة
والثلاثين

٦٥١
٩٤٧/٧/٢

يوصف كرجي المعروف باسم يوسف غزا زلخة
الانسة قداحة صالح حسقول
الثاني من تموز سنة الالف والتسعمائة والسادسة والاربعين

مسجل عقود الخطب
للطائفة الاسرائيلية ببغداد

بغداد في ٦/٧/١٩٤٧

سيادة الحاخام ساسون خضوري
رئيس الطائفة الاسرائيلية المحترم

بعد التحية والاحترم .
بناءً على القيود المثبتة في سجلاتي اؤيد بأن

السيد [illegible] قد عقد خطبته على [illegible]
في بغداد في اليوم ٦/٧/١٩٤٦

ولم يتزوج بعد

الشروط	الشهود
٥٠	[illegible]

مسجل عقود الخطب

بغداد في ١٩٤٧/٦/٢٠

الطائفة الاسرائيلية ببغداد

سيادة الحاخام ساسون خضوري
رئيس الطائفة الاسرائيلية المحترم

بعد التحية والاحترم .

بناءً على القيود المثبتة في سجلاتي اؤيد بأن

السيد [illegible] بن [illegible]

قد عقد خطبته على [illegible]

في بغداد في اليوم ١٤ / ٥ / ١٩٤٧

يتزوج بعد

الشروط	
[illegible]	٧٠٠
[illegible]	٧٠٠
[illegible]	٤٠٠
	١١٠٠

الشهود
[illegible]
[illegible]

شمعونه شائول ع. شمعونه

١٩٤٧/٧/٧

٦٥٤

٩٤٧/٧/٨

حسقيل غورا المعروف باسم حسقيل صيون حسقيل غورا

الانسة راحيل حسقيل مصليح

الرابع عشر من مايس سنة الالف والتسعمائة والسابعة والاربعين

٧/١٢

مسجل عقود الخطب
للطائفة الاسرائيلية ببغداد

بغداد في ١٩٤٧/٧/٢

سيادة الحاخام ساسون خضوري
رئيس الطائفة الاسرائيلية المحترم

بعد التحية والاحترام .
بناءً على القيود المثبتة في سجلاتي اؤيد بأن

السيد [illegible]

قد عقد خطبته على [illegible]

في بغداد في اليوم ١٩٤٦/٩/١

ولم يتزوج بعد

الشروط	
[illegible]	١٠٠
[illegible]	١٢٥
[illegible]	٢٠٠
	٤٢٥

الشهود

[illegible]

[illegible]

٩٤٧/٧/٣

ابراهيم عبد الله باشا

الانسة سعيدة حسقول غورا ابو الثمن

الاول من ايلول سنة الالف والتسعمائة والسادسة والاربعين

٧/٧

٥٤٣

حضوري سالم ابراهيم غورا

الانسة خاتون ابراهيم موشه زلوف

الثالث عشر من شباط سنة الالف والتسعمائة والثالثة والثلاثين

٦٥٥
٩٤٧/٧/٩

٢٢٦

سامون هارون سامون شماش

الانسة حبيبة رفائيل شلومو عنبر

التاسع والعشرين من تشرين الثاني سنة الالف والتسعمائة والخامسة

والثلاثـــــــــين

مسجل عقود الخطب
الطائفة الاسرائيلية ببغداد

بغداد في ١٩٤٧/٧/٨

سيادة الحاخام ساسون خضوري
رئيس الطائفة الاسرائيلية المحترم

بعد التحية والاحترام .

بناءً على القيود المثبتة في سجلاتي أؤيد بأن

السيد [illegible]

قد عقد خطبته على [illegible]

في بغداد في اليوم ٧٠/٧/١٩٤٧

ولم يتزوج بعد

الشروط		الشهود
[illegible]	١٨٠	[illegible]
[illegible]	١٧٠	[illegible]

[illegible]

[illegible]

٦٥٦

٩٤٧/٧/٩

ابراهيم منير بابو

الانسة مارسهل عابد ابراهيم بابو

العشرين من شباط سنة الالف والتسعمائة والسابعة والاربعين

٧/٣٠

مسجل عقود الخطب
الطائفة الاسرائيلية ببغداد

بغداد في ١٩٤٧/٧/٧

سيادة الحاخام ساسون خضوري
رئيس الطائفة الاسرائيلية المحترم

بعد التحية والاحترام .
بناءً على القيود المثبتة في سجلاتي أؤيد بأن

السيد [illegible]

قد عقد خطبته على [illegible]

في بغداد في اليوم ٦/٧/١٩٤٧

[illegible]

الشروط

الشهود

شمعون شائل ع. شمعون

٢٥/٧/٩

٧٠٥/٩

٦٥٧

٩٤٧/٧/٩

يعقوب الياهو شميل

الانسة سعرة ابراهيم

السادس والعشرين من شباط سنة الالف والتسعمائة والسابعة

والاربعـــــــين

المحكمة الدينية الإسرائيلية
بغداد
בית דין הצדק
בגדאד
JEWISH RELIGIOUS COURT
BAGHDAD

الرقم : ١٣٠٢
التاريخ : ٩/٧/٤٧
رقم الاضبارة ٩/٧٠٥

سيادة الحاخام ساسون قصوري المحترم
رئيس الطائفة الاسرائيلية . بغداد
يرجى التفضل باعطاء خزنه (المعروفه باسم
كرصه) بنت منشي خلاصجي شهادة تتضمن
حصول الطلاق بينها وبين زوجها موشى ابن افرايم
بحضور امام هذه المحكمة بتاريخ الاحد ٢٩ سيوان
٧٠٥ الموافق ١٠/٦/٠٤٥ ودمتم

عن الرئيس

٢٩٠ فلس
٩/٧/٩٤٧

٦٥٨ شهادة طلاق

١٠/٧/١٩٤٧

بناءً على شهادة المحكمة الدينية الاسرائيلية ببغداد نؤيد بهذا ان المدعوة خزنة المعروفة باسم كزجية فنشي خلاصجي قد جرى طلاقها من زوجها المدعو موشي افرايم بخور في اليوم العاشر من حزيران سنة الالف والتسعمائة والخامسة والاربعين .

رئيس الوثائق

٢٥٩
١٠/٧/٩٤٧

٤٩٣

السيد يوسف نعيم المعروف باسم يوسف اسرائيل كرجي ربع
نعيمة كرجية المعروفة باسم نعيمة حسقيل موشي حاي
الخامس والعشرين من حزيران سنة الالف والتسعمائة والخامسة
والاربعين

مسجل عقود الخطب
للطائفة الاسرائيلية ببغداد

بغداد في ١٩٤٧/٨/١

سيادة الحاخام ساسون خضوري
رئيس الطائفة الاسرائيلية المحترم

بعد التحية والاحترام .

بناءً على القيود المثبتة في سجلاتي اؤيد بأن

السيد [illegible]

قد عقد خطبته على [illegible]

في بغداد في اليوم ١٩٤٧/٧/١١

ولم يتزوج بعد

الشروط	الشهود
[illegible]	[illegible]

شمعونه نائل ع. شمعونه

٩٤٧/٧/

حسقيل اسحق شلومو داود

الانسة البرئين عبودي عبد العزيز

الحادي عشر تموز سنة الالف والتسعمائة والسابعو والاربعين

٦٦١

١١/٧/١٩٤٧

١٩٦

موشي هارون غورا

الانسة سمحة غورا حستهل شهاش

للثاني من كانون الاول سنة الالف والتسعمائة والخامسة والاربعين

(صورة شهادة)

١٥٥

١١/٧/٧٥٢

٢٢١

[illegible]

[illegible]

[illegible]

[illegible]

١٦٩

خضوري اسحق حسقيل

الانسة مارسيل يعقوب شاول

السادس من كانون الاول سنة الالف والتسعمائة والرابعة والاربعين

(صورة شهادة)

٧/١٠

٦٦٥

١١/٧/٩٤٧

١٣٢

داود حمارى يعقوب

الانسة نجية خضوري بدكار

الثاني من كانون الاول سنة الالف والتسعمائة والسادسة والاربعين

٢٢٤
٩٤٧/٧/١١

٣١٢

نسيم كرجو المعروف باسم نسيم الياهو نسيم

الانسة ثوية علوية المعروفة باسم ثوية رحمين صالح

الثالث من ايلول سنة الالف والتسعمائة والحادية والاربعين

٢٢٥

١١ /٧/٩٤٧

٤٠٠

سليم موشي عابد

الانسة سلمية يعقوب صالح رحمين باشا

الخامس عشر من مايس سنة الالف والتسعمائة والخامسة والاربعين

ט"ו

כ"ג אדר א' תשמ"ו

...ג

...

...

...

٢٢٢

١١/٧/١٩٤٧

المبين

داود عبدالله داود

ينوي تسوين طابو

الثالث من نيسان سنة الالف والتسعمائة والسادسة والاربعين

مسجل عقود الخطب
الطائفة الاسرائيلية ببغداد

بغداد في ١٠/٧/١٩٤٧

سيادة الحاخام ساسون خضوري
رئيس الطائفة الاسرائيلية المحترم

بعد التحية والاحترام .
بناءً على القيود المثبتة في سجلاتي اؤيد بأن

السيد [illegible]

قد عقد خطبته على [illegible]

في بغداد في اليوم ١٠/١٧/١٩٤٦

ولم يتزوج بعد

الشروط	
[illegible]	١٠٠
[illegible]	١٠٠
[illegible]	٢٠٠
	٤٠٠

الشهود
[illegible]

شمعون شاؤل ع. شمعون

٦٦٧
٩٤٧/٧/١١

يعقوب غورا يعقوب عمي

الاسة صبيحة افرايم روبين

الخامس عشر من كانون الاول سنة الالف والتسعمائة والسادسة

والاربعين

٦٢٨
١٢/٧/٩٤٧

٦٣٨

دانيال حاى دانيال

الانسة سليمة شوع خضوري

الثامن عشر من ايلول سنة الالف والتسعمائة والسادسة والاربعين

٦٦٩
١٢/٧/٩٤٧

٤٩٩

عزرا بن عزرا رحمين
الانسة الغيرة عزرا اغاني
السادس والعشرين من حزيران سنة الالف والتسعمائة والخامسة
والاربعين

٨٦٣

٣٢٩

ابراهيم سليم المعروف باسم سليم اسحق سوفير
الانعم فرحة فيوليت المعروفة باسم فيوليت الياس صالح نيسان
الخامس من نيسان سنة الالف والتسعمائة والرابعة والاربعين

١١ رئاسة الطائفة الاسرائيلية في بغداد

نشهد بهذا بان الشخص المدعو موشي صقيل علفي هو من مواليد
١٩٢٢ في بغداد ولهذا وقعنا .

المستدعي
موشي صقيل علفي
البتاوين ١٩٠/١

الشاهد
نعمان عبدالله فتيا

الشاهد
اليعوب فضوري مراد
[illegible]
١٩٤٧/٧/١١

الختام :

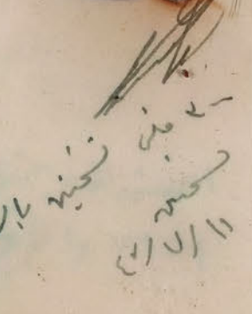

ولد ١٩٢٢
بموجب دفتر النفوس المرقم ٧٤٧٤
والمؤرخ في ١٥ شهر الثاني ٩٣٥
[illegible]
١١/٧/٤٧

[illegible]
١١/٧/٤٧

[illegible]

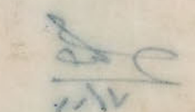

xBirthx No 671

In Baghdad 13th July 1947.

BIRTH CERTIFICATE

In accordance with testimonials presented I hereby confirm that Mr, MOSHI HESKEL ALAFI was born at Baghdad in the year 1923 (nineteen hundred & twenty three A.D.)

PRESIDENT
THE JEWISH COMMUNITY BAGHDAD

Advocate
Moshi Somekh

المحامي
موشي سوميخ

سيادة رئيس الطائفة الاسرائيلية ببغداد المحترم

بعد تقديم الاحترام ارجو التفضل بتأييد الاستشهاد المربوط طيا والمتضمن كون ملكه خاتون بنت شاؤل لنيادو زوجة يامين مير شكر قد توفيت في كلكتا بالهند سنة ١٩٢٦.

هذا ولسيادتكم مزيد الشكر والاحترام.

الوكيل
عن ورثة المرحومة ملكه خاتون بنت شاؤل لنيادو
المحامي
موشي سوميخ

١١ ... ١٩٤٠

---

xxxxxxx No 621

In Baghdad 15th July 1947.

BIRTH CERTIFICATE

In accordance with testimonials presented I hereby confirm that Mr. MOSHI HESKEL ALAFI was born at Baghdad in the year 1923 (nineteen hundred & twenty three A.D.)

PRESIDENT
THE JEWISH COMMUNITY BAGHDAD

بهذا نشهد ان ملكة خاتون بت شاول لنهادو زوجة يامين مير شكر
قد توفيت في كلكتا بالهند في سنة ١٩٢٦ ٠

شاهد منشي سوسيخ

حسقيل خضوري

المختار

الرقـــــم ٦٧٤
التاريخ ١٢/٧/٩٤٧

نؤيد صحة توقيع الشاهدين اعلاه وصحة توقيع المختار

رئيس الطائفة

انا كل من الموقعين ادناه نشهد على
ان الشخص المعروف باسم داؤد بن ساسون
والساكن في الدار المرقمة ٦٠/٥٧ في محلة القرغول
ان اسمه الصحيح هو - فواد داؤد -
وليس داؤد فقط ولاجله وقعنا

عبدالله عزوري

سليم عبدالله

نعيم داود

المختار

اسحاق عزوه صالح

[illegible]

شهادة

٦٧٢

٢٤٧/٧/١٢

بناء على الوثائق المبرزة نؤيد بهذا بان الشخص المعروف باسم داود بن ساسون الساكن في الدار المرقمة ٦٠/٥٧ في محلة القرغول ـ اسمه الصحيح فؤاد داود.

رئيس الطائفة

٦٧٤
٩٤٧/٧/١٤

١٧

اسحق غورا المعروف باسم اسحق ابراهيم سالم حداد

الاربعة حنه عادلين المعروفة باسم عادلين منشي يوسف زليخة

الثاني منتي عشرين الاول سنة الالف والتسعمئة والسادسة والاربعين

כאשר
עזבון
סה"כ

סה"כ לתשלום

ירושלים, ט"ו אב תש"ז
לכבוד
עו"ד חיים לנדאו
ירושלים

הנדון: עזבון המנוח יוסף בן יעקב ז"ל

אנו מתכבדים להודיעך כי בדיון שהתקיים בבית המשפט המחוזי בירושלים ביום ט"ו אב תש"ז, 12 באוגוסט 1947, בפני כב' השופט [illegible], ניתן צו קיום צוואה בעזבון המנוח הנ"ל.

בכבוד רב,
[illegible]

٩٤٧/٧/١٤

المبشر

حسقيل منشى حسقيل عبدا

الابنة مارسيل افرام حسقيل عبدا

التاسع والعشرين من مارت سنة الالف والتسعمائة والثالثة والاربعين

مسجل عقود الخطب

للطائفة الاسرائيلية ببغداد

بغداد في ١٠/٧/١٩٤٧

سيادة الحاخام ساسون خضوري

رئيس الطائفة الاسرائيلية المحترم

بعد التحية والاحترام .

بناءً على القيود المثبتة في سجلاتي اؤيد بأن

السيد [illegible]

قد عقد خطبته على [illegible]

في بغداد في اليوم ٢١/٤/١٩٤٦

ولم يتزوج بعد

الشروط	الشهود
[illegible]	[illegible]

شمعون شاؤل ح. شمعون

[illegible]

[illegible]

٦٧٦

١٤/٧/٩٤٧

عابد ابراهيم معلم عزرا

الانسة مزلي عابد دانيال كركوكلي

الحادي والعشرين من نيسان سنة الالف والتسعمائة والسادسة والاربعين

فقيرة الحال

١٢/٧

بغداد في ١٩٤٧/٧/٧

مسجل عقود الخطب
للطائفة الاسرائيلية ببغداد

سيادة الحاخام ساسون خضوري
رئيس الطائفة الاسرائيلية المحترم

بعد التحية والاحترام .

بناءً على القيود المثبتة في سجلاتي اؤيد بأن

السيد [illegible]

قد عقد خطبته على [illegible]

في بغداد في اليوم ١٩٤٧/٤/٢١

ولم يتزوج بعد

الشروط	
[illegible]	١٠٠
[illegible]	١٥٠
[illegible]	١٠٠
	٣٥٠

الشهود

[illegible]

[illegible]

٦٧٧
١٥/٧/٩٤٧

مثير شاول ابراهيم

الانسة نظيمة الياهو حسقيل

الحادي والعشرين من نيسان سنة الالف والتسعمائة والسابعة والاربعين

٧/١٤

مسجل عقود الخطب
للطائفة الاسرائيلية ببغداد

بغداد فى ١٩٤٧/٧/١٢

سيادة الحاخام ساسون خضورى
رئيس الطائفة الاسرائيلية المحترم

بعد التحية والاحترم .

بناءً على القيود المثبتة فى سجلاتي اؤيد بأن

السيد [illegible]

قد عقد خطبته على [illegible]

فى بغداد فى اليوم ٦/٦/١٩٤٧

ولم يتزوج بعد

الشروط	
[illegible]	١٠٠٠
[illegible]	١٠٠٠
	٢٠٠٠

الشهود

[illegible]

١٢/٧/٤٧

شمعون شائل ع. شمعون

٦٧٨
٩٤٧/٧/١٥

صالح صيون الباهوزلخة

الاذعة سمحة جويز المعروفة باسم سمحة عزرا حييم هارون

المادة من حزيران سنة الالف والتسعمائة والسابعة والاربعين

٧/١٤

مسجل عقود الخطب
للطائفة الاسرائيلية ببغداد

بغداد في ١٩٤٧/٧/١٢

سيادة الحاخام ساسون خضوري
رئيس الطائفة الاسرائيلية المحترم

بعد التحية والاحترم .

بناءً على القيود المثبتة في سجلاتي اؤيد بأن

السيد [illegible]

قد عقد خطبته على [illegible]

في بغداد في اليوم ١٩٤٧/٦/١٦

ولم يتزوج بعد

الشروط		الشهود
[illegible]	١٠٠٠	[illegible]
[illegible]	٤٠٠	[illegible]
[illegible]	٤٠٠	
	١٩٠٠	

شمعون شائل ع. شمعون

٦٧٩

١٠/٧/١٩٤٧

حبيب يوسف حبيب

الانسة حلوه خليف عبد الله

السادس عشر من حزيران سنة الالف والتسعمائة والسابعة والاربعين

٦٨٠
١٥/٧/٩٤٧

٣٩٩

باروخ افرايم يوسف عاني

الانسة استير عبد الله حسقيل يهودا الناصفة

السادس عشر من حزيران سنة الالف والتسعمائة والثامنة والثلاثين

٧/١٤

[illegible]

٨٥

٥/١٧/٧٣٣

٣٣٦

[illegible]

[illegible]

[illegible]

[illegible]

٣/١٧

ועד הרוחני דעוב"י
בגדאד יע"א

المجلس الروحاني الاسرائيلي
في بغداد

الرقم .....

التاريخ ٢٥/ [illegible] ٧٠٧

מר [illegible] מנהל

[illegible] בבגדאד מספר ٧

שמאלי בבגדאד ٢٠٢

בשנה בשרה בשלשה עשרה לחודש ניסן בקטנה (١٣/٣/١٩٤٦)

קרה בחתור [illegible] בן [illegible] בן [illegible] בבגדאד

בחלל [illegible] מר [illegible] בן [illegible] [illegible]

בשרך [illegible]

[illegible]

[illegible] בנוגע בבגדאד

[illegible]

[illegible]

١٤/٥/٤٦

٧٨
١٥/٧/١٩٤٧

٢٠٣

سليم عبد الله سعقيل

الانسة راحيل سلمان حوكي عبودي

الحادي والثلاثين من مارت سنة الالف والتسعمائة والحادية والاربعين

٧/١٤

٩٤٧/٧/

٨٣

عزرا مير عزرا شماش

الانسة جميلة ابراهيم عزرا ميخائيل

السادس والعشرين من آب سنة الالف والتسعمائة والتاسعة والعشرين

٧/١٤

٦٨٤
٩٤٧/٧/١٥

٥٥٥

شاول موشي مردخاي محلب

نونه المعروفة باسم نورية شلومو منشي دابورة

الرابع عشر من تموز سنة الالف والتسعمائة والسادسة والاربعين

٧/١٤

١٧/٧٤٣

٦٨

٦٥٨

مقبر اسحق اصلان

الانسة مسعودة سالم اسحق سالم

الرابع والعشرين من ايلول سنة الالف والتسعمائة والسادسة والاربعين

٦٨٩
٩٤٧/٧/١٦

٥٤٣

ابراهيم سلمان صالح

الابنة نجية خاتون المعروفة باسم نجية منشي ابراهيم طاطي

الثالث من شباط سنة الالف والتسعمائة والسادسة والثلاثين

(صورة شهادة)

٦٨٦
١٦/٧/٩٤٧

١٦٦

ابراهيم حسقيل الياهو
الاسمة الويز سليمة المعروفة باسم الويزة ساسون معلم الياهو
السابع عشر من كانون الاول سنة الالف والتسعمائة والسادسة
والاربعين

٧/١٥

٥٨٢
٢/٧/٧٣٤

٦٣٥

[illegible]

[illegible]

[illegible]

([illegible])

مسجل عقود الخطب
للطائفة الاسرائيلية ببغداد

بغداد في ١٥/٧/١٩٤٧

سيادة الحاخام ساسون خضوري
رئيس الطائفة الاسرائيلية المحترم

بعد التحية والاحترام .

بناءً على القيود المثبتة في سجلاتي أؤيد بأن

السيد [illegible]

قد عقد خطبته على [illegible]

في بغداد في اليوم ٢٥/٤/١٩٤٧

ولم يتزوج بعد

الشروط	
[illegible]	[illegible]
[illegible]	[illegible]

الشهود

[illegible]

[illegible]

٩٤٧/٧/١٦

حضوري صبون الياهو

الانسة فيوليت منشي يهودا فتال

الخامس والعشرين من نيسان سنة الالف والتسعمائة والسابعة

والاربعـــــــين

[illegible] ١٩٤٦/١١/١١

مسجل عقود الخطب

بغداد فى ١٩٤٧/٧/١٥

للطائفة الاسرائيلية ببغداد

سيادة الحاخام ساسون خضورى

رئيس الطائفة الاسرائيلية المحترم

بعد التحية والاحترم .

بناءً على القيود المثبتة فى سجلاتي اؤيد بأن

السيد [illegible]

قد عقد خطبته على [illegible]

فى بغداد فى اليوم ١٩٤٦/١٠/٢٠

ولم يتزوج بعد

الشروط	الشهود
[illegible]	[illegible]

شمعون شاؤل ح. شمعون

[illegible]

[illegible]

٢٨٨
٩٤٧/٧/٢٦

داود اسحق حقوقي

الانسة هيله رحمين ابراهيم

العشرين من شهرين الاول سنة الالف والتسعمائة والسادسة والاربعـــــــين

(صورة شهادة)

٦٨٩

شهادة ميلاد

١٦/٧/١٩٤٧

بناءً على الوثائق المحفوظة لدينا نؤيد بهذا ان السيد حسقيل صالم الياس قد ولد في بغداد في سنة الالف والتسعمائة والعاشرة ميلادية.

(صورة طبق الاصل)

رئيس الطائفة

شهادة ميلاد

٢٨٩

١٦ /٧/ ٩٤٧

بناءً على الوثائق المحفوظة لدينا نؤيد بهذا ان السيد حسقيل صالح الياس قد ولد في بغداد في سنة الالف والتسعمائة والعاشرة ميلادية .

رئيس الطائفة

سيادة الحاخام رئيس الطائفة الاسرائيلية ببغداد المحترم

بعد التحية

اننا الموقعين ادناه نؤيد بهذا بان السيد حسقيل صالح الياس

قد ولد في بغداد في اليوم سنة الف وتسعمائة وعشرة ميلادية.

وللأجله وقعنا ادناه

بغداد في ١٥/ ٧/ ١٩٤٧

شاهد

شاهد

يوسف ملح
نقاش

اذيد مندرجات هذه الشهادة

المختار

٦٩٠
١٧
٩٤٧/٧٨

٤٣٠

اسحق معتوق المعروف باسم اسحق مئير يعقوب

الانسة راشيل ساسون عزرا ساعات

الثامن من حزيران سنة الالف والتسعمائة والرابعة والاربعين.

٧/١٢

[illegible]

[illegible]

[illegible]

[illegible]

[illegible]

[illegible]

[illegible]

[illegible]

[illegible]

٦٩١
١٧/٧/٩٤٧

٣٣٨

عزيز اسحق رحمين

*** الموصل الانسة شرقية يحيى مردخاى

الثالث من كانون الاول سنة الالف والتسعمائة والخامسة والاربعين

٧/١٦

٤٥٤

حسقيل كرجي عبودي

الانسة حلوه يونا دانيال

السابع والعشرين من مايس سنة الالف والتسعمائة والسادس والاربعين

٢٩٤
١٧/٧/٩٤٢

٥٦٨

صالح اسحق خيم مجله
الاسمة حوليت شلحون كمة
الثالث عشر من شهر الالف والتسعمائة والسادسة والاربعين

٦٩٤
٩٤٧/٧/١٨

٢٦٥

صيون رحمين ابراهيم

السيدة راحيل المعروفة باسم راشيل ابراهيم توفيق

الخامس والعشرين من شباط سنة الالف والتسعمائة والسابعة

والاربعـــــــين

٦٩٥
٩٤٧/٧/١٨

٢٣٧

رحمين متانة بن الياهو عبده

الانسة سحة داود شكوري

التاسع والعشرين من كانون الثاني سنة الالف والتسعمائة والسابعة
والاربعـــــين

٦٩٦
١٣/٧/٩٤٧

٥٥١

مثير سلمان يوسف بيخور

الانسة نظيمة شاول ساسون صوره

الحادي عشر من تموز سنة الالف والتسعمائة والسادسة والاربعين

مطلوب ٢٩٠ فلس

٧٦٦

٦٩٧

١٨/٧/٩٤٧

٤١٨

يوسف كرجي المعروف باسم يوسف ابراهيم روبين حييم بخاش.

الانسة مارسيل عزرا يعقوب نوامة

الثاني من تشرين الاول سنة الالف والتسعمائة والخامسة والثلاثين

نسختين

١٥٥

٦٩٨
١٨/٧/٩٤٧

٢٢٧

رومين ابراهيم رومين حييم بخاش
الانسة هيله عبودي نسيم
التاسع عشر من مارت سنة الالف والتسعمائة والثانية والاربعين

№ 699

Baghdad 18thJuly 1947.

BIRTH CERTIFICATE

In accordance with testimonials presented I hereby confirm that Mr. ABRAHIM SALIM NESSIM was born at Baghdad in the year 1924 (nineteen hundred & twenty four A.D.)

PRESIDENT
THE JEWISH COMMUNITY BAGHDAD

سيادة الرئيس

شهادة ميلاد السيد ابراهيم سليم نسيم في بغداد سنة ١٩٢٤

اصدرت هذه الشهادة وفقاً لدفتر النفوس المرقم ١٥١٢٧ والمؤرخ في ١٩٢٩/١/٨

مطلوب ٢٠٠ فلس

سيادة الحاخام رئيس الطائفة الاسرائيلية ببغداد المحترم

بعد التحية

اننا الموقعين ادناه نؤيد بهذا بان ابراهيم سليم نسيم
قد ولد في بغداد في اليوم سنة ١٩٢٤
وللأجله وقعنا ادناه

بغداد في ١٦/ ٧/ ١٩٤٧

شاهد
شلومو روبين معلم

نؤيد ماجاء اعلاه
مختار

شاهد
ناجي اسحق فتال

١٦ ١٩٤٧

مطلوب ٢٠٠ فلس

No. 699

Baghdad 18th July 1947.

BIRTH CERTIFICATE

In accordance with testimonials presented I hereby confirm that Mr. ABRAHIM SALIM NESSIM was born at Baghdad in the year 1924 (nineteen hundred & twenty four A.D.)

PRESIDENT
THE JEWISH COMMUNITY BAGHDAD

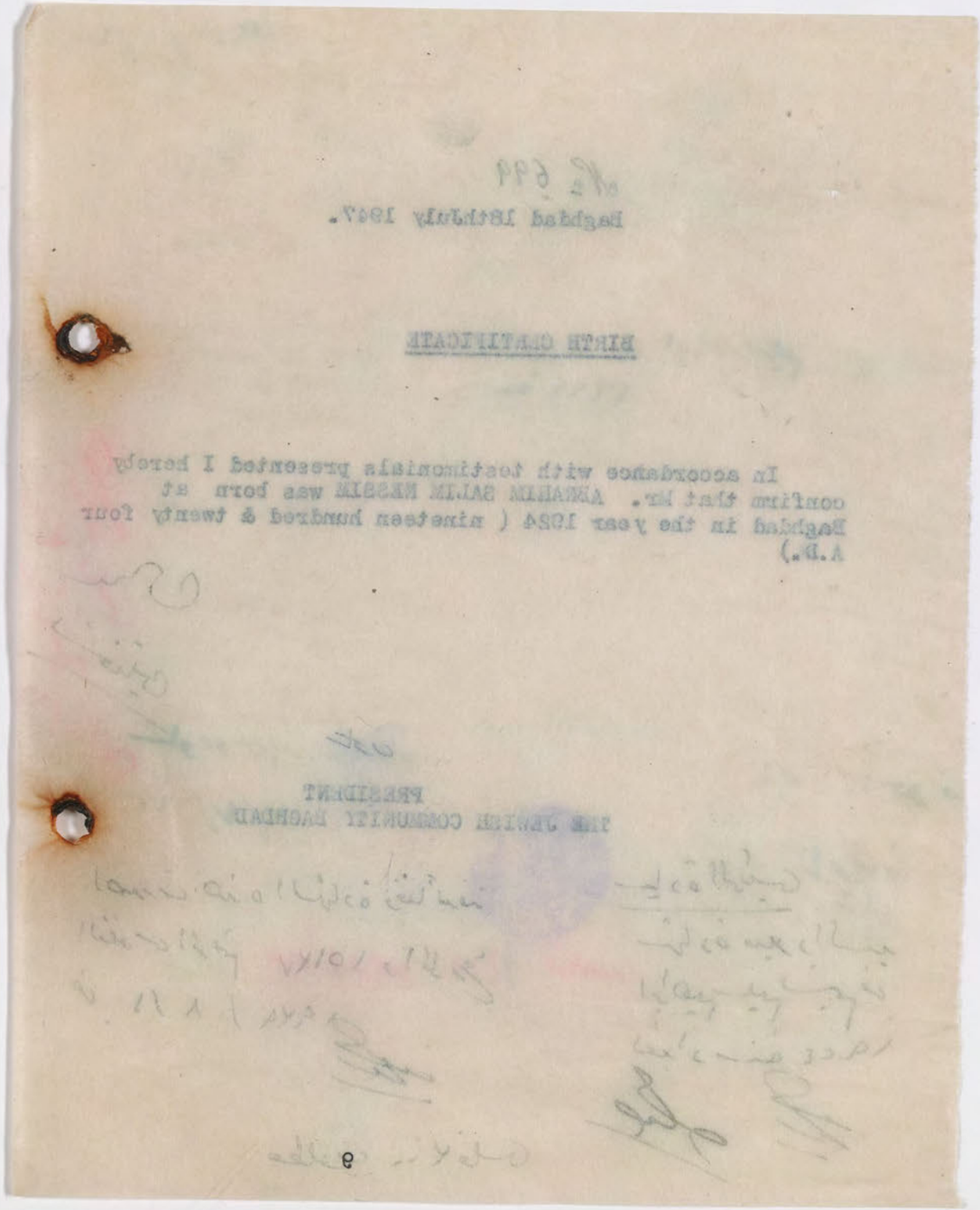

٧ -

٩٤٧/٧/٢٠

المبرز

سليم مئير المعروف باسم سليم حسقيل صديق

الآنسة سيرة ظوره المعروفة باسم ظوره موشي صالح

الثامن من كانون الثاني سنة الالف والتسعمائة والثالثة والثلاثين

٩٤٧/٧/

٢١٤

نوري اسحق يوسف داود

الا نسة خاتون خضوري باروخ

الثاني والعشرين من شباط سنة الالف والتسعمائة والثالثة والاربعين

٧-٢
٢١/٧/٩٤٧

٥

حسقيا اسحق موشى ساعات

الانسة سعيدة يوسف مشيطة

الثلاثين من ايلول سنة الالف والتسعمائة والسادسة والاربعين

٧-٧
٠٥/٧/٣٣٥

٣١٢

بغداد فى ١٧/٧/١٩٤٧

مسجل عقود الخطب
للطائفة الاسرائيلية ببغداد

سيادة الحاخام ساسون خضورى
رئيس الطائفة الاسرائيلية المحترم

بعد التحية والاحترم .

بناءً على القيود المثبتة فى سجلاتي اؤيد بأن

السيد [illegible]

قد عقد خطبته على [illegible]

فى بغداد فى اليوم ١٦/٦/١٩٤٧

ولم يتزوج بعد

الشروط	
[illegible]	[illegible]
[illegible]	[illegible]
[illegible]	[illegible]

الشهود

[illegible]

[illegible]

٧٠٢

٢١/٧/٩٤٧

منشي شمعون الياهو سموحة

الانسة جوليت باروخ الياهو زلوف

السادس عشر من حزيران سنة الالف والتسعمائة والسابعة والاربعين)

حصاة

عائدة الى كاتب صحيفة الخياطة

٧/٢٠

٧/٢٠

مسجل عقود الخطب
للطائفة الاسرائيلية ببغداد

بغداد في ١٧/٧/١٩٤٧

سيادة الحاخام ساسون خضوري
رئيس الطائفة الاسرائيلية المحترم

بعد التحية والاحترام .
بناءً على القيود المثبتة في سجلاتي اؤيد بأن

السيد [illegible]
قد عقد خطبته على [illegible]
في بغداد في اليوم ٨/٧/١٩٤٧

ولم يتزوج بعد

الشروط		الشهود
٧٥٠	[illegible]	[illegible]
٧٥٠	[illegible]	[illegible]
٢٠٠	[illegible]	

شمعون شائل ع. شمعون
[illegible]

٧-٤

٩٤٧/٧/ ك

شاول يعقوب يامين

الانسة جوليت خضوري يوسف

الاربعة التامن من شباط سنة الالف والتسعمائة والسابعة والاربعين

ج/ك

بغداد في ١٨/٧/١٩٤٧

مسجل عقود الخطب
للطائفة الاسرائيلية ببغداد

سيادة الحاخام ساسون خضوري
رئيس الطائفة الاسرائيلية المحترم

بعد التحية والاحترام .

بناءً على القيود المثبتة في سجلاتي اؤيد بأن

السيد [illegible]

قد عقد خطبته على [illegible]

في بغداد في اليوم ١٢/٦/١٩٤٧

ولم يتزوج بعد

الشروط		الشهود
١٨٠٠	[illegible]	[illegible]
٠٢٠٠	[illegible]	[illegible]
٠٥٠٠	[illegible]	
٧٦٠٠		

شمعون شائل ع. شمعون
[illegible]

٧٠٥

٢١/٧/٩٤٧

نعيم موشي نسيم

الانسة الويز افرايم صالح عرب

الثالث عشر من حزيران سنة الالف والتسعمائة والسابعة والاربعين

٧/٢٠

مطلوب ٥٤٠ فلس

المحكمة الدينية الإسرائيلية
بغداد
בית דין הצדק
בגדאד
JEWISH RELIGIOUS COURT
BAGHDAD

الرقم : ٥-١٢
التاريخ : ١٠/٧/٩٤٧
رقم الاضبارة : الموصل

سيادة الحاخام ساسون حضوري المحترم
رئيس الطائفة الاسرائيلية . بغداد
يرجى التفضل بتزويد سمحة مئر بشهادة
تتضمن حصول الطلاق بينها وبين زوجها غزال
به شكر بتاريخ ٢٥ تشرى سنة ٧٠٦ الموافق ٢/١٠/٤٥
وذلك امام المحكمة الدينية الاسرائيلية في الموصل ،
ودمتم .

[illegible]

الرئيس .

[illegible]
٢٠ فلس
٢٠/٧/٩٤٧

مطلوب ٤٠ فلس

شهادة طلاق

٩٤٧/٧/

بناءً على شهادة المحكمة الدينية الاسرائيلية ببغداد تؤيد بهذا ان المدعوة سمحة مئير قد جرى طلاقها من زوجها المدعو غزال بن شكر امام المحكمة الدينية الاسرائيلية في الموصل وذلك في اليوم الثاني من عشرين الاول سنة الالف والتسعمائة والخامسة والاربعين .

رئيس الطائفة

مطلوب ٤٠ فلس

بغداد في ١٩٤٧/٧/١٤

مسجل عقود الخطب
الطائفة الاسرائيلية ببغداد

سيادة الحاخام ساسون خضوري
رئيس الطائفة الاسرائيلية المحترم

بعد التحية والاحترم .

بناءً على القيود المثبتة في سجلاتي اؤيد بأن

السيد [illegible]

قد عقد خطبته على [illegible]

في بغداد في اليوم ١٩٤٧/٤/٧

[illegible] يتزوج بعد

الشروط	
[illegible]	[illegible]
[illegible]	٢٠٠
[illegible]	٢٠٠
[illegible]	٦٠٠
	١٢٠٠

الشهود

[illegible]

[illegible]

٩٤٧/٧/

موشي حاخام يعقوب غورا مصفي

الانسة تفاحة رحمة يوسف حسقيل غورا

السابع من نيسان سنة الالف والتسعمائة والسابعة والاربعين

٩٤٧/٧/

مئير حاي بن الياهو يعقوب

الانسة حنه يعقوب ناحوم

السادس عشر من تموز سنة الالف والتسعمائة والسادسة والاربعين

[illegible]

٧/٢١

سيادة الرئيس

لقد ايد الحاخام شمعون

بعدم وقوع الزواج

بعد على ظهر الشهادة

[illegible]

٧/٢١

[illegible]

١٧/٧/٣٥

[illegible]

[illegible]

[illegible]

[illegible]

١٩/٧

رئاسة الطائفة الإسرائيلية
في بغداد

رقم التلفون { ٣٥٣١ الرئيس
٥٤٥٢ السكرتير

الرقم ٧٢١٧ الموضوع شهادة

التاريخ ٢٧ آب ٩٤٦

بناء على شهادة مسجل عقود النكاح للطائفة الاسرائيلية ببغداد نؤيد بهذا ان السيد منير حاي بن الياهو بن يعقوب قد عقد خطبته في بغداد على الانسة حنه بنت يعقوب بن ناحوم في اليوم السادس عشر من شهر تموز سنة الالف والتسعمائة والسادسة والاربعين ولم يتزوج بعد .

العراق مالية ٤٠ فلسا

رئيس الطائفة

٩٤٧/٧/

٥٢١

بهودا داود صالح

الانسة نحمة حسقيل موشي طاطو

السادس والعشرين من تموز سنة الالف والتسعمائة والخامسة

والاربعـــــــين

٩٤٧/٧/

المبرز

موشي يعقوب

*** البصرة الانسة سمحة نجية المعروفة باسم نجية حسقيل عزرا
التاسع عشر من شهر ثاني سنة الالف والتسعمائة والسادسة
والثلاثين

(صورة شهادة)

١٢٥

٩٤٧/٧/

١٥٣

انور خضوري مفتش

الانسة سمحة اسحق ابراهيم

العشرين من تشرين الثاني سنة الالف والتسعمائة والخامسة والاربعين

٩٤٧/٧/

٥٧٦

يوسف نعيم الصروف باسم يوسف شلومو ابراهيم

الانسة سليمة مئير حييم داود

الثامن عشر من آب سنة الالف والتسعمائة والسادسة والاربعين

٩٤٧/٧/ cc

٢١

شاول انور المعروف باسم نوري عابد روبين

الانسة نجية ساسون موشي

الحادي والعشرين من ايلول سنة الالف والتسعمائة والرابعة

والاربعين

٢٧٥

٩٤٧/٧/

٥٨

يعقوب حضوري اسحق، روحام

الانسة حنيفي سلمان رحمين

السادس والعشرين من تشرين الاول سنة الالف والتسعمائة والثالثة

والاربعـــــــــين

شهادة ميلاد

٧١٥

٩٤٧/٧/

بناءً على الوثائق المحفوظة لدينا نؤيد بهذا بان السيدة فلوره يوسف زوجة
يد حسقيل صالح الياس قد ولدت في بغداد في ١ سنة ١٩١٥ (الالف
سمائة والخامسة عشر ميلادية) .

رئيس الطائفة

١٧١٧٣٤

٨٥

سيادة رئيس الطائفة الاسرائيلية ببغداد المحترم

بعد التحية

اننا الموقعين ادناه نؤيد بهذا بان السيدة فلوره يوسف زوجة حقيل صالح الياس
قد ولدت في بغداد في اليوم سنة [١٩١٥] خمسة عشر وتسعمائة والف ميلادية

وللأجلة وقعنا ادناه

بغداد في ١٧ / ٧ / ١٩٤٢

شاهد

شاهد

شاهد

نؤيد مندرجات الشهادة

٤٨٩

يعقوب كرجي المعروف باسم يعقوب سامون بابول
الابنة سعيدة المعروفة باسم مسعودة داود ملحان مثير
السادس من تموز سنة الالف والتسعمائة والرابعة والاربعين

٧١٧
٩٤٧/٧/٢٢

٦٤٥

عزرا الياهو ناثان

الانسة سليمة داود رحمين

العشرين من ايلول سنة الالف والتسعمائة والسادسة والاربعين

٧١٨
٩٤٧/٧/٢٤

١١٩

سليم الياهو نعسيم
الابنة نعيمة اسحق ناحوم

السادس عشر من كانون الاول سنة الالف والتسعمائة والرابعة والثلاثين

٧١٩
٢٧/٧/٩٤٧

اسحق مردخاي

الانسة روزي سيمانطوب روبين

الثالث والعشرين من حزيران سنة الالف والتسعمائة والسابعة

والاربعين

مسجل عقود الخطب
الطائفة الاسرائيلية ببغداد

بغداد في ١٨/٧/١٩٤٧

سيادة الحاخام ساسون خضوري
رئيس الطائفة الاسرائيلية المحترم

بعد التحية والاحترام .

بناءً على القيود المثبتة في سجلاتي اؤيد بأن

السيد [illegible]

قد عقد خطبته على [illegible]

في بغداد في اليوم ٢٧/٦/١٩٤٧

تزوج بعد

الشروط

الشهود

شعوده شائل ع. شعوده

VC
٩٤٧/٧/ ٢٤

نعيم صالح ابراهيم

الانسة: ديزي يوسف داود خوشكي

الثامن والعشرين من نيسان سنة الالف والتسعمائة والسابعة

والاربعـــــــين

مسجل عقود الخطب
للطائفة الاسرائيلية ببغداد

بغداد فى ١٦/٥/١٩٤٧

سيادة الحاخام ساسون خضورى
رئيس الطائفة الاسرائيلية المحترم

بعد التحية والاحترم .

بناءً على القيود المثبتة فى سجلاتي اؤيد بأن

السيد [illegible]

قد عقد خطبته على [illegible]

فى بغداد فى اليوم [illegible]/٤/١٩٤٧

ولم يتزوج بعد

الشروط	الشهود
[illegible]	[illegible]

شمعون شاؤل ح. شمعون
[illegible]

VC1
٩٤٧/٧/C٤

٣٤٣

يعقوب يهودا غورا

فوليت ابراهيم غورا سوفير

الثلاثين من مارت سنة الالف والتسعمائة والسابعة والاربعين

نسخة الدائرة ٩٤٧/٧/

٨٣

ايليا يوسف ايليا اوبللي

الانسة رجينة اسحق حبيم الياهو

الرابع والعشرين من تشرين الثاني سنة الالف والتسعمائة والتاسعة والثلاثين

٧٢٢
١٩٤٧/٧/٢٥

نسخة الدائرة

٨٣

ايليا يوسف ايليا ارويللـــــــــــــــي

الآنسة رجينة اسحق حييم الياهـــــــــو

الرابع والعشرين من تشرين الثاني سنة الالف والتسعمائة والتاسعة والثلاثين ميلاديـــــــــة .

(صورة طبق الاصـــــل)
بغداد في ٢١/آب/١٩٥٠

عـــن رئيس الطائفة بالنيابة
نائب رئيس المجلس الجسماني

٨/٢١/٩

١٧١٧٥٥

٦٨

٩٤٧/٧/

٩٩

باروخ سليم المعروف باسم باروخ يعقوب حوريش.

الانسة سيرج ايلين المعروفة باسم سيرج ساسون حسقيل ابراهيم دوري

الثالث والعشرين من تشرين الاول سنة الالف والتسعمائة والخامسة

والاربعين

مطلوب ٢٩٠ فلس

٦٧٧

٥٦\٧\٧٣٤١

٦٨

[illegible]

[illegible]

[illegible]

[illegible]

[illegible]

[illegible]

[illegible]

٨\١٦\٢

٩٤٧/٩/

٩٩

باروخ سليم المعروف باسم باروخ يعقوب حوريش.

الآنسة سيرج ايلين المعروفة باسم سيرج ساسون حسقيل ابراهيم دوري

الثالث والعشرين من تشرين الاول سنة الالف والتسعمائة والخامسة والاربعين

(صورة [illegible])

رئاسة الطائفة الاسرائيلية في بغداد

المحلة ورقم الدار _____

اسم صاحب العائلة _____

مهنة صاحب العائلة _____

النهب الواقع في البيت وتقديره مجملاً

النهب الواقع في الدكان (اذا كان) وتقديره مجملاً

ملكية صاحب العائلة الباقية : منقولاً او عقاراً

سجل عقود الخطب
للطائفة الاسرائيلية ببغداد

بغداد في ١٩٤٧/٧/١٠

سيادة الحاخام ساسون خضوري
رئيس الطائفة الاسرائيلية المحترم

بعد التحية والاحترام .

بناءً على القيود المثبتة في سجلاتي اؤيد بأن

السيد [illegible]

قد عقد خطبته على [illegible]

في بغداد في اليوم ١٩٤٧/١/١٦

ولم يتزوج بعد

الشروط	الشهود
[illegible]	[illegible]

شمعون شائل ج. شمعون
[illegible]

٧٢٤

٢٥/٧/٩٤٧

الياهو هارون مراد نقار

الانسة جوليت شوع عزرا ناحوم

السادس عشر من كانون الثاني سنة الالف والتسعمائة والسابعة والاربعين

٧/٢٤

سيادة الحاخام رئيس الطائفة الاسرائيلية ببغداد المحترم

بعد التحية

S.alim Saleh Heskeil

اننا الموقعين ادناه نؤيد بهذا بان سليم صالح حسقيل

قد ولد في بغداد في اليوم سنة الف وتسعمائة واحدى وعشرين

وللأجله وقعنا ادناه

بغداد في ٢٥ / ٧ / ١٩٤٧

ولد سنة ١٩٢١ ميلادية بموجب دفتر النفوس المرقم ٢٠٦٤٩ والمؤرخ في ٢٥/٢/١٩٤٦

شاهد

شاهد

No.725

25 July 7

BIRTH CERTIFICATE

In accordance with testimonials presented I hereby confirm that Mr. SALIM SALEH HESKEIL was born at Baghdad on the 17th day of December 1921 (nineteen hundred & twenty one A.D.)

PRESIDENT
THE JEWISH COMMUNITY BAGHDAD

7

No. 725

25 July 7

BIRTH CERTIFICATE

In accordance with testimonials presented I hereby confirm that Mr. SALIM SALEH BECHEIL was born at Baghdad on the 17th day of December 1921 (nineteen hundred & twenty one A.D.)

PRESIDENT

THE JEWISH COMMUNITY BAGHDAD

٩٤٧/٧/

٦٣٦

ادور مشيرا - راشيل

الانسة حنفي فيوليت المعروفة باسم حنفي شاول اسحق سوسه

التاسع عشر من ايلول سنة الالف والتسعمائة والسادسة والاربعين

٩٤٧/٧/٢٨

١١٠

ناجي اسحق افرايم شبث

الانسة نعيمة رحمين ناحوم

السابع من كانون الاول سنة الالف والتسعمائة والرابعة والثلاثين

٧/٢٥

٩٤٧/٧/

٢١٦

شطوب شوم المعروف باسم شوم شاول بخاه .

الاصحة اولين منشي بارخ حسقول حهيم

السابع عشر من مارت سنة الالف والتسعمائة والثانية والاربعين

(صورة شهادة)

شهادة

٩٤٧/٧/

بناء على الشهادة المبرزة نؤيد بهذا بان السيد اسحق موشي حسقيل الموظف في المجزرة الاسرائيلية ببغداد هو المكلف باعالة والـــده هو موشي حسقيل نظرا لكون الاخير فقير الحال وعاجز عن العمل ٠

رئيس الطائفة

CHIEF RABBI - BASRAH
(IRAQ)
Telephone No. 05-396

הרב הראשי דעירת
באצרה — עיראק

رئيس الحاخامين فى البصرة
رقم التلفون : ٣٩٥-٠٥

No.....
Date, July 21th, 1947

الرقم
التأريخ

BIRTH CERTIFICATE .

This is to certify that Mr. Abraham Saul Basri was born in Bagdad on the 18th of April , 1891 .

Chief Rabbi-Basrah

No 730

Baghdad 28th July 1947.

BIRTH CERTIFICATE

In accordance with testimonials presented I hereby confirm that MR. ABRAHAM SAUL BASRI was born in Baghdad on the 1st day of April 1891 (eighteen hundred & ninety one A.D.)

PRESIDENT
THE JEWISH COMMUNITY BAGHDAD

٩٤٧/٧/ ٢٩

يوسف حييم المعروف باسم يوسف ابراهيم شالوم

الانسة المطلقة مسعودة المعروفة باسم سعيدة

افرايم صالح غزرا

الثالث والعشرين من كانون الثاني سنة الالف والتسعمائة والسابعة

والاربعين

سيادة الرئيس

غاية استحصال هذه الشهادة

جمع التبرعات

٧/٢٨

٧/٢٨

Baghdad 28th July 1947.

BIRTH CERTIFICATE

In accordance with testimonials presented I hereby [illegible] that MR. ABRAHAM SAUL BASRI was born in Baghdad on the [illegible] day of April 1891 (eighteen hundred & ninety one A.D.)

PRESIDENT
THE JEWISH COMMUNITY BAGHDAD

٩٤٧/٧/

٢٠٦

نعيم شمعون شبو

الانسة نظيمة يحي مرنخ

الثاني عشر من شباط سنة الالف والتسعمائة والثالثة والاربعين

(صورة شهادة)

٧/٢٨

٩٤٧/٧/

٤٨٠

موشي غورا ابراهيم خلاصجي

السيدة سمحة صبيحة المعروفة باسم سمحة وبين اليا مردخاي

السادس عشر من حزيران سنة الالف والتسعمائة والسابعة والثلاثين

(صورة شهادة)

٧٢٤

٩٤٧/٧/ ٢٩

٥٤٠

موشى حسقيل شاول

الانسة حوليت منشى ايليا ايليا

التاسع من تموز سنة الالف والتسعمائة والسادسة والاربعين

٧/٢٩

مطلوب ٢٩ فاس

٧٢٥

٩٤٧/٧/

٢٠

موشى كرجى شلومو

الانسة سمحة موشى غزرا جابجى

السادس والعشرون من ايلول سنة الالف والتسعمائة والحادية والاربعين

٧٢٧
٩٤٧/٧/ ٢٩

٥٥٣

مناحيم اسحق غزرا

الانسة تفاحة غزرا سلمان حبقوق

السادس من ايلول سنة الالف والتسعمائة والرابعة والاربعين

٧/٢٩

مطلوب ٢٩٠ فلس

نسخة الدائرة

٧٢٧

٩٤٧/٧/٢٩

المبرز

الياهو موشي بنحاس

*** بعقوبة الانسة مسعودة يوسف مئير عليمة

السابع عشر من تشرين الاول سنة الالفي والتسعمائة والثلاثين

٧/٢٩

٧٢٧

١٧/٧/٣٤

٢٥٥

نسخة الدائرة

٧٣٧
١٩٤٧/٧/٢٩

المبرز

الياهو موشي بنحلس

×× بعقوبة الآنسة مسعودة يوسف مئير عليمة

السابع عشر من تشرين الاول سنة الالف والتسعمائة والثلاثين
ميلادية .

(صورة طبق الاصل)
بغداد في ٥٠/٩/٧

عن رئيس الطائفة بالنيابة
نائب رئيس المجلس الجسماني

ف/٧/٩

سيادة رئيس الطائفة الاسرائيلية ببغداد المحترم

بعد التحية

انا الموقعين ادناه نؤيد بهذا بأن ايزاك يوسف الحلي قد ولد

في بغداد في اليوم السادس عشر من تموز ٩٤٧

وللاجله وقعنا ادناه

بغداد في ٢٨/٧/٩٤٧

المختار

ISAAC JOSEPH HILLY.

٧٦٧

٢٦/٧/٧٣٥١

[illegible]

[illegible]

[illegible]

[illegible]

[illegible]

[illegible]

[illegible]

[illegible]

[illegible]

[illegible]

[illegible]

[illegible]

[illegible]

[illegible]

[illegible]

No 738

Baghdad 29th July 1947.

BIRTH CERTIFICATE

In accordance with testimonials presented I hereby confirm that Mr. ISAAC JOSEPH AL HILLY was born at Baghdad on 16th of July 1947 (nineteen hundred & fourty seven A.D.)

PESIDENT
THE JEWISH COMMUNITY BAGHDAD

سيادة [illegible] طائفة الاسرائيلية ببغداد المحترم

بعد التحية

اننا الموقعين ادناه نؤيد بهذا بان سعيده عزره شمعون

قد ولدت في بغداد في اليوم ١٩٢٠

وللاجلة وقعنا ادناه

بغداد في ٧ /٢٨/ ١٩٤٧

شاهد
ناجي موسى عزره

شاهد
عزره عبد سولاوي

SAIDAH EZRA SIMON

Baghdad 29th July 1947.

BIRTH CERTIFICATE

In accordance with testimonials presented I hereby confirm that Mr. ISAAC JOSEPH AL HILLI was born at Baghdad on 16th of July 1947 (nineteen hundred & fourty seven A.D.)

PRESIDENT
THE JEWISH COMMUNITY BAGHDAD

No 739

Baghdad 29th July 1947.

BIRTH CERTIFICATE

In accordance with testimonials presented I hereby cinfirm that Miss SAIDAH EZRA SIMON was born at Baghdad in the year 1930 (nineteen hundred & thirty A.D.)

PRESIDENT
THE JEWISH COMMUNITY BAGHDAD

Baghdad 29th July 1947.

BIRTH CERTIFICATE

In accordance with testimonials presented I hereby confirm that Miss SALIHAH ESRA SIMON was born at Baghdad in the year 1930 (nineteen hundred & thirty A.D.)

PRESIDENT
THE JEWISH COMMUNITY BAGHDAD

بغـــــداد في ٢٠ تموز ١٩٤٧

سيادة رئيس الطائفة الاسرائيلية المحترم
بغـــــداد

بعد التحيـــــة

بناء على معلوماتنا الشخصية نؤيد بهذا بان نعيم عزرا مشعل قد ولد في بغداد في سنة ١٩٢١ ولاجله وقعنا ادناه ٤

شـــاهد
نعمان بك منيب

شـــاهد
شاؤل صالح ابو داود

مختار المحلة
اؤيد مندرجات هذه الشهادة

شهادة ميلاد

٩٤٧/٧/

بناءً على الوثائق المحفوظة لدينا نؤيد بهذا ان نعيم غزال مشعل قد ولد في بغداد في سنة ١٩٢١ (الالف والتسعمائة والحادية والعشرين ميلادية)

رئيس الطائفة

مسجل عقود الخطب
للطائفة الاسرائيلية ببغداد

بغداد في ١٩٤٧/٧/١٦

سيادة الحاخام ساسون خضوري
رئيس الطائفة الاسرائيلية المحترم

بعد التحية والاحترام .

بناءً على القيود المثبتة في سجلاتي اؤيد بأن

السيد [illegible] قد عقد خطبته على [illegible]

في بغداد في اليوم ٩/٤/١٩٤٧

ولم يتزوج بعد

الشروط	
[illegible]	٨٠٠
[illegible]	٤٥٠
[illegible]	٤٥٠
	١٢٠٠

الشهود

[illegible]

[illegible]

٧٤١

٢١/٧/١٩٤٧

سايم خضوري عبدالله بصوص

الانسة مريم ابراهيم موله

التاسع والعشرين من نيسان سنة الالف والتسعمائة والسابعة

والاربعـــــين

سيادة رئيس الطائفة الاسرائيلية ببغداد المحترم

بعد التحية

اننا الموقعين ادناه نؤيد بهذا بان روبين ابراهيم عكه
قد ولد في بغداد في اليوم السادس عشر من شهر شباط لسنة ١٩٢٥

وللاجلة وقعنا ادناه

بغداد في ٢٨/٧/١٩٤٧

المختار

شاهد

نعيم زنكيل بيخور

شاهد

عبودي نسيم عكه

شاهد
الياهو موشي
عيوان

No 742

Baghdad 29th July 1947.

BIRTH CERTIFICATE

In accordance with testimonials presented I hereby confirm that Mr. ROUBEN IBRAHIM AKKA was born at Baghdad on the 16th day of February 1925 (nineteen hundred & twenty five A.D.)

PRESIDENT
THE JEWISH COMMUNITY BAGHDAD

٩٤٧/٧/

٢٦٩

افرايم شميل ابراهيم

الا صة ديزي نسيم اسحق ناحوم

السادس والعشرين من شباط سنة الالف والتسعمائة والسابعة

والاربعـــــــــين

(صورة شهادة)

Baghdad 29th July 1947.

BIRTH CERTIFICATE

In accordance with testimonials presented I hereby confirm that Mr. NOURIN IBRAHIM AZRA was born at Baghdad on the 16th day of February 1909 (nineteen hundred & twenty five A.D.)

PRESIDENT

THE JEWISH COMMUNITY BAGHDAD

٩٤٧/٧/٢١

٤٦١

الياهو يوسف سيمانطوب

الانسة سليمة صالح افرايم بيت

الثاني عشر من حزيران سنة الالف والتسعمائة والسابعة والاربعين

٧/٢١

٧٤٣/٧/١٧

٤٢٦

٧٤٤

١٩٤٤/٧/٣١

نسخة الدائرة

٤٦١

الياهو يوسف سيمانطوب

الآنسة سليمة صالح افرايم بيشو

الثاني عشر من حزيران سنة الالف والتسعمائة والسابعة والاربعين

(صورة طبق الاصل)

بغداد في ٥ شباط ١٩٥٠

ع/٥/٢

بالنيابة

رئيس المجلس الجسماني

١٢٣

المحكمة الدينية الاسرائيلية
بغداد
בית דין הצדק
בגדאד
JEWISH RELIGIOUS COURT
BAGHDAD

الرقم : ١٢٢٠
التاريخ : ٢٠/٧/٩٤٧
رقم الاضبارة ٥٤٨/٧٠٠

سيادة الحاخام ساسون خضوري المحترم
رئيس الطائفة الاسرائيلية ببغداد

يرجى التفضل بتزويد استير سلمان
بشهادة تتضمن حصول الطلاق بينها وبين خطيبها هارون
اسحق امام المحكمة الدينية الاسرائيلية ببغداد بتاريخ
١١ حشوان سنة ٧٠٠ الموافق ٢٤ ~~حشوان~~ تشرين اول سنة ٢٩
واعتراف الخطيب قبل الطلاق على ان الثبت التي ولدتها
خطيبته استير هي منه .

[illegible]

الرئيس

شهادة طلاق

٩٤٧/٧/

بناءً على شهادة المحكمة الدينية الاسرائيلية ببغداد نؤيد بهذا
ان المدعوة استير سلمان قد جرى طلاقها من خطيبها هارون اسحيق
امام المحكمة الدينية الاسرائيلية ببغداد في اليوم الرابع والعشرين من
تشرين الاول سنة الالف والتسعمائة والتاسعة والثلاثين وقد اعترف الخطيب
قبل الطلاق على ان البنت التي ولدتها خطيبته استير هي منه .

رئيس الطائفة

הרב הראשי עי"ת בצרה יע"א

נו'

תאריך

סנת ٥٦٩

رئيس حاخامي البصره

CHIEF RABBI

BASRAH

الى كل من يهمه الامر

الموضوع شهاده

ان هارون بن داود اطرقجي ولد في بغداد بشهر تشرين ثاني ١٩٠٧ الف وتسعماية وسبعه ميلاديه
ولاجل البيان حررنا هذه الشهاده ٥ مايس ١٩٢٦

رئيس حاخامي البصره
حقيل خاخام ساسون

HARON DAWOOD.
ATRACTCHI.

[illegible]

١٧/٧/٣٤

[illegible]

CHIEF RABBI- BASRAH.
(IRAQ)

Telephone No. 05-395.
Date: 3rd. July 1947.

رئيس المخاسين في البصرة
رقم التلفون ٢٩٥-٥
التاريخ ٣ تموز ١٩٤٧

BIRTH CERTIFICATE

This is to certify that Hanini, daughter of Moshi Amber, and widow of Daoud Ezra Atraghji was born in Baghdad (Iraq) on 3rd. November 1881.

CHIEF RABBI-BASRAH.

No. 746
1st August 7

BIRTH CERTIFICATE

In accordance with testimonials presented I hereby confirm that Mr. HARON DAOUD ATRAGHJI was born at Baghdad on the 1st day of November 1907 (nineteen hundred & seven A.D.)

PRESIDENT
THE JEWISH COMMUNITY BAGHDAD

No. 747

Baghdad 1st August 1947.

BIRTH CERTIFICATE

In accordance with testimonials presented I hereby confirm that Miss HANINI MOSHI AMBER was born at Baghdad on the 3rd day of November 1881 (eighteen hundred & eighty one A.D.)

شهادة ميلاد السيدة
حنيني موشي عمبر في بغداد
١٨٨١ الف ميلادية

PRESIDENT
THE JEWISH COMMUNITY BAGHDAD

٩٤٧/٨/

٤٤

كامل صالح حسقيل يوسدان

الانسة غيزة يعقوب صيون شكوري

الثاني عشر من تشرين الاول سنة الالف والتسعمائة والثالثة والاربعين

BIRTH CERTIFICATE

In accordance with testimonials presented I hereby confirm that MISS HANINI MOUNI AMBER was born at Baghdad on the 3rd day of November 1881 (eighteen hundred & eighty one A.D.)

Baghdad 1st August 1947.

THE JEWISH COMMUNITY BAGHDAD

PRESIDENT

شهادة زواج

٧٤٩

٩٤٧/٨/٥

بناءً على شهادة رئاسة الحاخامين لمدينة تل ابيب بفلسطين المرقمة ٧٢٢٩٣ والمؤرخة في ١٩٤٥/٣/٦ نؤيد بهذا بان السيد الياس شالوم قد تزوج في تل ابيب بفلسطين من الانسة ريبكا جوزفسن في اليوم السادس من مارت سنة الالف والتسعمائة والخامسة والاربعين .

رئيس الطائفة

١٨/٧٣٥

٣٣

٧٥٠
٦ /٨/٩٤٧

٤٣٠

موشى نعيم المعروف باسم نعيم الياهو عبد الله بلبول
الانسة سيتى اليزة المعروفة باسم اليزة افرايم يعقوب نقار
الثالث عشر من مارت سنة الالف والتسعمائة والسابعة والثلاثين

/٨/٩٤٧

٤٧٩

ناحوم ناحي المعروف باسم ناحوم خضوري اسحق ناحوم

الابنة فكتوريا ابراهيم موشي العزار

الحادي عشر من حزيران سنة الالف والتسعمائة والسادسة والاربعين

(صورة شهادة)

نسخة الدائرة

٧٥١

١٩٤٧/٨/٦

٤٧٩

ناحوم ناجي المعروف باسم ناحوم خضوري اسحق ناحـــوم

الآنسة فكتوريا ابراهيم موشي العـــــزار

الحادى عشرمن حزيران سنة الالف والتسعمائة والسادسة والاربعين ميلاديـــة .

١٤/١٤

(صورة طبق الاصـــــل)
بغداد في ١٩٥٠/١٢/١٢

رئيس الطائفة بالنيابـــة
نائب رئيس المجلس الجسماني

أبراهيم /١٢

١٨/٧٣٤

٤٧١

مسجل عقود الخطب
للطائفة الاسرائيلية ببغداد

بغداد في ٢/١/١٩٤٧

سيادة الحاخام ساسون خضوري
رئيس الطائفة الاسرائيلية المحترم

بعد التحية والاحترام .

بناءً على القيود المثبتة في سجلاتي اؤيد بأن

السيد [illegible]

قد عقد خطبته على [illegible]

في بغداد في اليوم ١٦/٦/١٩٤٧

ولم يتزوج بعد

الشروط	الشهود
[illegible]	[illegible]

شمعون شاؤل ع. شمعون

VOC

٩٤٧/٨/

عزرا حسقيل مناحيم شماع

الابنة جحلة يوسف عزرا عبودي

السادس عشر من حزيران سنة الالف والتسعمائة والسابعة والاربعين

شهادة ميلاد

٩٤٧/٨/

بناءً على الوثائق المبرزة نؤيد بهذا بان روني الياس شالوم قد ولد في قل ابيب في اليوم الثالث والعشرين من ايلول سنة ١٩٤٦ (الالف والتسعمائة والسادسة والاربعين).

رئيس الطائفة

بغداد ٧ آب ٩٤٧

حضرة صاحب السيادة الحاخام ساسون خضوري رئيس الطائفة الاسرائيلية المحترم

بعد التحية .

لا يخفى على سيادتكم ان ساسون هرون زبيدة هو من اشرف واعرق العائلات الاسرائيلية ببغداد ، غير ان ظروفه العصيبة والمرض الذي ابتلي به قد اقعده عن العمل في السنوات الاخيرة بحيث اصبحت حالته المالية ضيقة جداً . اما الآن فهو يقصد فلسطين للتداوي لذلك نلتمس من سيادتكم التكرم باعطائه شهادة تنبئ بحالته المالية لكي يبرزها في المعاهد الصحية في الخارج املاً في ان يمنحوه التخفيض الممكنة في اجور التداوي والمستشفيات .

وعلى امل ان سيادتكم تلبون التماسنا ، تفضلوا بقبول مزيد الشكر سلفاً مع وافر الاحترام

المخلص

صيون ابراهيم كرجي

المخلص

[illegible]

[illegible]

١٨/٧/٣٥

[illegible]

No. 754

August 7th, 7.

TO WHOM IT MAY CONCERN

This is to certify that Mr. SASSON H. ZEBEIDAH who is leaving for medical treatment abroad, is from a well known family of the Jewish Community, Baghdad, whose financial positin has been badly affected lately. Therefore we recommend every possible assistance as regards hospital fees, expenses, expenses etc.

PRESIDENT,
JEWISH COMMUNITY BAGHDAD.

سيادة رئيس الطائفة الاسرائيلية ببغداد المحترم

بعد التحية

انا الموقعين ادناه نؤيد بهذا بان ريجل حسقيل زوجة ولومون
Mrs Rachel Solomon nee Haskell
قد ولدت في بغداد في اليوم عام ١٨٩٦

وللأجلة وقعنا ادناه

بغداد في ١٨/ ٧/ ١٩٤٧

شاهد
[illegible]

شاهد
سلمون [illegible]
[illegible]

No. 257

August 7th, 7.

TO WHOM IT MAY CONCERN

This is to certify that Mr. SASSON H. [illegible]
who is leaving for medical treatment abroad, is from
a well known family of the Jewish Community, Baghdad,
whose financial positin has been badly affected lately.
Therefore we recommend every possible assistance as
regards hospital fees, expenses, expenses etc.

PRESIDENT,
JEWISH COMMUNITY BAGHDAD.

No 7

7thAugust 7

BIRTH CERTIFICATE

In accordance with testimonials presented I hereby confirm that Mrs. RACHEL SOLOMON NEE HESKELL was born at Baghdad i n the year 1896 (eighteen hundred & ninety six A.D.)

PRESIDENT
OF THE JEWISH COMMUNITY BAGHDAD

/٨/٣٤٩

٥٩٠

منشي مراد ابراهيم

الانسة لطيفة موسى داود

الثامن والعشرين من آب سنة الالف والتسعمائة والسادسة

والاربعين

١٨/٧٣٢

٠٢٥

[illegible]

[illegible]

[illegible]

[illegible]

[illegible]

[illegible] الذي اعتنق الديانة اليهودية

[illegible]

٩٤٧/ا/

١٧٩

الياهو ابراهيم الذى اعتنق الديانة اليهو دية

الا نسة سليمة فهيمة المعروفة باسم سليمة منشى هارون منشى

العشرين من تشرين الثانى سنة الالف والتسعمائة والثلاثين

٤٦

ناجي سامون نقالي

الانسة مارسيل سلمان اسحق

العشرين من ايلول سنة الالف والتسعمائة والخامسة والاربعين

٧٥٩

١١/٨/٩٤٧

المبرز

موشي داود كوهين

م/ البصرة الآنسة فرحة بشير يوسف

الثاني والعشرين من مارت سنة الالف والتسعمائة والتاسعة

مطلوب ٤٠ فلس

١٨/٧٣٤١

٣٣

٩٤٧/٢/

٣٩

صيون ابراهيم المعروف باسم صيون خشون سامون شهراني

الآنسة سارة نظيفة يوسف اسحق فرد

الاثنين من تشرين الاول سنة الالف التسعمائة والسادسة

والاربعـــــــين

سيادة رئيس الطائفة الاسرائيلية ببغداد الم

بعد التحية .

اننا الموقعين ادناه نؤيد بهذا بان السيد نعيم عزرا عبدالله قد ولد في بغداد في سنة ١٩٢٨ ميلادية

وللاجله وقعنا ادناه

شاهد
السيد عبد المجيد سعيد
الموظف في محكمة جزاء
الخوين

شاهد
السيد منشي صدقة
محاسب شركة الدخان العربية

المختار

11th August 7

BIRTH CERTIFICATE

In accordance with testimonials presented I hereby confirm that Mr. NAIM EZRA ABDULLAH was born at Baghdad in the year 1928 (nineteen hundred & twenty eight A.D.)

PRESIDENT
OF THE JEWISH COMMUNITY BAGHDAD

مسجل عقود الخطب
للطائفة الاسرائيلية ببغداد

بغداد في ١٩٤٧/٨/١١

سيادة الحاخام ساسون خضوري
رئيس الطائفة الاسرائيلية المحترم

بعد التحية والاحترام .

بناءً على القيود المثبتة في سجلاتي اؤيد بأن

السيد [illegible]

قد عقد خطبته على [illegible]

في بغداد في اليوم ١٩٤٧/٧/١٥

ولم يتزوج بعد

الشروط	
[illegible]	١٥٠٠
[illegible]	٢٠٠
	١٧٠٠

الشهود

[illegible]

شمعون شاؤل ع. شمعون

١٣/٨/١٩٤٧

موشي نسيم موشي نسيم

الانسة مادلين حسقيل يامين محلب

الخامس عشر من تموز سنة الالف والتسعمائة والسابعة والاربعين

٩٤٧/٨/

٤٨٩

نعيم فراهم اسحق

الآنسة حبيبة بيرتين المعروفة باسم بيرتين شاول رحمون كينا

الثاني والعشرين من حزيران سنة الالف والتسعمائة والسابعة

والاربعـــــــين

شهادة

٩٤٧/٨/

الى من يهم الامر

نويد بهذا بان السيد يوسف مير موظف في مستوصف دار الشفاء التابع الى لجنة المستشفيات الاسرائيلية ببغداد ؛

رئيس الطائفة

سارة الرئيس

عائدة الى يوسف الجراح

ع.س

١٨/٧٣٢

٢٨٣

سيادة رئيس الطائفة الاسرائيلية ببغداد المحترم

بعد التحية

اننا الموقعين ادناه نؤيد بهذا بان يعقوب كمال بن سلمان شينا اسمه الصحيح " كمال " وليس " يعقوب كمال " وللآجله وقعنا ادناه .

عزرا صالح غزوري
شاهد

المحامي يوسف بطاط
شاهد

١٤ / ١٩٤٧

قنصلية

١٨/٧٣٤

[illegible]

[illegible]

[illegible]

[illegible]

٩٠٣٠

شهادة

٧٦٥
٩٤٧/٨/١٤

الى من يهمه الامـــــر

بناءً على الوثائق المبرزة نؤيد بهذا بان يعقوب كمال بن سلمان شينا اسمه الصحيح " كمال " وليس " يعقوب كمال " وللأجله زود بهذه الشهادة .

رئيس الطائفة

انا الموقعين ادناه نشهد بان الشخص المدعو
صالح اسحق بن صالح مكحل مولود ووالده في بغداد
ومن التبعة العثمانية سابقاً وعليه وقعنا

المحامي
سليم اسحاق

[illegible]

[illegible]

المختار

ملاحظه — ان المذكور اعلاه صالح اسحق بن صالح مكحل مولود في بغداد في سنة ١٨٨٧ ميلادية
في اليوم الرابع من آذار وكان قد سافر من العراق قبل نحو اربعين سنه وهو من اصل عراقي اب عن جد

المحامي
سليم اسحاق

٢٨/١٢/٤٧

[illegible]

[illegible]

شهادة

٩٤٧/٨/

بناء على الوثائق المحفوظة لدينا نؤيد بهذا ان السيد صالح اسحق بن صالح بكل هو ابن السيد شلومو ابراهيم صدقة من امه كما انه ووالده مولودان في بغداد ومن التبعة العثمانية سابقا.

شلوم
رئيس الطائفة

٩٤٧/٨/

٣٣١

يعقوب كرجي يوسف ابراهيم شالوم حيقايات

الانسة صبيحة سعيدة المعروفة باسم صبيحة صالح ابراهيم شعشو

الثلاثين من حزيران سنة الالف والتسعمائة والثامنة والثلاثين

شهادة

٩٤٧/٨/

بناءً على شهادة القائم بامور الدفينة في المقبرة الاسرائيلية
ببغداد نؤيد بهذا بان المدعوة سلمة يعقوب بشار قد توفيت في بغداد
في اليوم الرابع والعشرين من تموز سنة الالف والتسعمائة والسابعة والاربعين .

رئيس الطائفة

شهادة زواج

٩٤٧/٨/

بناءً على شهادة رئيس الحاخامين للطائفة الاسرائيلية في تل ابيب (فلسطين) المرقمة ٦٦٩٢٨ والمؤرخة في ١٩٤٤/٣/٣١ نؤيد بهذا بان السيد يعقوب خضوري، سوفير قد تزوج في فلسطين الانسة ايفت روزة فريدلندر في اليوم السابع والعشرين من مارت سنة الالف والتسعمائة والرابعة والاربعين ٠

رئيس الطائفة

٩٤٧/٨/

صالح غرا ساسون

فانتين خطوري اسحيق

السابع عشر من آب سنة الالف والتسعمائة والسابعة والاربعين

١٩/١/١٩٤١

כמר זליגמן ומשפחתו
לרגל אירוסי בתם עם מר יוסף
שמם בדרך מזל טוב ואושר עד

זליגמן
מרים
שושנה
יוסף

מר ומרת זליגמן
אדרים משמחת אירוסין

٩٤٧/٨/

٣٩٨

مير شاؤول

الآنسة حبيبة حسقيل شميل جبتليات

السابع عشر من حزيران سنة الالف والتسعمائة والثانية والاربعين

ميلادية .

سيادة رئيس الطائفة الاسرائيلية ببغداد المحترم

بعد التحية

اننا الموقعين ادناه نويد بهذا بان ~~السيد~~ الآنسة البوتين عبد الله زكي

قد ولدت في بغداد في اليوم ——— من شهر ——— سنة ٩٢٠ الف وتسعمائة

وتلاثين ولاجله وقعنا ادناه

شاهد شاهد

اويد مندرجات هذه الشهادة

المختار

No-772

20th August, 7.

BIRTH CERTIFICATE

In accordance with testimonials presented, I hereby confirm that Miss ALBERTINE ABDULLA COHEN was born at Baghdad in the year 1930 (nineteen hundred and thirty A.D.)

PRESIDENT,
JEWISH COMMUNITY, BAGHDAD.

سيادة رئيس الطائفة الاسرائيلية ببغداد المحترم

بعـــد التحية

اننا الموقعين ادناه نويد بهذا بان السيد ابراهيم منشي زعور
قد ولد في بغداد في اليوم ـــــــ من شهر تموز سنة ١٩٢٢
ولاجله وقعنا ادناه

شاهـــد
[illegible]

شاهـــد
[illegible]
٤٧/٨/١٧

ABRAHAM MENASHI ZAROOR.

اويد مندرجات هذه الشهادة
المختار

٩٤٧
٨
١٩

No-773

21st Ouguest 7

August

Birth Certificate

In accordance with testimonials presented I hereby confirm that Mr. ABRAHAM MENASHI ZAROOR was born at Baghdad on July 1922 (nineteen hundred & twenty two A.D.)

سيادة الرئيس

PRESSEDENT

OF THE JEWISH COMMUNITY BAGHDAD

٩٤٧/٨/٢٢

شلومو نعيم معلم ابراهيم روبين

الآنسة مريم يهودا ابراهيم

السادس والعشرين من كانون الثاني سنة الالف والتسعمائة

والسابعة والاربعين

سيادة الرئيس

نظمت هذه الشهادة

لقصد جمع التبرعات

٨/٢٢

٨/٢١

No - 773

21st August 7

August

Birth Certificate

In accordance with testimonials presented I hereby confirm that Mr. ABRAHAM MENASHI ZAROOR was born at Baghdad on July 1922 (nineteen hundred & twenty two A.D.)

PRESIDENT

OF THE JEWISH COMMUNITY BAGHDAD

بغداد في ١٥/٨/١٩٤٧

سماحة رئيس الطائفة الاسرائيلية المحترم

بغداد

سيدي

لي اخ يدعى هارون مئير سموحة عراقي الأصل والجنسية وقد ولد في بغداد سنة ١٩١٢ ميلادية في ٢٣ مارت الموافق ٥ نيسان سنة ٥٦٧٢ عبري وعاش في العراق الى سنة ١٩٢٦ ميلادي ثم غادرها الى مصر وتوطن هناك الى حال تأريخه والآن اخبرني بانه يرغب التجنس بالجنسية المصرية ويطلب مني تزويده بشهادة من رئاسة الطائفة الاسرائيلية في بغداد تؤيد جنسيته وولادته بانه عراقي ليبرزها الى حكومة مصر.

فعليه ارجو التفضل بامركم لمنحي الشهادة المطلوبة حتى ارسلها له ليبرزها الى حكومة مصر وبذلك تجعلوني شاكرًا لطفكم ولسماحتكم مزيد الاحترام.

المستدعي

اسحاق مئير سموحة

بتاويين – بغداد

اننا الموقعين ادناه نشهد بان هارون مئير سموحة قد ولد في بغداد ثم غادرها الى مصر وتوطن هناك الى يومنا هذا ولم يعد الى العراق وعليه حسب معلوماتنا عن ولادته وجنسيته انه عراقي الاصل ابًا عن جد وعليه نصادق ادناه.

منشي	الياهو شاؤول	الياهو خضوري	يعقوب الياهو	عزره صيون الياهو
	كهاي		هارون شالوم	هارون شالوم

شهادة

٩٤٧/٨/

بناءً على الوثائق المحفوظة لدينا نؤيد بهذا بأن المدعو هارون مئير سموحة هو عراقي الاصل والجنسية وقد ولد في بغداد في اليوم الثالث والعشرين من مارت سنة (١٩١٣) الالف والتسعمائة والثانية عشر الموافق في اليوم الخامس من نيسان سنة (٦٧٢٥ عبري) خمسة الآف وستمائة واثنان وسبعون ٤

رئيس الطائفة

سيادة رئيس الطائفة الاسرائيلية الحاخام سلون حضوري المحترم

نحن الموقعين ادناه نشهد بان الامراة المسماة رجينه هي
أبنة الشخص المدعو ابراهيم شاول طويق ومن زوجته لولو
بنت شاول ربيع وان كل من البنت ووالدتها الان في قيد الحياة

شاهد
داود حوكي سحيق

شاهد
حضوري داود
عوبديا

المختار

داود حوكي سحيق

حضوري داود
عوبديا

الحد الاصغر لاحتياج صاحب العائلة للعودة الى شغله

عدد القتلى او الجرحى او السبايا وهويتهم

ملحوظة :—

اذا كان في الدار عدة عائلات تستعمل استمارة واحدة من هذه لكل عائلة وتكون استمارات الدار الواحدة متسلسلة

شهادة

٩٤٧/٨/

بناء على الوثائق المبرزة نؤيد بهذا بأن الامرأة المسماة رحينة هي ابنة الشخص المدعو ابراهيم شاؤل طويق من زوجته لولو بنت شاؤل ريح وان كل من البنت ووالدتها هي الآن في قيد الحياة

رئيس الطائفة

الحد الاصغر لاحتياج صاحب العائلة للعودة الى شغله

عدد القتلى او الجرحى او السبايا وهويتهم

ملحوظة :—

اذا كان في الدار عدة عائلات تستعمل استمارة واحدة من هذه لكل عائلة وتكون استمارات الدار الواحدة متسلسلة

شهادة

٩٤٧/٨/

بناءً على شهادة مسجل عقود النكاح نؤيد بهذا بان السيد موشي
موشيه بهائي قد خطب في بغداد الانسة طوبة زيو المعروفة باسم رينه
روبين صالح عيزر بتاريخ اليوم الاول من تشرين الاول سنة الالف
والتسعمائة والثانية والاربعين وتزوجها في بغداد في اليوم السادس
عشر من حزيران سنة الالف والتسعمائة والثالثة والاربعين .

رئيس الطائفة

٩٤٧/٨/

٣٤٧

افرايم يكتور المعروف باسم يكتور داود هارون زنكى

الآنسة سعيدة ابراهيم ساسون مردخاى

السادس والعشرين من مارت سنة الالف والتسعمائة والسادسة

والاربعين

٢٧٨
٢٥ / ٨/ ١٩٤٧

نسخة الدائرة

٣٤٧

افرايم يكتور المعروف بأسم يكتور داود هارون زنكي

الآنسة سعيدة ابراهيم ساسون مردخـــــــاي

السادس والعشرين من مارت سنة الالف والتسعمائة والسادسـة والاربعـــــــين .

(صورة طبق الاصل)

بغداد في ٢٨ ايلول ١٩٤٩

ع/

الحد الاصغر لاحتياج صاحب العائلة للعودة الى شغله

عدد القتلى او الجرحى او السبايا وهويتهم

ملحوظة :-

اذا كان في الدار عدة عائلات تستعمل استمارة واحدة من هذه لكل عائلة وتكون استمارات الدار الواحدة متسلسلة

٩٤٧/٨/

٤١٥

نعيم يعقوب الياهو ساسون بلبول

الآنسة ساره فيوليت المعروفة باسم فيوليت خضوري صالح

الخامس والعشرين من حزيران سنة الالف والتسعمائة

والثانية والاربعين ا

رآسة الطائفة الاسرائيلية في بغداد

المحلة ورقم الدار _____ الرقم : _____

اسم صاحب العائلة _____ اسم صاحب الدار _____

مهنة صاحب العائلة _____ عدد الانفس _____

النهب الواقع في البيت وتقديره مجملاً

النهب الواقع في الدكان (اذا كان) وتقديره مجملاً

No 780

25th August 7

BIRTH CERTIFICATE

In accordance with testimonials presented I hereby confirm that Mr. YACOUB SION KOOHY was born in Khanqin, Iraq in the year 1931 (nineteen hundred & thirty one A.D.)

PRESIDENT
THE JEWISH COMMUNITY BAGHDAD

سيادة رئيس الطائفة الاسرائيلية ببغداد المحترم

بعد التحية

اننا الموقعين ادناه نويد بهذا بان السيدة غنية اسحاق شلومو داود

قد ولدت في بغداد في اليوم الخامس عشر من شهر مارت سنة الف وتسعمائة وعشرة

ولاجله وقعنا ادناه

شاهد

شاهد

شمعون سويد

اويد مندرجات هذه الشهادة

المختار

No. 781

25th August 7

BIRTH CERTIFICATE

In accordance with testimonials presented , I hereby confirm that Mrs. GHANIEH the daughter of Mr. ISAAC S. DAOUD was born in Baghdad on 15th day of March, 1910 (nineteen hundred & ten A.D.)

PRESIDENT
THE JEWISH COMMUNITY BAGHDAD

سيادة رئيس الطائفة الاسرائيلية ببغداد المحترم

بعد التحية

اننا الموقعين ادناه نؤيد بهذا بان السيد عبدالله ابراهيم سوفيج قد ولد في بغداد في اليوم الخامس من شهر مايس سنة الف وتسعمائة واثنين ولاجله وقعنا ادناه

شاهد

شاهد

شمعون سويد

اؤيد مندرجات هذه الشهادة

المختار

No. 78

25th August ٧

BIRTH CERTIFICATE

In accordance with testimonials presented , I hereby confirm that Mrs. GHANIEH the daughter of Mr. ISAAC S. DAOUD was born in Baghdad on 15th day of March, 1910 (nineteen hundred & ten A.D.)

PRESIDENT

THE JEWISH COMMUNITY BAGHDAD

№ 782

25th August 7

BIRTH CERTIFICATE

In accordance with testimonials presented, I hereby confirm that Mr. ABDALLAH son of Mr. ABRAHAM SOMEKH was born in Baghdad (Iraq) on the 5th day of May 1902 (nineteen hundred & two A.D.)

PRESIDENT
THE JEWISH COMMUNITY BAGHDAD

شهادة

٩٤٧/٨/

نؤيد بهذا بان تفاحة سالح هي فقيرة الحال ولها ولدان مبتلان بمرض السل وتستحق المساعدة !

رئيس الطائفة الاسرائيلية
بغـــداد

28th August ٢

BIRTH CERTIFICATE

In accordance with testimonials presented, I hereby confirm that Mr. ABDALLAH son of Mr. ABRAHAM SOMEKH was born in Baghdad (Iraq) on the 5th day of May 1902 (nineteen hundred & two A.D.)

PRESIDENT
THE JEWISH COMMUNITY BAGHDAD

مسجل عقود الخطب
للطائفة الاسرائيلية ببغداد

بغداد في ١٩٤٧/٦/٢٠

سيادة الحاخام ساسون خضوري
رئيس الطائفة الاسرائيلية المحترم

بعد التحية والاحترام .

بناءً على القيود المثبتة في سجلاتي اؤيد بأن

السيد [illegible]
قد عقد خطبته على [illegible]
في بغداد في اليوم ١٠/١١/١٩٤٦

ولم يتزوج بعد

الشروط		الشهود
٥٠	[illegible]	[illegible]
١٠٠	[illegible]	[illegible]
	[illegible]	

شمعون شاؤل ع. شمعون

٩٤٧/٨١

مثير رفائيل اسحق

الآنسة دوريس يوسف حسقيل حبانى

العاشر من شرين الثاني سنة الالف والتسعمائة والسادسة

والاربعـــــن

٩٤٧/٨/

٣٧٠

نسيم مناحيم مئير زكريا

الانسة سليمة حسقيل يوسف

الصادرعن ايلول سنة الالف والتسعمائة والخامسة والثلاثين ٠

رآسة الطائفة الإسرائيلية في بغداد

الرقم: _____

اسم صاحب الدار _____

عدد الافس _____

النهب الواقع في الدكان (اذا كان) وتقديره مجملاً

النهب الواقع في البيت وتقديره مجملاً

محلة صاحب العائلة _____

اسم صاحب العائلة _____

المحلة ورقم الدار _____

رآسة الطائفة الاسرائيلية في بغداد

المحلة ورقم الدار _____ الرقم: _____

اسم صاحب العائلة _____ اسم صاحب الدار _____

مهنة صاحب العائلة _____ عدد الانفس _____

النهب الواقع في البيت وتقديره مجملاً

النهب الواقع في الدكان (اذا كان) وتقديره مجملاً

ملاكة صاحب العائلة الباقية: منقولاً او متلاً

سيادة رئيس الطائفة الاسرائيليه المحترم

بغداد

بعد التحية

بناءً على المعلومات الثابتة لدينا نؤيد بهذا بان موشى يوسف رشتى Moshi Yusif Rashti ابن يوسف هارون رشتى وخاتون فرايم شابى قد ولد فى بغداد في اليوم العاشر من اكتوبر سنة ١٩١٠ الف وتسعمائة وعشرة ميلادية ولاجله وقعنا ادناه .

شاهد

شاهد

المختار

ازيد مندرجات هذه الشهادة

شهادة ميلاد

BIRTH CERTIFICATE

١٩٤٧/٨/٢٥

بناءً على الوثائق المحفوظة لدينا نؤيد بهذا بان السيد موشي يوسف رشتي ابن يوسف هارون رشتي وخاتون افرايم رشتي (مواودة شابي) قد ولد في بغداد في اليوم العاشر من تشرين الاول سنة الالف والتسعمائة والعاشر ميلادية .

رئيس الطائفة

In accordance with testimonials presented I hereby cánfirm that Mr. MOSHI YUSIF RASHTI the son of Mr. YUSIF HARON RASHTI and Mrs. KHATOON EPHRAIM RASHTI nee SHABI was born at Baghdad on the 10th day of October 1910 (nineteen hundred & ten A.D.)

PRESIDENT
THE JEWISH COMMUNITY BAGHDAD

BIRTH CERTIFICATE

In accordance with testimonials presented I hereby confirm that Mr. MOSHI YUSIF RAGHETI the son of Mr. YUSIF HARON RAGHETI and Mrs. KHATOON EPHRAIM RAGHETI nee SHADI was born at Baghdad on the 10th day of October 1910 (nineteen hundred & ten A.D.)

PRESIDENT
THE JEWISH COMMUNITY BAGHDAD

Baghdad 27/8/1947
No. 786

BIRTH CERTIFICATE

In accordance with testimonials presented I hereby confirm that Mr. MOSHI YUSUF RASHTI the son of Mr. YUSUF HARON RASHTI and Mrs. KHATOON EPHRAOM SHABI (of RASHTI) was born at Baghdad on the 10th day of October 1910 (nineteen hundred & ten A.D.)

PRESIDENT
THE JEWISH COMMUNITY BAGHDAD

الرقـــــم ٧٨٦
التاريـــخ ١٩٤٧/٨/٢٧
شهادة ميـــــلاد

بناءً على الوثائق المحفوظة لدينا نؤيد بهذا بأن السيد موشي يوسف رشتي ابن يوسف هارون رشتي وخاتون افرايم شابي زوجة يوسف هارون رشتي) قد ولد في بغداد في اليوم العاشر من تشرين الاول سنة الالف والتسعمائة والعاشرة ميـــلادية .

رئيس الطائفـــة

Telephone
3531
5452

President of the Jewish Community
BAGHDAD.

Baghdad.....194

الرقـــــم ٧٨٦

التاريـــخ ١٩٤٧/٨/٢٧

شهادة ميـــــلاد

بناء على الوثائق المحفوظة لدينا نؤيد بهذا بان السيد موشي يوسف رشتي ابن يوسف هارون رشتي وخاتون افرايم شابسي (زوجة يوسف هارون رشتي) قد ولد في بغـــداد في اليوم العاشر من تشريـن الاول سنة الالف والتسعمائة والعاشرة ميـــلادية .

رئيس الطائفـــة

رئاسة الطائفة الإسرائيلية
٦٨١
٩٢٩/٥/٥

BRITISH EMBASSY,
CONSULAR SECTION,
BAGDAD,
28th April, 1949.

No. 781. (31/1/1)

Sir,

I enclose herein a photostat of the Birth Certificate No. 786 of Mr. Moshi Yusuf Rashti granted by you on the 27th August, 1947, and should be grateful if you would kindly arrange to furnish me with a further copy of this certificate which is required by the Foreign Office London.

2. Any fees incurred in this connection would be refunded by me.

3. Please return the photostat copy with the new certificate.

I am, Sir,
Your obedient servant,

H.M. Consul.

The President,
The Jewish Community,
Bagdad.

(COPY)

Baghdad 27/8/1947.

No. 786

BIRTH CERTIFICATE

In accordance with testimonials presented, I hereby confirm that Mr. MOSHI YUSUF RASHTI the son of Mr. YUSUF HARON RASHTI and Mrs. KHATOON EPHRAIM SHABI (of RASHTI) was born at Baghdad on the 10th day of October 1910 (nineteen hundred & ten A. D.)

PRESIDENT

THE JEWISH COMMUNITY BAGHDAD

(صـــورة)

الرقـــم ٧٨٦

التاريـــخ ١٩٤٧/٨/٢٧

شهـادة ميلاد

بناء على الوثائق المحفوظـــة لدينا نؤيد بهذا بان السيد موشـــي يوسف رشتي ابن يوسف هارون رشـــتي وخاتون افرايم شابي (زوجة يوسف هارون رشتي) قد ولد في بغداد في اليوم العاشر من تشرين الاول سنة الالـــف والتسعمائة والعاشرة ميلادية .

رئيس الطائفـــة

نسخة الدائرة

972.

May 6th, 9.

The British Embassy,
Consular Section,
B A G H D A D .

Dear Sirs,

I am in receipt of your letter No.993/31/1/1., dated April 28th, 1949, and I am pleased to enclose herewith a copy of the certificate No.786 of Mr. MOSHI YUSUF KASHTI dated 27th August 1947.

I return herewith the phtostat copy, enclosed to your letter under reference.

Yours faithfully,

PRESIDENT
JEWISH COMMUNITY
BAGHDAD.

Enclosures (2)

(COPY)

Baghdad 27\8\1947.

No. 786

BIRTH CERTIFICATE

In accordance with testimonials presented, I hereby confirm that Mr. MOSHI YUSUF KASHTI the son of Mr. YUSUF HAROON KASHTI and Mrs. KHATOON EPHRAIM SHABI (of KASHTI) was born at Baghdad on the 10th day of October 1910 (nineteen hundred & ten A. D.)

PRESIDENT
THE JEWISH COMMUNITY BAGHDAD

٢٠/٨/١٩٤٧

٢٧/٨/٩٤٧

٦٣٥

عبد الله شاول منصور

الانسة حبيبة صالح مئير عبد العزيز

التاسع عشر من ايلول سنة الالف والتسعمائة والسادسة والاربعين

972.

May 6th, 9.

The British Embassy,
Consular Section,
B A G H D A D .

Dear Sirs,

I am in receipt of your letter No.993/31/1/1., dated April 28th, 1949, and I am pleased to enclose herewith a copy of the certificate No.786 of Mr. MOSHI YUSUF RASHTI dated 27th August 1947.

I return herewith the photostat copy, enclosed to your letter under reference.

Yours faithfully,

PRESIDENT
JEWISH COMMUNITY
BAGHDAD.

Enclosures (2)

٢٠/٨/١٩٤٧

לצוע ברכ ברואשי חר שעון רפורף ב"ו

רואים לשאיפה לאטראלייב פי כרדאר לשחנרס ב"ו

כעד לקחייב

כדריעי כטף ١٢ מיון ٧٠٠ קרש ברחור לידו לשנף נעיס כן מלשאן כן לוד

בכנולב זריחב כן לוד כן שלום לעבשי אקצוורו פי כרדאר

ליראר	שעון שובר
١٠٠	
١٥٠	כרליס
٠٥٠	רלעב
٠٥٠	נוסמן
٢٥٠	

שעשון שאול
חשעדה

עריס שעשון שאול
" מליס חשידן

٧٨٨

٩٤٧/٨/ ٢٧

المبرز

الياهو المعروف باسم نعيم سلمان داود

الآنسة صبيحة داود شالوم

العاشر من نيسان سنة الالف والتسعمائة والاربعين

ع٠س٠

٩٤٧/٨/

١٦٤

يوسف كرجي حستيا غزرا يوسف

الآنسة جحلة المعروفة باسم ظاورة غزرا هارون شيرازي

الاول من مارت سنة الالف والتسعمائة والثانية والثلاثين .

رآسة الطائفة الاسرائيلية في بغداد

المحلة ورقم الدار _____ الرقم: _____

اسم صاحب العائلة _____ اسم صاحب الدار _____

مهنة صاحب العائلة _____ عدد الانفس _____

النهب الواقع في البيت وتقديره مجملاً

النهب الواقع في الدكان (اذا كان) وتقديره مجملاً

ملكة صاحب العائلة الملفقة : ٧٠٠ ل. م. تقليداً

مسجل عقود الخطب

للطائفة الاسرائيلية ببغداد

بغداد في ٢٨/٨/١٩٤٧

سيادة الحاخام ساسون خضوري

رئيس الطائفة الاسرائيلية المحترم

بعد التحية والاحترام .

بناءً على القيود المثبتة في سجلاتي اؤيد بأن

السيد [illegible]

قد عقد خطبته على [illegible]

في بغداد في اليوم ١٧ [illegible] ٧٠٧

ولم يتزوج بعد

الشروط		الشهود
٧٠	[illegible]	[illegible]
٨٠	[illegible]	[illegible]
١٠٠	[illegible]	
٢٥٠		

شمعون شاؤل ح. شمعون

[illegible]

٧٩٠
٩٤٧/٨/

الياهو سلمان بصون

الآنسة حوليت موشيه قر

الثاني من مايس سنة الالف والتسعمائة والسابعة والاربعين

سيادة الرئيس

نظمت هذه الشهادة لغاية
جمع التبرعات.

ع مس

١٩٤٧/٨/

٣١٦

عزرا شاؤل اسحق

الانسة مارسيل داود حسقيل حوري

الرابع من نيسان سنة الالف والتسعمائة والرابعة والاربعين

(صورة طبق الاصل)

رأسة الحاخامين
بغداد

הרבנות הראשית
דעוב"י בגדאד יע"א

(الهوية)

الرقم ٤٧٧
التاريخ ٢١/٨/٩٤٧

الاسم داود بن حصيل
محل الاقامة بغداد

يشهد المجلس الروحاني الاسرائيلي فى بغداد بان حامل هذه الشهادة صاحب الهوية أعلاه هو من اهالي بغداد وانه تلميذ ديني يدرس فى مدرسة (بيت زلخة) وحاضر لاداء الامتحان المقرر قانوناً . ولاجله اعطيت هذه الشهادة .

رئيس الحاخامين * بغداد

نصادق على ان التوقيع والختم اعلاه هما توقيع سماحة رئيس حاخامي الطائفة الاسرائيلية فى بغداد وختمه .

رئيس الطائفة الاسرئيلية
بغداد

الرقم ٤٧٧
التاريخ ١٩

رآسة الطائفة الاسرائيلية في بغداد

المحلة ورقم الدار
اسم صاحب العائلة
مهنة صاحب العائلة
النهب الواقع في البيت وتقديره مجملاً
النهب الواقع في الدكان (اذا كان) وتقديره مجملاً

الرقم :
اسم صاحب الدار
عدد الانفس

رأسة الحاخامين
بغداد

הרבנות הראשית
דעוב"י בגדאד יע"א

(الهوية)

الرقم ٤٧٤
التاريخ ٢١/٨/٩٤٧

الاسم اليهو بن سليم
محل الاقامة بغداد

يشهد المجلس الروحاني الاسرائيلي فى بغداد بان حامل هذه الشهادة صاحب الهوية أعلاه هو من اهالي بغداد وانه تلميذ ديني يدرس فى مدرسة (بيت زلخة) وحاضر لاداء الامتحان المقرر قانوناً . ولاجله اعطيت هذه الشهادة .

[illegible]

رئيس الحاخامين * بغداد

CHIEF RABBI
SALMAN N. ABOUDI
BAGHDAD

نصادق على ان التوقيع والختم اعلاه هما توقيع سماحة رئيس حاخامي الطائفة الاسرائيلية فى بغداد وختمه .

الرقم [illegible]
التاريخ [illegible] ١٩

رئيس الطائفة الاسرئيلية
بغداد

RABBI
SASSON HADOORI
BAGHDAD
PRESIDENT OF THE JEWISH COMMUNITY

شهادة

٧٩٤
٩٤٧/٨/ ٢١

نؤيد بهذا بان السيد الياهو حييم توفيق هو رئيس المجلس
الحسباني للطائفة الاسرائيلية ببغـــداد .

رئيس الطائفـــــة

٩٤٧/٨/

١٣٣

يعقوب نعيم المعروف باسم يعقوب الياهو حوكي

الآنسة سحة خنير يوسف ناوي

العشرين من تشرين الثاني سنة الالف والتسعمائة والرابعة

والاربعين .

سيادة رئيس الطائفة الاسرائيلية ببغداد المحترم

بعد التحية

بناء على المعلومات الثابتة في سجلاتي أؤيد بهذا بان المدعو [illegible] قد توفي في بغداد بتاريخ [illegible] ٧٠٧

وللأجله وقعت ادناه

بغداد في / / ١٩٤٧

حسقيل حداد

القائم بامور الدفينة الاسرائيلية ببغداد

[illegible]

رآسة الطائفة الاسرائيلية في بغداد

المحلة ورقم الدار _____

اسم صاحب العائلة _____

مهنة صاحب العائلة _____

النهب الواقع في البيت وتقديره مجملاً

النهب الواقع في الدكان (اذا كان) وتقديره مجملاً

ملكة صاحب العائلة الواقعة : [illegible]

الرقم : _____

اسم صاحب الدار _____

عدد الانفس _____

شهادة وفاة

٩٤٧/ /

بناءً على شهادة القائم بأمور الدفنية في المقبرة الاسرائيلية ببغداد
و[illegible] بهذا بأن المدعوة روزة عبودي اسحق بقال قد توفيت في بغداد في
اليوم السادس والعشرين من آب سنة الالف والتسعمائة والسابعة والاربعين .

رئيس الطائفـــة

٥٠س

الحد الاصغر لاحتياج صاحب العائلة للعودة الى شغله

عدد القتلى او الجرحى او السبايا وهويتهم

ملحوظة :—

اذا كان في الدار عدة عائلات تستعمل استمارة واحدة من هذه لكل عائلة وتكون استمارات الدار الواحدة متسلسلة

شهادة

٩٤٧/٨/

بناءً على الوثائق المحفوظة لدينا نؤيد بهذا بأن الآنسة منيرة صالح عبود، هي ليس خاطبة ولا متزوجة كما وان ليس لها قيد في سجلات مسجل عقود الخطب والنكاح .

رئيس الطائفـــــة

العـــــدد ١٤٨٢٨

صـــــورة دفـــتر النفوس

ان صيون بن موشي لكونه حائز على الجنسية العراقية وسجل في سجل النفوس قد اعطى له هذا الدفتر في ٢٢/٧/١٩٣٩

الاســم والشهرة صيون

تاريخ ومحل الولادة ١٩٢٩ الف وتسعماية وتسع وعشرون

اســم الاب موشي ع

اســم الام فكتوريا ع

الديانـــة موسوي

المهنة وهل يقرأ ويكتب نعم

هل متزوج وله زوجة او زوجات

لـــون العيـــن اسود

لـــون الوجـــه ابيض

العلامة الفارقة الثانية بلا

اللـــــــواء بغداد

القضـــــــاء

الناحيـــــــة عبيد

المحلة او القريـــة ٧

رقـــم المســـكن ١٤٠

نوع المســـكن را

(صـــــورة طـــبق الاصـــل)

مطابقة لدفتر النفوس

المحاسب

سيادة رئيس الطائفة الاسرائيلية ببغداد المحترم

بعد التحية

اننا الموقعين ادناه نويد بهذا بان السيد صيون موشي عبد النبي

قد ولد في بغداد في اليوم السابع عشر من شهر تشرين اول سنة ١٩٢٩ محلة

عبير ٧/١٤٠ ولاجله وقعنا ادناه

شاهد

عبدالله هارون بحر

عبدالله هارون بحر

شاهد

ابراهيم شلومو شلو

ابراهيم شلومو شلو

SION MOSHI ABDULNABI

اويد مندرجات هذه الشهادة

المختار

No. 798

1st September 7

BIRTH CERTIFICATE

In accordance with testimonials presented I hereby confirm that Mr. SION MOSHI ABDULNABI was born at Baghdad on the 17th day ef October 1929 (nineteen hundred & twenty nine A.D.)

PRESIDENT
OF THE JEWISH COMMUNITY BAGHDAD

No. 458

1st September 7

BIRTH CERTIFICATE

In accordance with testimonials presented I hereby
confirm that Mr. SION MOSHI ABDULMAHI was born at
Baghdad on the 17th day of October 1929 (nineteen
hundred & twenty nine A.D.)

PRESIDENT
OF THE JEWISH COMMUNITY BAGHDAD

العـــــدد ١٨١٧

صـــــورة دفـــتر النفوس

ان هارون بن مراد لكونه حائز على الجنسية العراقية وسجل في سجل النفوس قد اعطى له هذا الدفتر فـــي

الاســـم والشهرة هارون

تاريخ ومحل الولادة بغداد ١٩٢٧

اســـم الاب مراد

اســـم الام خاتون ح

الديانـــة موسوي

المهنة وهل يقرأ ويكتب نعم

هل متزوج وله زوجة او زوجات اعزب

لـــون العيـــن —

لـــون الوجـــه —

العلامة الفارقة الثانية —

اللـــــــواء بغداد

القضـــــــاء

الناحيـــــــة الاعظمية

المحلة او القريـــة السفينة

رقـــم المســـكن ٦٢ هـ

نوع المســـكن ٢٧ دار

(صـــــورة طـــبق الاصـــل)

مطابقة لدفتر النفوس

المحاسب

٢٥/٨

سيادة رئيس الطائفة الاسرائيلية ببغداد المحترم

بعـــد التحية

اننا الموقعين ادناه نويد بهذا بان السيد هارون مراد
قد ولد في بغداد في اليوم ١٥ من شهر تشرين اول سنة ١٩٢٧ المسيحي
الموافق ٦٤ هـ ولاجله وقعنا ادناه .
٢٧

شاهـــد

يعقوب مراد حاخام طاهر

شاهـــد

موشي يعقوب حاخام صالح

HARON MORAD

اويد مندرجات هذه الشهادة

المختار

No. 799

1st September 7

BIRTH CERTIFICATE

In accoradance with testimonials presented I hereby confirm that Mr. HARON MURAD was born at Baghdad on the 15th day of October 1927 (nineteen hundred & twenty seven A.D.)

PRESIDENT
THE JEWISH COMMUNITY BAGHDAD

سيادة رئيس الطائفة الاسرائيلية ببغداد المحترم

بعد التحية

بناء على المعلومات الثابتة في سجلاتي اؤيد بهذا بان المدعو [illegible]
قد توفي في بغداد بتاريخ [illegible] ٥٧٠٥

وللأجله وقعت ادعاه

بغداد في / / ١٩٤٧

حسقيل جداد

القائم بامور الدفينة الاسرائيلية ببغداد

[illegible]

١٨ ايلول ٩٤٤

No. [illegible]

1st September

BIRTH CERTIFICATE

In accordance with testimonials presented I hereby confirm that Mr. BARON MURAD was born at Baghdad on the 15th day of October 1927 (nineteen hundred & twenty seven A.D.)

PRESIDENT

THE JEWISH COMMUNITY BAGHDAD

شهادة وفاة

٩٤٧/٩/٤

بناءً على شهادة القائم بامور الدفينة في المقبرة الاسرائيلية ببغداد
نؤيد بهذا بان المدعو عبودي روبين اسحق سلمان قد توفي في بغداد في
اليوم الثامن عشر من ايلول سنة الالف والتسعمائة والرابعة والاربعين .

رئيس الطائفة

تاريخ الوثيقة

١٧٥٢/١٠

تفاصيل الوثيقة

٨/٩/١٩٤٧

٩٤٧/٩/

الدكتور البير عزرا حكيم

الآنسة آيدة هارون داود شمطوب

السابع والعشرين من آب سنة الالف والتسعمائة والسابعة والاربعين

الحد الاصغر لاحتياج صاحب العائلة للعودة الى شغله

عدد القتلى او الجرحى او السبايا وهويتهم

ملحوظة :—

اذا كان في الدار عدة عائلات تستعمل استمارة واحدة من هذه لكل عائلة وتكون استمارات الدار الواحدة متسلسلة

٩٤٧/٩/

المبرز

صالح صيون المعروف باسم صالح الياهو يعطوب

xxx x كركوك الآنسة سمحة حمقيل ناحوم

الاول من تشرين الاول x الثاني سنة الالف والتسعمائة والثانية

والاربعين

رآسة الطائفة الاسرائيلية في بغداد

المحلة ورقم الدار _____ الرقم : _____

اسم صاحب العائلة _____ اسم صاحب الدار _____

مهنة صاحب العائلة _____ عدد الانفس _____

النهب الواقع في البيت وتقديره مجملاً

النهب الواقع في الدكان (اذا كان) وتقديره مجملاً

ملكية صاحب العائلة الباقية : منقولاً او عقاراً

٣٠٧

حسقيل جميل المعروف باسم حسقيل يوسف يهودا

الآنسة كيني داود حسقيل بيائي

الحادي والثلاثين من مارت سنة الالف والتسعمائة والرابعة

والاربعين .

٩٤٧/٩/

٩٤٧/٩/

٤٠٣

اسحق حاخام نسيم الياهو

الآنسة مسعودة روبين حسقيل خنينة

التاسع من نيسان سنة الالف والتسعمائة والرابعة والعشرين .

الحد الاصغر لاحتياج صاحب العائلة للعودة الى شغله

عدد القتلى او الجرحى او السبايا وهويتهم

ملحوظة :—

اذا كان في الدار عدة عائلات تستعمل استمارة
الواحدة مقسلسلة

واحدة من هذه لكل عائلة وتكون استمارات الدار

رأسة الحاخامين
بغداد

הרבנות הראשית
דעוב"י בגדאד יע"א

(الهوية)

الرقم ٤٧٢
التاريخ ٢٦/٨/٩٤٧

الاسم شاول بن يوسف سميح
محل الاقامة بغداد

يشهد المجلس الروحاني الاسرائيلي فى بغداد بان حامل هذه الشهادة صاحب الهوية أعلاه هو من اهالي بغداد وانه تلميذ ديني يدرس فى مدرسة (بيت زلخة) وحاضر لاداء الامتحان المقرر قانوناً . ولاجله اعطيت هذه الشهادة .

رئيس الحاخامين * بغداد

نصادق على ان التوقيع والختم اعلاه هما توقيع سماحة رئيس حاخامي الطائفة الاسرائيلية فى بغداد وختمه .

رئيس الطائفة الاسرئيلية
بغداد

الرقم ٨٠٢
التاريخ ١٩٤٧/٩/٤

رآسة الطائفة الاسرائيلية في بغداد

المحلة ورقم الدار
اسم صاحب العائلة
مهنة صاحب العائلة
النهب الواقع في البيت وتقديره مجملاً
النهب الواقع في الدكان (اذا كان) وتقديره مجملاً
ملكية صاحب العائلة الباقية : منقولاً او عقاراً

الرقم :
اسم صاحب الدار
عدد الانفس

N: 806

4th September 7

MARRIAGE CERTIFICATE

In accordance with the Marriage Contract No. 587 I hereby confirm that Miss. VIOLETTE YEHUDA SALMAN ROUBEN SULEIMAN was married in Baghdad to Mr. ELIAHOO NAIM HESKEEL AGHASSI known as NORMAN AGHASSI at Baghdad on the 4th day of September 1947 (nineteen hundred & fourty seven A.D.)

PRESIDENT
OF THE JEWISH COMMUNITY BAGHDAD

PRESIDENT
BAGHDAD YTIMUMMOD NSIWEL AHT TO

I 782 .on tcartnoc gnitrats dna dnatsrednu ni dsif dna mahtrow egaretal contract on .on 782

MAHRAJAN CERTIFICATE

tcartnoc dna mahtrow egaretal

Y

tcartnoc dfa

MAHRAJAN CERTIFICATE

.ta Bahdad ni dsif dna mahtrow egaretal

.ta Bahdad ni dsif dna mahtrow egaretal

.ta Bahdad ni dsif dna mahtrow egaretal

٩٤٧/٩/

١٥٨

يوسف حييم اسحق حييم صالـــح

الآنسة افابين ساسون زكاى

الثاني عشر من كانون الاول سنة الالف والتسعمائة والسادسة

والاربعيـــــــن

No. 808

3rd September 7

TO WHOM IT MAY CONCERN

NAIM SALMAN

This is certify that Mrs. TEFFAHA SAUL KORINE who is leaving for medical treatment abroad is from a known family of the Jewish community in Baghdad, whose financial position has been affected lately. Every possible assistance as regareds hospital fees, expenses etc. will be appreciated .

PRESIDENT

THE JEWISH COMMUNITY BAGHDAD

نشهد بهذا أن السيدة تفاحة شاؤول
قرعين التي تغادر العراق الى
الخارج لغرض الاستشفاء هي
من عائلة طيبة وضعيفة الحال . وكل مساعدة تقدم
لها من قبيل التخفيضات في الاجور وغير ذلك سوف
تقابل بالشكر والامتنان

ملحوظة :—

اذا كان في الدار عدة عائلات تستعمل استمارة واحدة من هذه لكل عائلة وتكون استمارات الدار الواحدة متسلسلة

الحد الاصغر لاحتياج صاحب العائلة للعودة الى شغله

عدد القتلى او الجرحى او السبايا وهويتهم

٩٤٧/٩/

٣١٧

ابراهيم متانة ياسين اسحق

الآنسة سليمة عبد الله شبث

الثاني والعشرين من حزيران سنة الالف والتسعمائة والسابعة

والثلاثين .

رآسة الطائفة الإسرائيلية في بغداد

الرقم: _____

اسم صاحب الدار _____

عدد الافنس _____

النهب الواقع في الدكان (اذا كان) وتقديره مجملاً

النهب الواقع في البيت وتقديره مجملاً

مهنة صاحب العائلة _____

اسم صاحب العائلة _____

المحلة ورقم الدار _____

ملكة صاحب العائلة الباقية : منقولاً او عقاراً

٩٤٧/٩/

١٤٩

روبين يهودا موسى

الآنسة خاتون ياسين ياسين

الثالث عشر من مايس سنة الالف والتسعمائة والثامنة عشر .

No. 811

7th September 7

MARRIAGE CERTIFICATE

In accordahce with the Marriage Contract No. 297 I hereby confirm that Miss. JULIETTE SIMON BAY SIMON was Married in Baghdad to Mr. ABDULLAH SALEH ELIAS on the 9th day of June 1940 (nineteen hundred & fourty A.D.)

PRESIDENT
OF THE JEWISH COMMUNITY BAGHDAD

الحد الاصفر لاحتياج صاحب العائلة للعودة الى شغله

عدد القتلى او الجرحى او السبايا وهويتهم

ملحوظة :—

اذا كان في الدار عدة عائلات تستعمل استع
الواحلة منفصلة

No. 811

7th September 7

MARRIAGE CERTIFICATE

In accordance with the Marriage Contract No. 297 I hereby confirm that Mr. ABDULLAH SALEH ELIAS was Married in Baghdad to Miss. JULIETTE SIMON HAY SIMON on the 9th day of June 1940 (nineteen hundred & fourty A.D.)

PRESIDENT
OF THE JEWISH COMMUNITY BAGHDAD

No. 811

7th September 7

COPY

MARRIAGE CERTIFICATE

In accordance with the Marriage Contract No. 297, I hereby confirm that Mr. ABDULLAH SALEH ELIAS was Married in Baghdad to Miss. JULIETTE SIMON HAY SIMON on the 9th day of June 1940 (nineteen hundred & fourty A.D.)

PRESIDENT
JEWISH COMMUNITY BAGHDAD

٨١١
٢٢/٢/١٩٤٨

٢٩٧

عبدالله صالح الياس

الآنسة جوليت شمعون حاي شمعون

التاسع من حزيران سنة الالف والتسعمائة والاربعين .

(صورة شهادة)

NORMA

No. 811
7th September 7

COPY

MARRIAGE CERTIFICATE

In accordance with the Marriage Contract No. 297, I hereby confirm that Mr. ABDULLAH SALEH ELIAS was Married in Baghdad to Miss. JULIETTE SIMON HAY SIMON on the 9th day of June 1940 (nineteen hundred & fourty A.D.)

PRESIDENT
JEWISH COMMUNITY BAGHDAD

NORMA

سيادة رئيس الطائفة الاسرائيلية المحترم

بعد التحية

انا الموقعين ادناه نؤيد بهذا بان الانسة نورمه عبدالله الياس قد ولدت في بغداد في اليوم الرابع من شهر تموز سنة الالف والتسعمائة والسادسة والاربعين

وللاجل وفينا ادناه

شاهد
حيادي
شمعون

شاهد
اليهو اسحاق
صالح

NORMA

اؤيد مندرجات
المختار

١١٨
٧٧/٧/٨٣٢١

٧٢٦

[illegible]

[illegible]

[illegible]

(قالوا قريبه)

AMAOR

صورة شهادة ميلاد
سلفيا عبد الله الياس

مستشفى العلمين
بغداد

الى من يهمه الامر

ان السيدة جوليت الياس قد وضعت بتاريخ ٤/٧/٤٦ في مستشفى العلمين بنتاً سمتها (لورمة) وسجلت باعلام الولادة في التفتيش الصحي للمنطقة السادسة هذا وقد زودناها بهذه الشهادة لابرازها عند الحاجة

المخلص

ادارة مستشفى العلمين

NORMA

NORMA

No. 812

7th September 7

BIRTH CERTIFICATE

In accordance with testimonials presented I hereby confirm that Miss. NORMA ABDULLAH SALEH ELIAS was born at Baghdad on the 4th day of July 1946 (nineteen hundred & fourty six A.D.)

PRESIDANT
OF THE JEWISH COMMUNITY BAGHDAD

No. 812

7th September

BIRTH CERTIFICATE

In accordance with testimonials presented I hereby confirm that Miss. NORMA ABDULLAH SALEH ELIAS was born at Baghdad on the 4th day of July 1946 (nineteen hundred & fourty six A.D.)

PRESIDENT

OF THE JEWISH COMMUNITY BAGHDAD

سيادة رئيس الطائفة الاسرائيلية ببغداد المحترم

بعد التحية

اننا الموقعين ادناه نويد بهذا بان السيد الاستاذ سلفيا عبد الله

قد ولد في بغداد في اليوم ٥ من شهر حزيران سنة ١٩٤١

ولاجله وقعنا ادناه

شاهد

صباوي شمعون

شاهد

اليهو اسحاق صالح

Sulvia

اويد مندرجات هذه الشهادة

المختار

العراق
مديرية الصحة العامة

العدد ٥٨٦ التاريخ ٢٤/٦/٩٤١

شهادة ولادة

المولود سلوى محل وتاريخ الولادة بغداد ٥/٦/٩٤١

الجنسية عراقية الديانة موسوية

اسم الاب ولقبه عبد الله اسم الام جوليت

مهنة الاب [illegible] عنوان العائلة [illegible] ١١/٥/١٩٤١

اسم الطبيب المولد أو اسم القابلة } مسعودة بنحور

ان المسماة سلوى بنت عبد الله قد سلمت في سجل الولادة العائد الى الرصافة متفرقة تحت رقم ٢١٥ وبتاريخ ٥/٦/٩٤١

مدير صحة العاصمة

[illegible]

No. 813

7th September 7

BIRTH CERTIBICATE

In accordance with testimonials presented I hereby confirm that Miss. SULIVIA ABDULLA SALEH ELIAS was born at Baghdad on the 5th day of June 1941 (nineteen hundred & fourty one A.D.)

PRESIDENT
OF THE JEWISH COMMUNITY BAGHDAD

سيادة رئيس الطائفة الاسرائيلية ببغداد المحترم

بعد التحية

اننا الموقعين ادناه نويد بهذا بان السيد عبد الله صالح الياس

قد ولد في بغداد في اليوم ٩ من شهر اوكتوبر سنة ١٩٠٦

ولاجله وقعنا ادناه

شاهد
حياوي

شاهد
[illegible]
صالح

اويد مندرجات هذه الشهادة

المختار

No. 813

7th September 7

NINTH CERTIFICATE

In accordance with testimonials presented I hereby confirm that Miss. SULIVIA ABDULLA SALEH ELIAS was born at Baghdad on the 5th day of June 1941 (nineteen hundred & fourty one A.D.)

PRESIDENT
OF THE JEWISH COMMUNITY BAGHDAD

No. 814

7th September 7

BIRTH CERTIFICATE

In accordance with testimonials presented I hereby confirm that Mr. ABDULLAH SALEH ELIAS was born at Baghdad on the 9th day of October 1906 (nineteen hundred & six A.D.)

PRESIDENT
OF THE JEWISH COMMUNITY BAGHDAD

نسخة
٢ نسخ

سيادة رئيس الطائفة الاسرائيلية ببغداد المحترم

بعد التحية

اننا الموقعين ادناه نؤيد بهذا بان السيدة جوليت سيجون حاي
قد ولدت في بغداد في اليوم ١٨ من شهر نوفمبر سنة ١٩١٧
ولاجله وقعنا ادناه

شاهد
حياوي
شحون

شاهد
الصواف
صالح

اويد مندرجات هذه الشهادة
المختار

No. ٤١٤

7th September 7

BIRTH CERTIFICATE

In accordance with testimonials presented I hereby confirm that Mr. ABDULLAH SALEH ELIAS was born at Baghdad on the 9th day of October 1906 (nineteen hundred & six A.D.)

PRESIDENT
OF THE JEWISH COMMUNITY BAGHDAD

No. 815

7th September 7

BIRTH CERTIFICATE

In accordance with testimonials presented I hereby confirm that Mrs. JULIETTE SIMON HAY SIMON was born at Baghdad on the 18th day of November 1917 (nineteen hundred & seventeen A.D.)

PRESIDENT
OF THE JEWISH COMMUNITY BAGHD..D

No. 815

7th September 7

BIRTH CERTIFICATE

In accordance with testimonials presented I hereby confirm that Mrs. JULIETTE SIMON NAY SIMON was born at Baghdad on the 18th day of November 1917 (nineteen hundred & seventeen A.D.)

PRESIDENT
OF THE JEWISH COMMUNITY BAGHD.C

٩٤٧/٩/٥

٢٣

موشي فكتور هارون عابد

الآنسة لطيفة مئير اسحق عبد الله شمطوب

الثالث عشر من ايلول سنة الالف والتسعمائة والخامسة

والاربعـــــــــــن .

رئاسة الطائفة الاسرائيلية في بغداد

العملة ورقم الدار _____

اسم صاحب العائلة _____

مهنة صاحب العائلة _____

النهب الواقع في البيت وتقديره مجملاً

النهب الواقع في الدكان (اذا كان) وتقديره مجملاً

الرقم: _____

اسم صاحب الدار _____

عدد الافنس _____

SALEH EZRA SASSON
SAYEK.

VIOLETTE KADOORI
YAMEN SAYEK.

No. 817 8th September 7

MARRIAGE CERTIFICATE

In accordance with the Marriage Contract No. 582 I hereby confirm that Miss. VALENTINE KADOORI SALEH SAYEK was married in Baghdad to Mr. SALEH EZRA SASSOON on the 3rd day of September 1947 (nineteen hundred & fourty seven A.D.)

PRESIDENT
THE JEWISH COMMUNITY BAGHDAD

No. 817

8th September 7

MARRIAGE CERTIFICATE

In accordance with the Marriage Contract No. 582 I hereby confirm that Miss. VIOLETTE KADOORI YAMEN SAYEK was Married in Baghdad to Mr. SALEH EZRA SASSON SAYEK on the 3rd day of September 1947 (nineteen hundred & fourty seven A.D.)

PRESIDENT
OF THE JEWISH COMMUNITY BAGHDAD

٨١٧
٨/٩/١٩٤٧

٢٨٥

صالح عزرا ساسون
الآنسة فالنتين خضوري صالح اسحق

الثالث من ايلول سنة الالف والتسعمائة والسابعة
والاربعين ميلادية .

(صورة طبق الاصل)

بغداد في ٢٨/٥/١٩٤٨

مطلوب
٤٠ فلس

/٦

No. 817
8th September 7

MARRIAGE CERTIFICATE

In accordance with the Marriage Contract No. 582 I hereby confirm that Miss. VIOLETTE KADOORI YAMEN SAYEK was married in Baghdad to Mr. SALEH EZRA SASSON SAYEK on the 3rd day of September 1947 (nineteen hundred & fourty seven A.D.)

PRESIDENT
OF THE JEWISH COMMUNITY BAGHDAD

٨١٧
١٩٤٧/٩/٨

٥٨٢

صالح عزرا ساسون

الآنسة فلانتين خضوري صالح اسحق

الثالث ايلول سنة الالف والتسعمائة والسابعة والاربعين

ميلادية

(صورة طبق الاصل)

بغداد في ١٩٤٩/١/٢

ع/

٧١٨
٨\٢\٧٣٢١

٧٨٥

شهادة

٩٤٧/٩/

نؤيد بهذا بأن مساحة الحاخام صالح يوسف حييم نقار هو
احد موظفي الطائفـــــة .

رئيس الطائفـــــة

سيادة رئيس الطائفة الاسرائيلية ببغداد المحترم

بعد التحية

اننا الموقعين ادناه نؤيد بهذا بأن السيد كمال ابراهيم شينا

قد ولد في بغداد في اليوم العاشر من شهر مايس سنة ١٩٢٧ ميلادية

ولاجله وقعنا ادناه

شاهد

يوسف حبون

شاهد

نعيم صيقل موظف في البنك الشاهي بغداد

KAMAL ABRAHAM SHINA

اؤيد مندرجات هذه الشهادة

المختار

رآسة الطائفة الاسرائيلية في بغداد

المحلة ورقم الدار

اسم صاحب العائلة

مهنة صاحب العائلة

النهب الواقع في البيت وتقديره مجملاً

النهب الواقع في الدكان (اذا كان) وتقديره مجملاً

ملكية صاحب العائلة الباقية : منقولاً او عقاراً

الرقم :

اسم صاحب الدار

عدد الانفس

العـــــدد

صـــــورة دفـــتر النفوس

ان كمال بن لكونه حائز على الجنسية العراقية وسجل في سجل النفوس قد اعطى له هذا الدفتر في ١٢/١٠/١٩٤٩

الاســـم والشهرة	كمال
تاريخ ومحل الولادة	١٩٤٧
اســـم الاب	ابراهيم
اســـم الام	البدة
الديانـــة	موسوي
المهنة وهل يقرأ ويكتب	تلميذ
هل متزوج وله زوجة او زوجات	ـــــ
لـــون العيـــن	اسود
لـــون الوجـــه	ابيض
العلامة الفارقة الثانية	ـــــ
اللـــــواء	الكاظمية
القضـــــاء	ـــــ
الناحيـــــة	ـــــ
المحلة او القريـــة	محلة عسة
رقـــم المســـكن	ـــــ
نوع المســـكن	دار

(صـــــورة طـــبق الاصـــل)

No. 819

10th September 7

BIRTH CERTIFICATE

In accordance with testimonials presented I hereby confirm that Mr. KAMAL ABRAHAM SHINA was born at Baghdad on the 10th day of May 1927 (nineteen hundred & twenty seven A.D.)

PRESIDENT

OF THE JEWISH COMMUNITY BAGHDAD

٩٤٧/٩/

٥٢

خضوري متانة المعروف باسم خضوري ناحوم عبد الله

الآنسة سليمة سورة المعروفة باسم سليمة منشي موشي يعقوب

الثامن من تشرين الاول سنة الالف والتسعمائة والسادسة

والاربعـــــــــــن ٠

رآسة الطائفة الاسرائيلية في بغداد

المحلة ورقم الدار _____

اسم صاحب العائلة _____

مهنة صاحب العائلة _____

النمب الواقع في البيت وتقديره مجملاً

النمب الواقع في الدكان (اذا كان) وتقديره مجملاً

الرقم: _____

اسم صاحب الدار _____

عدد الافس _____

شهادة

٩٤٧/٩/

نؤيد بهذا بأن سماحة الحاخام ايليا يهوشع عضو المجلس الروحاني الاسرائيلي هو من موظفي الطائفة .

رئيس الطائفة

ملكية صاحب العائلة الباقية : منقولا او عقارا

الحد الاصغر لاحتياج صاحب العائلة للعودة الى شغله

عدد القتلى او الجرحى او السبايا وهويتهم

ملحوظة :-

اذا كان في الدار عدة عائلات تستعمل استمارة واحدة من هذه لكل عائلة وتكون استمارات الدار الواحدة متسلسلة

شهادة

٩٤٧/٩/

نؤيد بهذا بأن السيد شوع صيون شماش هو محاسب رئاسة الطائفة الاسرائيلية ببغداد كما انه ولي امر اخيه اسحق صيون شماش.

رئيس الطائفة

خ ٢٢

الى لجنة الطائفة الأسرائيلية المحترمة ببغداد

المعروض لسعادتكم "ـ

أن نعيم معلم سلمان حامل الشهادة من مديرية الصحة العامة من مدير مستشفى دار الشفاء ببغداد المرقمة ٥٠٤ والمؤرخة في ١٤/٦/٩٤٧ هو بن الحاخام معلم سلمان ابراهيم المعروف لدى سماحة الحاخام ساسون اخضورى روحي للطائفة الأسرائيلية في خانقين . ان المذكور دخل المستشفى بتأريخ ١٠/١/٩٤٥ ولايزال حتى الآن في الدار المذكورة وأن والده قد صرف جميع مايملكه من نقود وأثاث بيتية وما اشبه ذلك في سبيل ولده المذكور ولحد تحقة الآن لم يبقى لديه مايجب صرفه على ولده لذا جئنا بكتابنا هذا نسترحم سعادتكم الأتصال بسماحة الحاخام ساسون اخضورى لأجراء مايلزم اجراءه ومايستلزم والده من شهادة يوصي بها الأطباء الأخصائيين في فلسطين مع العلم ان والده قرر تسفير ولده المذكور الى فلسطين لمعالجته هناك هذا نعيد ونوصي سعادتكم ان تنظروا هذه القضية بعين العطف والشفقه والتوصية التامة بحقه ونرجو لسعادتكم الخير والصحة التامة وراحت البال وطول العمر .

صورة منه الى "ـ

سماحة الحاخام ساسون خضوري المحترم . رئيس الطائفة الأسرائيلية في خانقين (سلمان ابراهيم)

١٢/٧

عضو عضو عضو عضو عضو

ملكية صاحب العائلة الباقية : منقولا او عقارا

الحد الاصغر لاحتياج صاحب العائلة للعودة الى شغله

عدد القتلى او الجرحى او السبايا وهويتهم

ملحوظة :ـ

اذا كان في الدار عدة عائلات تستعمل استمارة واحدة من هذه لكل عائلة وتكون استمارات الدار الواحدة متسلسلة

No. 823

10th September 7

TO WHOM IT MAY CONCERN

This is to certify that Mr. NAIM SALMAN who is leaving for medical treatment abread is from a poor family of t Jewish Community at Khanaquin, whose fenancial position does not permit him to pay the necessary medical expenses. Any possible assistance as regards hospital fees, expenses etc , will be highly appreciated .

PRESIDENT
OF THE JEWISH COMMUNITY BAGHDAD

العـــــدد

صـــــورة دفـــتر النفوس

ان اكرم بن صارون لكونه حائز على الجنسية العراقية وسجل في سجل النفوس قد اعطي له هذا الدفتر فـــي

الاســـم والشهرة اكرم صارون
تاريخ ومحل الولادة
اســـم الاب
اســـم الام
الديانـــة
المهنة وهل يقرأ ويكتب
هل متزوج وله زوجة او زوجات
لـــون العيـــن
لـــون الوجـــه
العلامة الفارقة الثانية
اللـــــواء
القضـــــاء
الناحيـــــة
المحلة او القريـــة
رقـــم المســـكن
نوع المســـكن

(صـــــورة طـــبق الاصـــل)

No. 1123

10th September 7

TO WHOM IT MAY CONCERN

This is to certify that Mr. NAIM SALMAN who is leaving for medical treatment abroad is from a poor family of Jewish Community at Khanaqin, whose financial position does not permit him to pay the necessary medical expenses. Any possible assistance as regards hospital fees, expenses etc , will be highly appreciated .

PRESIDENT
OF THE JEWISH COMMUNITY BAGHDAD

سيادة رئيس الطائفة الاسرائيلية ببغداد المحترم

بعد التحية

اننا الموقعين ادناه نؤيد بهذا بأن السيد اكرم هارون فتال

قد ولد في بغداد في اليوم ٨ من ضرران سنة ١٩٢٨

ميلادية .

وللاجله وقعنا ادناه

شاهد

شوع روبين سمرة

شاهد

افرايم يوسف حيم

اؤيد مندرجات هذه الشهادة

المختار

No. 824

10 September 7

BIRTH CERTIFICATE

In accordance with testimonials presented I hereby confirm that Mr. AKRAM HARON FATTAL was born at Baghdad on the 8th day of June 1928 (nineteen hundred & twenty eight A.D.)

PRESIDENT
OF THE JEWISH COMMUNITY BAGHDAD

المحكمة الدينية الإسرائيلية
بغداد
בית דין הצדק
בגדאד
JEWISH RELIGIOUS COURT
BAGHDAD

الرقم :
التاريخ : ٩/٩/٤٧
رقم الاضبارة ١٣١٤ دفتر الضبط

سيادة الحاخام ساسون حضوري المحترم
رئيس الطائفة الاسرائيلية ببغداد

يرجى تزويد شهادة الى كرجي شاول بلبول تتضمن حسب اعترافه امام محكمتنا بتاريخ ٨/٩/٤٧ انه كان متزوج من خاتون جم روبين فرج قبل زواجه الشرعي بتاريخ ٧ نيسان ٧٠٧ بموجب اوراق بينهما وقد انجبت خاتون المذكوره منه بنتاً المسماة (عزيزه) پريال وولداً يدعى (شاول) ضافر) وذلك قبل الزواج الشرعي المذكور ودمتم

الرئيس

رئاسة الطائفة الاسرائيلية
بغداد
رقم ٢٢٨
التاريخ ١٠/٩/٩٤٧

No. 824
10 September

BIRTH CERTIFICATE

In accordance with testimonials presented I hereby confirm that Mr. AKRAM HARON FATTAL was born at Baghdad on the 8th day of June 1928 (nineteen hundred & twenty eight A.D.)

PRESIDENT
OF THE JEWISH COMMUNITY BAGHDAD

شهادة

٩٤٧/٩/

نؤيد بهذا بأن كرجي شاؤل بلبول حسب اعترافه امام المحكمة الدينية الاسرائيلية ببغداد بتاريخ ٩٤٧/٩/٨ انه كان متزوج من خاتون حبيم روبين فرج قبل زواجه الشرعي بتاريخ ٢٨ مارت ٩٤٧ بموجب اوراق بينهما وقد انجبت خاتون المذكورة بنتا المسماة (عزيزة) فريال وولد ايدعى (شاؤل) خافروذلك قبل الزواج الشرعي المذكور .

رئيس الدائرة

شهادة

٩٤٧/٩/

نؤيد بهذا بأن سماحة الحاخام نسيم خضوري هو احد موظفي الطائفة .

رئيس الطائفة

ملكية صاحب العائلة الباقية . منقولا او عقارا

الحد الاصغر لاحتياج صاحب العائلة للعودة الى شغله

عدد القتلى او الجرحى او السبايا وهويتهم

ملحوظة :—

اذا كان في الدار عدة عائلات تستعمل استمارة واحدة من هذه لكل عائلة وتكون استمارات الدار الواحدة متسلسلة

رآسة الطائفة الاسرائيلية في بغداد

المحـلة ورقم الدار _____ الرقم: _____

اسم صاحب العائلة _____ اسم صاحب الدار _____

مهنة صاحب العائـلة _____ عدد الانفس _____

النهب الواقع في البيت وتقديره مجملاً

النهب الواقع في الدكان (اذا كان) وتقديره مجملاً

بغـداد ٢٧ /٦/ ١٩٤٧

الى رئاسه السلطة القضائية الاسرائيلية
بغداد

بعد التحيه

اني الموقعه ادناه مسعودة هارون قطان العاجزة والبالغة من العمر حوالى السبعين والمقيمة في بغداد اني اقر واعترف باني بحاجة اشد الاحتياج الى مساعدات ابني العالية والمقيمين في فرنسا احدهم روبرت عبودي المقيم في مرسيليا وساسون عبودي المقيم في طولون وللمعلومات اشير اعندكم ان ابني المذكورين اعلاه قد انقطعا عن مساعداتهم العالية لي منذ ابتداء الحرب الاخيرة والى الان لم يستطيعا تقديم اى مساعدة مالية وذلك للصعوبات الموضوعه بخصوص التحويل النقود من فرنسا للعراق هذا بصرف النظر عن رغبة ابني المذكورين بتقديم المساعدة ورغبتهم الاكيده في مساعدتي وخصوصا لعلمهم باحتياجي اشد الحاجة لهذه المساعدة وذلك بعد ان اصبحت مقعدة منذ مدة سنتين وذلك لسقوطي واحتياجي الدائم للعناية الطبية واستلزام العنايه بمعيشتي وليومي والقيام باودي بالنظر لكل المعلومات المتقدمه ولحالتي التي تستلزم المساعدة الضرورية التي اقدرها نحو ٢٥ د يناراً شهريا اني اطلب من دائرتكم الموقره تزويدي بوثيقة تبين احتياجي للمساعدة ابني بالنظر للظروف والملابسات التي تحيطني والتي تجعل من هذه المساعدة ضرورة قصوى لتقديمها الى السلطات المختصة في فرنسا لتحبيز تحويل النقود من قبل ابني لي .

الرجاء ان تكون الوثيقة المطلوبه معنونه كالتالي " الى من يهمه الامر " بالنظر لعدم معرفتي للسلطات المختصة .

هذا وتفضلوا بقبول فائق شكري واحترامي .

الداعيه

مسعودة هارون قطان .

A ceux dont la présente pourrait concernef:-

Après enquête, nous certifions que la nommée Messouda Haron Kattan, domicilée à Baghdad et qui est âgée d'environ 70 ans, est destitue et necessite des soins médicals, de la nourriture, des vétements, etc...

Et puisque son soutien incombe sur ses deux fils, tous les deux domicilés en France , l'un Robert Aboudi résidnent à Marseilles et l'autre Sasson Aboudi à Toulon, qui doivent être responsibles de supporter leur mère ainsi âgée, dont le maintien/t s'élève à peu/ près ID. 25/30 par mois, nous prions les autorités correspondentes de vouloir bien aider la sudite retirée en vue de facilité d'envoi de fonds par ses deux fils en France.

الى من يهمه الامـــر

اننا بعد التحري نقربان المدعوة مسعودة هارون قطان المقيمة في بغداد والبالغة من العمر حوالى السبعين عاما بانها عاجزة ويحاجة الى رعاية طبيه ومعاشية من ملبس ومأكل ومسرب الخ ... وبما ان اعانتها تقع على كاهل ابنيها المقيمين في فرنسا احدهم روبرت عبودي المقيم في مرسيليا وساسون عبودي المقيم في طولون لاعالتها ولتقديم المساعدات المالية اللازمة لرعايتها والتي تقدرها بحوالى ٢٥/ ٣٠ دينارا شهريا لذا نرجو من السلطات المختصة تقديم المساعدات اللازمة لتسهيل تقديم هذه المساعدة من قبل اولادها في فرنسا .

لذا لزم الشهادة والتصديق .

A ceux la Présente pourrait concerner:-

Après enquête, nous certifions que la nommée Messouda Haron Kattan, domicilée à Baghdad et qui est âgée d'environ 70 ans, est destitue et necessite des soins médicals, de la nourriture, des vétements, etc...
Et puisque son soutien incombe sur ses deux fils, tous les deux domicilés en France , l'un Robert Aboudi résidaent à Marseilles et l'autre Sasson Aboudi à Toulon, qui doivent être responsibles de supporter leur mère ainsi âgée, dont le maintien/t s'élève à peu/ près ID. 25/30 par mois, nous prions les autorités correspondentes de vouloir bien aider la sudite retirée en vue de facilité d'envoi de fonds par ses deux fils en France.

الى من يهمه الامـــر

اننا بعد التحرى نقربان المدعوة مسعودة هارون قطان المقيمة فى بغداد والبالغة من العمر حوالى السبعين عاما بانها عاجزة وبحاجة الى رعاية طبيه ومعاشية من ملبس ومأكل ومشرب الخ ... وبما ان اعانتها تقع على كاهل ابنيها المقيمين فى فرنسا احدهم روبرت عبودى المقيم فى مرسيليا وساسون عبودى المقيم فى طولون لاعالتها ولتقديم المساعدات الماليه اللازمة لرعايتها والتى تقدرها بحوالى ٢٥ / ٣٠ دينارا شهريا لذا نرجو من السلطات المختصة تقديم المساعدات اللازمة لتسهيل تقديم هذه المساعدة من قبل اولادها فى فرنسا .

لذا لزم الشهادة والتصديق .

No-
Date- /9/1947

A CEUX DONT LA PRESENTE
POURRAIT CONCERNER.

D'après les témoignages présentés, nous certifions que la nommée MESSOUDA HARON KATTAN, domiciliée à Baghdad et âgée d'environ 70 ans, est faible et incapable et nécessite de soins médicaux, de la nourriture et des vêtements.

Et comme son soutien incombe sur ses deux fils, domiciliés en France, l'un ROBERT ABOUDI résident à Marseilles et l'autre SASSON ABOUDI, résident à Toulon, qui sont responsables de supporter leur mère ainsi âgée, dont le maintien s'élève à peu près entre IDs. 25/- et IDs. 30/- par mois, nous prions les autorités compétentes de bien vouloir aider la sudite retirée en vue de faciliter l'envoi de fonds par ses deux fils en France.

Président,
Communauté Juive, Baghdad.

الرقـــــــــم :-
التاريـــــــخ :- /٩/٤٧

الى من يهمه الامـــــــر

بناءً على الشهادات المبرزة نؤيد بهذا بأن المسماة مسعودة هارون قطان المقيمة في بغداد والبالغة من العمر حوالي السبعين عاما عاجزة وبحاجة الى رعاية طبية ومعاشية من ملبس ومأكل ومشروبها ان اعالتها تقع على كاهل ولديها المقيمين في فرنسا احدهما روبرت عودي المقيم في مرسيليا وثانيهما ساسون عودي المقيم في طولون المسؤولين عن اعالتها وتقديم المساعدات المالية اللازمة لرعايتها التي تقدر بمبلغ بخراج بين ـ/٢٥ و ـ/٣٠ دينارا شهريا لذا نرجو من السلطات المختصة تقديم المساعدة اللازمة لتسهيل تقديم المال اللازم من قبل اولادها في فرنسا .

رئيـــــــس
الطائفة الاسرائيلية ببغـــداد

No-

Date- /9/1947

A CEUX DONT LA PRESENTE
POURRAIT CONCERNER.

D'après les témoignages présentés, nous certifions que la nommée MESSOUDA HARON KATTAN, domiciliée à Baghdad et âgée d'environ 70 ans, est faible et incapable et nécessite de soins médicaux, de la nourriture et des vêtements.

Et comme son soutien incombe sur ses deux fils, domiciliés en France, l'un ROBERT ABOUDI résident à Marseilles et l'autre SASSON ABOUDI, résident à Toulon, qui sont responsables de supporter leur mère ainsi âgée, dont le maintien s'élève à peu près entre IDs. 25/- et IDs. 30/- par mois, nous prions les autorités compétentes de bien vouloir aider la sudite retirée en vue de faciliter l'envoi de fonds par ses deux fils en France.

Président,

Communauté Juive, Baghdad.

٩٤٧/٩/

٣١١

صالح يعقوب صالح جيتايات

الآنسة هيلة يوسف موشي ريحانه

الثالث والعشرين من مارت سنة الالف والتسعمائة والسادسة والعشرين .

رآسة الطائفة الاسرائيلية في بغداد

المحلة ورقم الدار _____ الرقم : _____

اسم صاحب العائلة _____ اسم صاحب الدار _____

مهنة صاحب العائلة _____ عدد الانفس _____

النهب الواقع في البيت وتقديره مجملاً

النهب الواقع في الدكان (اذا كان) وتقديره مجملاً

عبد الله صالح الياس
الآمنة جوليت شمعون حاي شمعون
التاسع من حزيران سنة الالف والتسعمائة والاربعين .

٢٩٢

٩٤٧/٩/٨٥

رآسة الطائفة الاسرائيلية في بغداد

المحلة ورقم الدار _____ الرقم: _____

اسم صاحب العائلة _____ اسم صاحب الدار _____

مهنة صاحب العائلة _____ عدد الانفس _____

النهب الواقع في البيت وتقديره مجملاً

النهب الواقع في الدكان (اذا كان) وتقديره مجملاً

مسجل عقود الخطب بغداد في

للطائفة الاسرائيلية ببغداد

سيادة الحاخام ساسون خضوري

رئيس الطائفة الاسرائيلية المحترم

بعد التحية والاحترام .

بناءً على القيود المثبتة في سجلاتي اؤيد بأن

السيد שפרו בן מינחם בן יבורב בלוי

قد عقد خطبته على מלחה בן אברהם בן צלח

في بغداد في اليوم ١٩٤٧/٩/٧

ولم يتزوج بعد

الشروط	الشهود
٠٥٠ שובר	שמעון שאול
١٠٠ כלשר	מלים בן אליה
כרכם	

شمعون شاؤل ع. شمعون

שמעון שאול

שמעדה

שמשי

٩٤٧/٩/١٠

شهر فنحاس يهودا

الآنسة فرحة ابراهيم صالح

السابع من ايلول سنة الالف والتسعمائة والسابعة

والاربعين

٩٤٧/٩/

٥٩٢

مردخ صالح حسقيل عيدا

الآنسة مسعودة عبدالله حييم ابراهيم

الثامن والعشرين من آب سنة الالف والتسعمائة والسادسة والاربعين .

رآسة الطائفة الاسرائيلية في بغداد

المحلة ورقم الدار _____

اسم صاحب العائلة _____

مهنة صاحب العائلة _____

النهب الواقع في البيت وتقديره مجملاً

النهب الواقع في الدكان (اذا كان) وتقديره مجملاً

الرقم: _____

اسم صاحب الدار _____

عدد الانفس _____

ملحوظة :-

اذا كان في الدار عدة عائلات تستعمل استمارة و
الواحدة متسلسلة

عدد القتلى او الجرحى او السبايا وهويتهم

الحد الاصغر لاحتياج صاحب العائلة للعودة الى شغله

الواحدة من هذه لكل عائلة وتكون استمارات الدار

٩٤٧/٩/

٩١

ناحوم ناحي صالح دلـــــــــح

الآنسة نجية ناحوم غزرا ناحوم

الثامن عشر من حزيران سنة الالف والتسعمائة والسادسة

والثلاثيـــــــــن .

(صورة شهادة)

٨٠٦

٩٤٧/٩/١٧

٥٨٧

الياهو نعيم حسقيل اغلسي المعروف بأسم نورمن اغاسي

الآنسة فيوليت يهودا سلمان روبين سليمان

الرابع من ايلول سنة الالف والتسعمائة والسابعة والاربعين .

(صورة طبق الاصل)

الحد الاصغر لاحتياج صاحب العائلة للعودة الى شغله

عدد القتلى او الجرحى او السبايا وهويتهم

ملحوظة :—

اذا كان في الدار عدة عائلات تستعمل استمارة واحدة مسلسلة

الحد الاصغر لاحتياج صاحب العائلة للعودة الى شغله

عدد القتلى او الجرحى او السبايا وهويتهم

ملحوظة :—

اذا كان في الدار عدة عائلات تستعمل استمارة واحدة من هذه لكل عائلة وتكون استمارات الدار الواحدة متسلسلة

سيادة رئيس الطائفة الاسرائيلية ببغداد المحترم

بعد التحية

بناء على المعلومات الثابتة في سجلاتي اؤيد بهذا بان المدعو [illegible]
قد توفي في بغداد بتاريخ [illegible] ١٨ [illegible] ٩٥

وللأجله وقعت ادناه

بغداد في / / ١٩٤٧

[illegible]
[illegible]
حسقيل حداد
القائم بأمور الدفينة الاسرائيلية ببغداد

شهادة

١٨٤
٩٤٧/٩/٢٩

بناءً على شهادة القائم بامور الدفينة في المقبرة الاسرائيلية ببغداد نؤيد بهذا بأن المدعو ابراهيم داود قد توفي في بغداد في اليوم الخامس والعشرين من تشرين الثاني سنة الالف والتسعمائة والرابعة والثلاثين وبناءً على شهادة مسجل عقود الخطب والنكاح للطائفة الاسرائيلية ببغداد نؤيد بهذا بأن زوجة المتوفي المسماة جيران هارون لم تخطب ولم تتزوج بعد وفاة زوجها المذكور حتى الآن .

فقيد الجال

رئيس الطائفة

شهادة

٩٤٧/٩/

نؤيد بهذا بأن سماحة الحاخام ميخائيل يرميا هو احـــــد موظفي الطائفـــــة .

رئيس الطائفـــــة

رآسة الطائفة الاسرائيلية في بغداد

المحلة ورقم الدار _____ الرقم: _____

اسم صاحب العائلة _____ اسم صاحب الدار _____

مهنة صاحب العائلة _____ عدد الانفس _____

النهب الواقع في البيت وتقديره مجملاً

النهب الواقع في الدكان (اذا كان) وتقديره مجملاً

[illegible] صاحب العائلة الباقية : منقولاً أم عقاراً

[illegible]

[illegible]

[illegible]

رآسة الطائفة الاسرائيلية في بغداد

المحلة ورقم الدار _____ الرقم: _____

اسم صاحب العائلة _____ اسم صاحب الدار _____

مهنة صاحب العائلة _____ عدد الافس _____

النهب الواقع في البيت وتقديره مجملاً

النهب الواقع في الدكان (اذا كان) وتقديره مجملاً

صاحب العائلة الباقية : منقولاً [illegible] عقاراً

٩٤٧/٩/

٦٦١

صالح يوسف بطاط

الآنسة نعيمة فرحة المعروفة باسم نعيمة صالح بطاط

الرابع والعشرين من ايلول سنة الالف والتسعمائة والسادسة

والاربعين ٠

٩٤٧/٩/

٦٠٤

شميل كبرائيل شميل

الآنسة فريحة المعروفة باسم فرحة معتوق داود

الخامس عشر من ايلول سنة الالف والتسعمائة والسابعة

والاربعين .

الحد الاصغر لاحتياج صاحب العائلة للعودة الى شغله

عدد القتلى او الجرحى او السبايا وهويتهم

ملحوظة :—

اذا كان في الدار عدة عائلات تستعمل استمارة واحدة من هذه لكل عائلة وتكون استمارات الدار الواحدة متسلسلة

الحد الاصغر لاحتياج صاحب العائلة للعودة الى شغله

- عدد القتلى او الجرحى او السبايا وهويتهم

ملحوظة :—

اذا كان في الدار عدة عائلات تستعمل استمارة واحدة من هذه لكل عائلة وتكون استمارات الدار الواحدة متسلسلة

٩٤٧/٩/

٣٩٤

فرزا صيون خضوري يعقوب اسحق،
الآنسة سوحة كرجية يعقوب شليمو دعبول
الثاني والعشرين من تشرين الاول سنة الالف والتسعمائة
والخامسة والثلاثين .

الحد الاصغر لاحتياج صاحب العائلة للعودة الى شغله

عدد القتلى او الجرحى او السبايا وهويتهم

ملحوظة :—

اذا كان في الدار عدة عائلات تستعمل استمارة واحدة من هذه لكل عائلة وتكون استمارات الدار الواحدة متسلسلة

٩٤٧/٩/

٦٤٨

عزرا شاؤل موشي حكاك

الآنسة راحيل عزرا ربيع رحمين

الثاني والعشرين من ايلول سنة الالف والتسعمائة والسادسة والاربعين .

ع .

٩٤٧/٩/

٢٠٤

خضوري هارون روبـــــن

الآنسة تويـــــة تسيم شالوم حكاك

الحادي والعشرين من مارت سنة الالف والتسعمائة والخامسة والثلاثيـــــــــن .

ع .

الحد الاصغر لاحتياج صاحب العائلة للعودة الى شغله

عدد القتلى او الجرحى او السبايا وهويتهم

ملحوظة :—

اذا كان في الدار عدة عائلات تستعمل استمارة واحدة من هذه لكل عائلة وتكون استمارات الدار الواحدة متسلسلة

نسخة الدائرة

٨٤١

١٩٤٧/٩/٢٢

٢٠٤

خضوري هارون روبين

الآنسة توية نسيم شالوم حكاك

الحادي والعشرين من مارت سنة الالف والتسعمائة والخامسة والثلاثين .

(صورة طبق الاصل)

بغداد في ١٥ آذار ١٩٥٠

رئيس الطائفة بالنيابة

رئيس المجلس الجسماني

ع/١٥/٣

الحد الاصغر لاحتياج صاحب العائلة للعودة الى شغله

عدد القتلى او الجرحى او السبايا وهويتهم

ملحوظة :—

اذا كان في الدار عدة عائلات تستعمل استمارة واحدة من هذه لكل عائلة وتكون استمارات الدار الواحدة متسلسلة

٩٤٧/٩/

المبرز

منشئ صيون يعقوب

الآنسة فرحة نجية المعروفة باسم فرحة حسقيل يهودا

التاسع عشر من تشرين الثاني سنة الالف والتسعمائة والتاسعة والثلاثيـــــــــن ٠

ع٠

٨٤٢
٤٧/٩/٢٢

المبرز

منشي صيون يعقوب

الآنسة فرحة نجية المعروفة بأسم فرحة حسقيل يهودا

التاسع عشر من تشرين الثاني سنة الالف والتسعمائة والثلاثين ميلادية .

(صورة طبق الاصل)

بغداد في ٥ حزيران ١٩٥٠

رئيس الطائفة بالنيابة
رئيس المجلس الجسماني

٦/٥/١

الحد الاصغر لاحتياج صاحب العائلة للعودة الى شغله

عدد القتلى او الجرحى او السبايا وهويتهم

ملحوظة :—

اذا كان في الدار عدة عائلات تستعمل استمارة واحدة
الواحدة متسلسلة

No.

21st September 7

MARRIAGE CERTIFICATE

In accordance with the Marriage Contract No. 650 I hereby confirm that Mrs. AZIZAH NAIMAH known as NAIMAH SALEH ELIAS was married in Baghdad to Mr. SALIM HESKELL AGHASSI on the 23rd September 1946 (nineteen hundred & fourty six A.D.)

PRESIDENT
OF THE JEWISH COMMUNITY BAGHDAD

No. 843

21st September 7

MARRIAGE CERTIFICATE

In accordance with the Marriage Contract No. 650 I hereby confirm that Mr. SALIM HESKELL AGHASSI was married in Baghdad to Mrs. AZIZAH NAIMAH known as NAIMAH SALEH ELIAS on the 23rd day of September 1946 (nineteen hundred & fourty six A.D.)

PRESIDENT
THE JEWISH COMMUNITY BAGHDAD

No.

21st September 7

MARRIAGE CERTIFICATE

In accordance with the Marriage Contract No. 587 I hereby confirm that Miss. VIOLETTE YEHODA SALMAN ROUBEN SULEYMAN was married in Baghdad to Mr. ELIAHOO NAIM known as NORMAN AGHASSI on the 4th day of September 1947 (nineteen hundred & feurty seven A.D.)

PRESIDENT
OF THE JEWISH COMMUNITY BAGHDAD

No.

21st September 1947

MARRIAGE CERTIFICATE

In accordance with the Marriage Contract No. 587 I hereby confirm that Miss. VIOLETTE YEHODA SALMAN ROUBEN SULEYMAN was married in Baghdad to Mr. ELIAHOO NAIM known as NORMAN ADRASSI on the 4th day of September 1947 (nineteen hundred & fourty seven A.D.)

PRESIDENT
OF THE JEWISH COMMUNITY BAGHDAD

سيادة رئيس الطائفة الاسرائيلية ببغداد المحـــترم

بعـــد التحية

اننا الموقعين ادناه نؤيد بهذا بأن السيد
قد ولد في بغـداد في اليوم من سنة
ميلادية ٠

وللاجله وقعنا ادنـــاه

شاهـــد

شاهـــد

نؤيد مندرجات هذه الشهادة

المختـــار

العـــــدد

صـــورة دفـــتر النفوس

ان بن لكونه حائز على الجنسية العراقية وسجل في سجل النفوس
قد اعطي له هذا الدفتر فـــي

الاسم والشهرة
تاريـــخ ومحل الولادة
اسم الاب
اسم الام
الديانـــــة
المهنة وهل يقرأ ويكتب
هل متزوج وله زوجة او زوجات
لـون العـــين
لون الوجـــه
العلامة الفارقة الثابتـــة
اللواء
القضـــاء
الناحيـــة
المحلة او القرية
رقـم المسكـن
نـوع المسكـن

(صـــورة طـبق الاصـــل)

No.

21st September 7

BIRTH CERTIFICATE

In accordance with testimonials presented I hereby confirm that Mrs. VIOLETTE NORMAN AGHASSI was born at Baghdad in the year 1925 (nineteen hundred & twenty five A.D.)

PRESIDENT
OF THE JEWISH COMMUNITY BAGHDAD

No.

21st September 7

BIRTH CERTIFICATE

In accordance with testimonials presented I hereby confirm that Mrs. VIOLETTE NORMAN ADNASSI was born at Baghdad in the year 1928 (nineteen hundred & twenty five A.D.)

PRESIDENT
OF THE JEWISH COMMUNITY BAGHDAD

سيادة رئيس الطائفة الاسرائيلية ببغداد المحـــــترم

بعـــد التحية

اننا الموقعين ادناه نؤيد بهذا بأن السيد

قد ولد في بغـداد في اليوم من سنة

ميلاديـــــــــة .

وللاجله وقعنا ادنـــــاه

شاهـــــد شاهـــــد

اؤيد مندرجات هذه الشهادة

المختـــــار

العـــــدد

صـــــورة دفـــتر النفوس

أن بن لكونه حائز على الجنسية العراقية وسجل في سجل النفوس قد اعطى له هذا الدفتر فـــي

الاســـم والشهرة
تاريخ وسجل الولادة
اســـم الاب
اســـم الام
الديانـــة
المهنة وهل يقرأ ويكتب
هل متزوج وله زوجة او زوجات
لـــون العيـــن
لـــون الوجـــه
العلامة الفارقة الثانية
اللـــــــواء
القضـــــــاء
الناحيـــــــة
المحلة او القريـــة
رقـــم المســـكن
نوع المســـكن

(صـــــورة طـــبق الاصـــل)

ع.س

No.

21st September 7

BIRTH CERTIFICATE

In accordance with testimonials presented I hereby confirm that Mr. SALIM ESKELL AGHASSI was born at Baghdad on the 17th day of October 1899 (eifgteen hundred & ninety nine A.D.)

PRSIDENT
OF THE JEWISH COMMUNITY BAGHDAD

No.

21st September 7

BIRTH CERTIFICATE

In accordance with testimonials presented I hereby confirm that Mr. SALIM EZEKIEL ADRAOSI was born at Baghdad on the 17th day of October 1899 (eighteen hundred & ninety nine A.D.)

PRESIDENT
OF THE JEWISH COMMUNITY BAGHDAD

سيادة رئيس الطائفة الاسرائيلية ببغداد المحـــترم

بعـــد التحية

اننا الموقعين ادناه نؤيد بهذا بأن السيد
قد ولد في بغـداد في اليوم من شهر سنة
ميلادية .

وللاجله وقعنا ادنـــاه

شاهـــد

شاهـــد

نؤيد مندرجات هذه الشهادة

المختـــار

صـــــورة جـواز سفـر

باسبورت

المملكـــــــة العـراقيـــــــة

رقـــم الباسبورت

اسم حاملـــــه

اسم زوجتـــــه

عـــــدد الاولا د

الجنســـــية

الحرفـــــة

محل الولا دة وتاريخها

محل الاقامة الدائمي

تاريخ الصـــدور

(صـــــــورة طبـق الاصـــــل)

ع ٣٥

No.

21st September 7

BIRTH CERTIFICATE

In accordance with testimonials presented I hereby confirm that Mrs. NAIMAH SALIM AGHASSI was born at Baghdad on the 17th day of June 1912 (nineteen hundred & twelve A.D.)

PRESIDENT
OF THE JEWISH COMMUNITY BAGHDAD

سماحة رئيس الطائفة الاسرائيلية المحترم

بغـــداد

نحن الموقعين ادناه نقبض مخصصات شهرية من الخواجة يوسف سموحة المقيم في اسكندرية مصر وان هذه المخصصات ترد لنا بواسطة ابن عمه الخواجه اسحاق شير سموحة الساكن في بغداد وهو يوزعها علينا حيث اننا نحن اقرباء المذكور اعلاه المحتاجين ومعتمدين على هذه المساعدة التي هي مصدر معيشتنا الوحيد .

العدد	فلس	دينار	الاســـم	التوقيـــع
(١)	ــ	١/	السيدة مسعودة جداع	
(٢)	ــ	١/	الآنسة روزة بنت موشي سموحة	
(٣)	ــ	٢/	« جميلة بنت جحلة	
(٤)	ــ	١/	السيدة زوجة منشي حاخام ساسون سموحه	
(٥)	ــ	٤/	السيد نسيم منشي يهودا	
(٦)			السيد شاؤول حسقيل جداع	
		٢/٥٠٠	الراتب الاصلي	
		١/٦٦٧	نفقة اجار السكنى معدل ٢٠ دينار سنويا	
		٤/١٦٧		
(٧)			السيد حاي عزرا نسيم	
		٢/٥٠٠	الراتب الاصلي	
		١/ ــ	مخصصات غلاء المعيشة	
		٣/٥٠٠		
(٨)	ــ	١/	السيدة حنيفي منشي حاخام ساسون سموحة	
(٩)		١/٢٥٠	« خاتون جداع	
(١٠)		٢/٥٠٠	السيد نعيم بن حنا	
(١١)	ــ	٥/	السيدة بولين اسحاق جداع	
(١٢)	ــ	٢/	السيدة استير زينه عبودي صالح عوديا	
		٢٨/٤١٧	المجموع	

No.

21st September 7

BIRTH CERTIFICATE

In accordance with testimonials presented I hereby confirm that Mrs. HANNAH SALIM ADHARSI was born at Baghdad on the 17th day of June 1912 (nineteen hundred & twelve A.D.)

PRESIDENT
OF THE JEWISH COMMUNITY BAGHDAD

شهادة

٩٤٧/٩/

بناء على الوثائق المحفوظة لدينا نؤيد بهذا بأن السيد اسحق سموحة من اهالي بغداد يقبض مخصصات شهرية من السيد يوسف سموحة في الاسكندرية بمصر بقدر (٤١٧ / ٢٨ دينار) ثمانية وعشرون دينارا واربعمائة وسبعة عشر فلسا بموجب القائمة المرفقة طيا ويوزعها على اقرباءه الذيـــن يعتمدون على هذه المساعدة التي هي مصدر معيشتهم الوحيـــد .

رئيس الطائفـــة

No. 849

22nd September 7

TO WHOM IT MAY CONCERN

This is to certify that Mr. SALMAN EZRA BENNOO, is from a well-known family of Baghdad. He is known to me as having good character.

PRESIDENT
JEWISH COMMUNITY BAGHDAD

رئاسة الطائفة الاسرائيلية في بغداد

الرقم: _____

اسم صاحب الدار _____

عدد الانفس _____

المحلة ورقم الدار _____

اسم صاحب العائلة _____

مهنة صاحب العائلة _____

النمط الواقع في البيت وتقديره مجملاً

النمط الواقع في الدكان (اذا كان) وتقديره مجملاً

[illegible] العائلة الباقية : منقولاً او عقاراً

٩٤٧/٩/

٥١١

يعقوب ناجي حبو داؤد شاشا

الآنسة سعيدة اصلان ابراهيم شيري

التاسع والعشرون من آب سنة الالف والتسعمائة والرابعة والثلاثين.

ع.

رئاسة الطائفة الإسرائيلية في بغداد

الرقم: _____

اسم صاحب الدار _____

عدد الانفس _____

النهب الواقع في الدكان (اذا كان) وتقديره مجملاً

النهب الواقع في البيت وتقديره مجملاً

اسم صاحب العائلة _____

مهنة صاحب العائلة _____

المحلة ورقم الدار _____

٨٥١
١٩٤٧/٩/٢٣

نسخة الدائرة

٥٦٥

شهيل نتانلي شهيل المعروف باسم سليمان جوكل

الآنسة كيلان المعروفة باسم نعيمة كيلان مردخاي عوديا

الخامس والعشرين من تموز سنة الالف والتسعمائة والسادسة

والاربعين .

(صورة طبق الاصل)

بغداد في ١٦ نيسان ١٩٤٨

٩٤٧/٩/

٥٦٠

شميل نفتالي شميل المعروف باسم سليمان جوكل

الآنسة كيلا ن المعروفة باسم نعيمة كيلا ن مردخاى عوديا

الخامس والعشرين من تموز سنة الالف والتسعمائة والسادسة

والاربعيـــــــــــــــن .

٨٥١
١٩٤٧/٩/٢٣

٥٦٠

شميل نفتالي شميل المعروف بأسم سليمان جوكل

الآنسة كيلان المعروفة بأسم نعيمة كيلان مردخاي عوبديا

الخامس والعشرين من تموز سنة الالف والتسعمائة والسادسة والاربعين .

رئيس الطائفة بالنيابة
رئيس المجلس الجسماني

(صورة طبق الاصل)

بغداد في ١٩٥٠/٣/٢١

ع/٣/٢١

رآسة الطائفة الاسرائيلية في بغداد

الرقم :
اسم صاحب الدار
عدد الانفس

المحلة ورقم الدار
اسم صاحب العائلة
مهنة صاحب العائلة

النهب الواقع في البيت وتقديره مجملاً

النهب الواقع في الدكان (اذا كان) وتقديره مجملاً

ملكية صاحب العائلة الل[illegible] مستقلاً [illegible]

٩٤٧/٩/

٣٩٩

ناظم منشي شوع المعروف باسم ناظم منشي شاهين

الآنسة الويز استر الصروفة باسم الويزة يعقوب منشي صانع

الخامس عشر من مايو سنة الالف والتسعمائة والسابعة

والاربعين ٠

No. 853

26th September 7

TO WHOM IT MAY CONCERN

Thia is to certify that Mrs. SAIDA HESKEL SALEH ne'e EZRA who is leaving for medical treatment abroad is from a middle class family of the Jewish Community at Baghdad whose financial position does not permit her to pay full necessary medical expense s.

Any possible assistance as regards hospital fees, expenses etc, will be highly appreciated ,

PRESIDENT

JEWISH COMMUNITY BAGHDAD

نؤيد بهذا بان السيدة سعيدة
صقيل صالح (مولودة عزرا) التي
تسافر الى الخارج لغرض التطبيب
من عائلة متوسطة الحال ولا يمكنها
دفع كافة المصاريف المقتضية
للتطبيب . فنرجو مساعدتها
بشأن استيفاء اجور مخفضة منها

الحد الاصغر لاحتياج صاحب العائلة للعودة الى شغله

عدد القتلى او الجرحى او السبايا وهويتهم

ملحوظة :—

اذا كان في الدار عدة عائلات تستعمل استمارة واحدة من هذه لكل عائلة وتكون استمارات الدار الواحدة متسلسلة

No. 863

26th September 7

TO WHOM IT MAY CONCERN

This is to certify that Mrs. SAIDA HESKEL SALEH ne'e EZRA who is leaving for medical treatment abroad is from a middle class family of the Jewish Community at Baghdad whose financial position does not permit her to pay full necessary medical expense s.

Any possible assistance as regards hospital fees, expenses etc, will be highly appreciated ,

PRESIDENT

JEWISH COMMUNITY BAGHDAD

سيادة رئيس الطائفة الاسرائيلية ببغداد المحترم

بعد التحية

بناء على المعلومات الثابتة في سجلاتي اؤيد بهذا بان المدعو [illegible]

قد توفي في بغداد بتاريخ [illegible] ٧٠٧

وللاجله وقعت ادناه

بغداد في / / ١٩٤٧

[illegible]

حسقيل حداد

القائم بامور الدفينة الاسرائيلية ببغـــداد

شهادة وفاة

٩٤٧/٩/

بناءً على شهادة القائم بأمور الدفينة في المقبرة الاسرائيلية ببغداد نؤيد بهذا بأن المدعو يوسف ابراهيم قد توفي في بغداد في اليوم التاسع من من تموز سنة الالف والتسعمائة والسابعة والاربعين .

رئيس الطائفة

٥٠

رآسة الطائفة الاسرائيلية في بغداد

المحلة ورقم الدار _____ الرقم : _____

اسم صاحب العائلة _____ اسم صاحب الدار _____

مهنة صاحب العائلة _____ عدد الانفس _____

النهب الواقع في البيت وتقديره مجملاً

النهب الواقع في الدكان (اذا كان) وتقديره مجملاً

ملكية صاحب العائلة الباقية : منقولاً او عقاراً

البشاع صالح

الآنسة خاتون داود يونا

الواحد والعشرين من ابريل سنة الالف والتسعمائة والخامسة

والعشرين .

٣٥٧

٩٤٧/٥/

رئاسة الطائفة الاسرائيلية في بغداد

الرقم: _____

اسم صاحب الدار _____

عدد الافس _____

النهب الواقع في الدكان (اذا كان) وتقديره مجملاً

النهب الواقع في البيت وتقديره مجملاً

مهنة صاحب العائلة _____

اسم صاحب العائلة _____

المحلة ورقم الدار _____

شهادة

٩٤٧/٩/

نؤيد بهذا بأن المدعوة سلمين (سلمية) معلم نعيم دنكور
هي ليس بخاطبة ولا متزوجة كما وانها ليس لها اي قيد في السجلات
المختصـــــة ٠

رئيس الطائفـــــة

رآسة الطائفة الاسرائيلية في بغداد

المحلة ورقم الدار _____ الرقم : _____

اسم صاحب العائلة _____ اسم صاحب الدار _____

مهنة صاحب العائلة _____ عدد الانفس _____

النهب الواقع في البيت وتقديره مجملاً

النهب الواقع في الدكان (اذا كان) وتقديره مجملاً

ملكية صاحب العائلة الباقية : منقولاً او عقاراً

سليم عبدالله خيارة

الآنسة استير المعروفة باسم مادلين منشي شالوم نسيم ديان

الثالث والعشرين من مايس سنة الالف والتسعمائة والخامسة

والاربعين .

٤١٣

١٩٤٧/٩/

٩٤٧/١٠/٩

١٨٧

شلومو حاي حوكي بروحام

الآنسة سعيدة عبدالله رحمين

السابع والعشرين من كانون الاول سنة الالف والتسعمائة والسادسة والاربعين .

ع.

الحد الاصغر لاحتياج صاحب العائلة للعودة الى شغله

عدد القتلى او الجرحى او السبايا وهويتهم

ملحوظة :—

اذا كان في الدار عدة عائلات تستعمل استمارة واحدة من هذه لكل عائلة وتكون استمارات الدار الواحدة متسلسلة

٩٤٧/١٠/

٢٨٤

روبين كرمي موشي روبين مسلم

الآنسة سمحة اسحق الياهو مردخاي داود

الثلاثين عشر من كانون الثاني سنة الالف والتسعمائة والسادسة والعشرين .

ع.

الحد الاصغر لاحتياج صاحب العائلة للعودة الى شغله

عدد القتلى او الجرحى او السبايا وهويتهم

ملحوظة :—

اذا كان في الدار عدة عائلات تستعمل استمارة واحدة من هذه لكل عائلة وتكون استمارات الدار الواحدة متسلسلة

سيادة رئيس الطائفة الاسرائيلية ببغداد المحترم

بعد التحية

بناءً على المعلومات الثابتة في سجلاتي أؤيد بهذا بان المدعو [illegible] قد توفي في بغداد بتاريخ [illegible] وللأجله وقعت ادناه

بغداد في / / ١٩٤٧

حزقيل حداد

القائم بامور الدفينة الاسرائيلية ببغداد

عزرا عبد الله يونا

١٩ ايلول ١٩٤٧

الحد الاصغر لاحتياج صاحب العائلة للعودة الى شغله

عدد القتلى او الجرحى او السبايا وهويتهم

ملحوظة :—

اذا كان في الدار عدة عائلات تستعمل استمارة

الواحدة مقسلسلة

شهادة وفاة

١٠/ ٩٤٧/

بناءً على شهادة القائم بأمور الدفينة في المقبرة الاسرائيلية ببغداد نؤيد بهذا بأن المدعو عزرا عبدالله يونا قد توفي في بغداد في اليوم التاسع عشر من ايلول سنة الالف والتسعمائة والسابعة والاربعين .

رئيس الطائفة

سيادة رئيس الطائفة الاسرائيلية ببغداد المحترم

بعد التحية

اننا الموقعين ادناه نؤيد بهذا بأن السيد

قد ولد في بغداد في اليوم من سنة ميلادية

ولاجله وقعنا ادناه

شاهد

داود صوف

شاهد

يهودا روبين رشتي

يوجد دفتر التفوق ... ص ١٠٥ الصدر ٨٥٩٩ / ١٤/١/١٩٤٠

AZIZ KADOORI
RASHTI

اؤيد مندرجات هذه الشهادة

المختار

الحد الاصغر لاحتياج صاحب العائلة للعودة الى شغله

عدد القتلى او الجرحى او السبايا وهويتهم

ملحوظة :—

اذا كان في الدار عدة عائلات تستعمل استمارة واحدة من هذه لكل عائلة وتكون استمارات الدار الواحدة متسلسلة

العـــــدد

صـــــورة دفـــــتر النفوس

ان بن لكونه حائز على الجنسية العراقية وسجل في سجل النفوس
قـد اعطي له هذا الدفتر فـــــي

الاسم والشهرة
تاريـــخ ومحل الولادة
اسم الاب
اسم الام
الديانـــــة
المهنة وهل يقرأ ويكتب
هل متزوج وله زوجة او زوجات
لـون العـــين
لون الوجـــه
العلامة الفارقة الثانيـــة
اللواء
القضـــاء
الناحيـــة
المحلة او القرية
رقـم المسكـن
نـوع المسكـن

(صـــــورة طـبق الاصـــل)

8th October 7

BIRTH CERTIFICATE

In accerdance with testimenials presented I hereby confirm that Mr. AZIZ KADOORI RASHTI was born at Baghdad on the 21st day of September 1927 (nineteen hundred & twenty seven A.D.)

PRESIDENT
THE JEWISH COMMUNITY BAGHDAD

سيادة رئيس الطائفة الاسرائيلية ببغداد المحترم

بعد التحية

اننا الموقعين ادناه نؤيد بهذا بأن السيد سليم صيون شموع
قد ولد في بغداد في اليوم العاشر من دسمبر سنة ١٩٢٥
ميلادية .

وللاجله وقعنا ادناه

شاهد
[illegible]

شاهد
[illegible]

أؤيد مندرجات هذه الشهادة

المختار

8th October 7

BIRTH CERTIFICATE

In accordance with testimonials presented I hereby confirm that Mr. AZIZ KADOORI RASHTI was born at Baghdad on the 21st day of September 1927 (nineteen hundred & twenty seven A.D.)

PRESIDENT
THE JEWISH COMMUNITY BAGHDAD

صـــــورة جـواز سفـر

باسبورت

المملكـــــــة العراقيـــــــة

رقـــم الباسبورت

اسم حاملـــــه

اسم زوجتـــــه

عـــدد الاولا د

الجنســـــية

الحرفـــــة

محل الولا دة وتاريخها

محل الاقامة الدائمي

تاريـــخ الصـــدور

(صـــــــورة طبـق الاصـــــل)

ع س

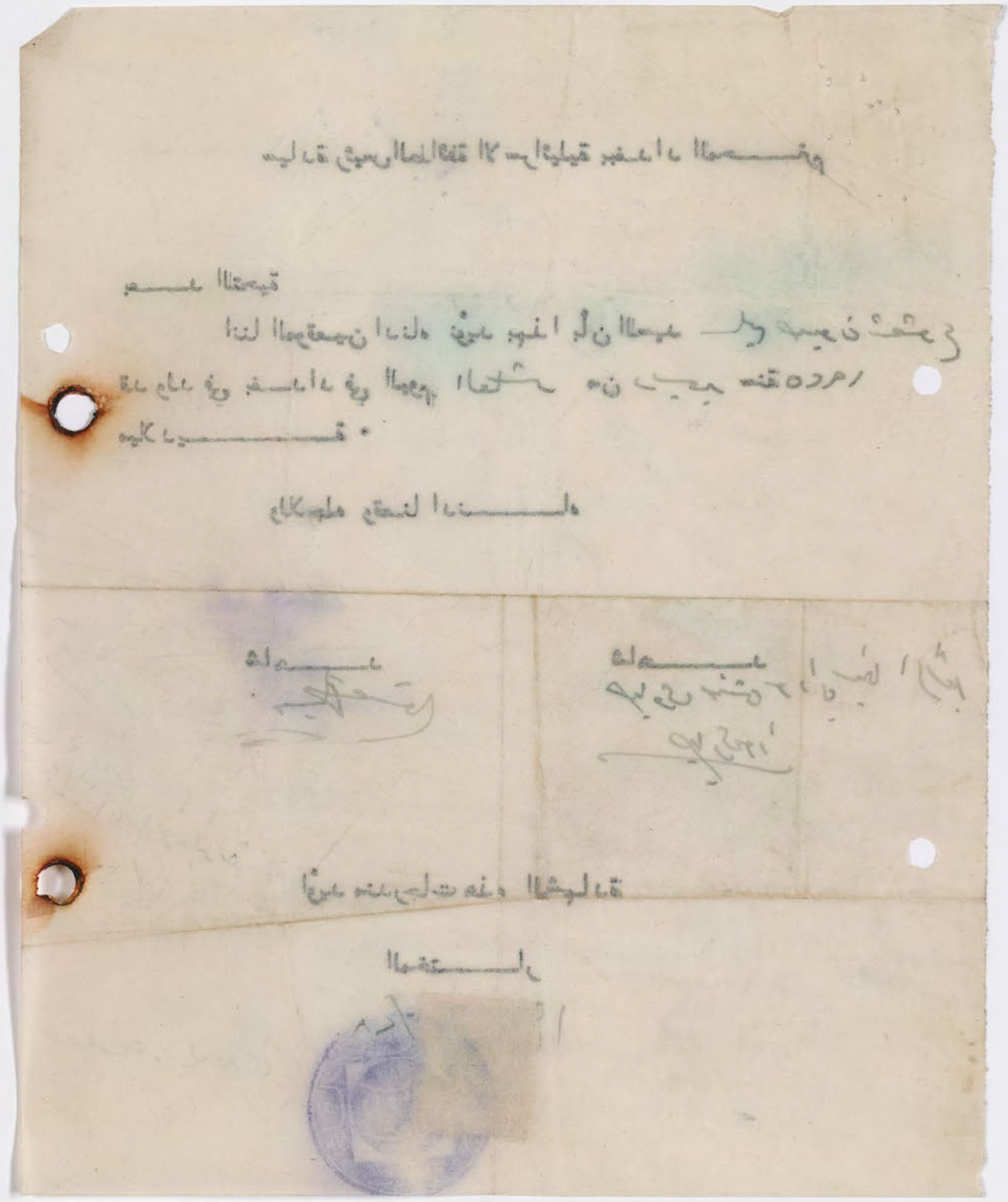

العـــــدد

صـــورة دفـــــتر النفوس

ان بن لكونه حائز على الجنسية العراقية وسجل في سجل النفوس
قـد اعطي له هذا الدفتر فـــــي

الاسم والشهرة
تاريـــخ ومحل الولا دة
اسم الاب
اسم الام
الديانـــــة
المهنة وهل يقرأ ويكتب
هل متزوج وله زوجة او زوجات
لـون العـــين
لون الوجـــه
العلامة الفارقة الثانيـــة
اللواء
القضـــاء
الناحيـــة
المحلة او القرية
رقـم المسكـن
نـوع المسكـن

(صـــــورة طـبق الاصـــل)

No -

2nd October 7.

BIRTH CERTIFICATE

In accordance with testimonials presented, I hereby confirm that Mr. SALIM SION SHASHOO, was born at Baghdad, on the 10th day of December 1925 (nineteen hundred and twenty five A.D.)

PRESIDENT
JEWISH COMMUNITY
BAGHDAD.

No. 862

2nd October 7

BIRTH CERTIFICATE

In accordance with testimonials presented I hereby confirm that Mr. SALIM SION SHASHOO, was born at Baghdad, on the 10 th day of December 1924 (nineteen hundred & twenty four A.D.)

PRESIDENT
THE JEWISH COMMUNITY BAGHDAD

862

2nd October 7

BIRTH CERTIFICATE

In accordance with testimonials presented, I hereby confirm that Mr. SALIM SION SHASHOO, was born at Baghdad on the 10th day of December 1925 (nineteen hundred & twenty five A.D.)

PRESIDENT

JEWISH COMMUNITY BAGHDAD

(COPY)

Baghdad 24th April 1949.

سيادة رئيس الطائفة الاسرائيلية ببغداد المحترم

بعد التحية

اننا الموقعين ادناه نؤيد بهذا بأن السيد نوري حسقيل مصليح قد ولد في بغداد في اليوم الثاني والعشرين من شباط سنة ١٩٢٩ ميلادية ولاجله وقعنا ادناه

شاهد

شاهد

المختار

NOORI HESKEL
MASLIAH.

اؤيد مندرجات هذه الشهادة

المختار

862

2nd October ٣

BIRTH CERTIFICATE

In accordance with testimonials presented, I hereby confirm that Mr. SALIM SION SHASHOO, was born at Baghdad on the 10th day of December 1925 (nineteen hundred & twenty five A.D.)

PRESIDENT

JEWISH COMMUNITY BAGHDAD

(COPY)

Baghdad 24th April 1949.

العـــــدد

صـــــورة دفـــــتر النفوس

ان ابن لكونه حائز على الجنسية العراقية وسجل في سجل النفوس
قد اعطي له هذا الدفتر فـــــي

الاسم والشهرة
تاريـــخ ومحل الولادة
اسم الاب
اسم الام
الديانـــــة
المهنة وهل يقرأ ويكتب
هل متزوج وله زوجة او زوجات
لـون العـــين
لون الوجـــه
العلامة الفارقة الثابتـــة
اللواء
القضـــاء
الناحيـــة
المحلة او القرية
رقـم المسكـن
نـوع المسكـن

(صـــــورة طـبق الاصـــل)

No.

9th October 7

BIRTH CERTIFICATE

In accordance with testimonials presented I hereby confirm that Mr. NOORI HESKEL MASLIAH was born at Baghdad on the 22nd day of November 1929 (nineteen hundred & twenty nine A.D.)

PRESIDENT
THE JEWISH COMMUNITY BAGHDAD

٩٤٧/١٠/

٢٧٠

سليم الياهو باروخ الياهو شماش.

الآنسة حبيبة يوسف رفائيل بشميا

السادس عشر من نيسان سنة الالف والتسعمائة والخامسة والثلاثين

(صـــــورة طبق الاصل)

ع.

No.

9th October 7

BIRTH CERTIFICATE

In accordance with testimonials presented I hereby confirm that Mr. MOONI HESKEL MASLIAH was born at Baghdad on the 22nd day of November 1929 (nineteen hundred & twenty nine A.D.)

PRESIDENT

THE JEWISH COMMUNITY BAGHDAD

[illegible] او عقارا

الحد الاصغر لاحتياج صاحب العائلة للعودة الى شغله

عدد القتلى او الجرحى او السبايا وهويتهم

ملحوظة :—

اذا كان في الدار عدة عائلات تستعمل استمارة واحدة من هذه لكل عائلة وتكون استمارات الدار الواحدة متسلسلة

٩٤٧/١٠/

حشمت ابراهيم منصور

الآنسة الزرحمين يعقوب درويش

الثاني والعشرين من ايلول سنة الالف والتسعمائة والسابعة
والاربعـــــــين ٠

ان مبلغ المهر المشروط في عقد
الخطبة هو الف دينار وان
المبلغ المشروط للجهـــــاز
سبعمائة وخمسون دينار ٠

رئيس الطائفة

ع٠

شهادة فقر

٨٦٦
١٠/١٠/٩٤٧

نؤيد بهذا بأن سارا لاوا فقيرة الحال وتستحق العطف والمساعدة

١١
١٠

رئيس الطائفة

الحد الاصغر لاحتياج صاحب العائلة للعودة الى شغله

عدد القتلى او الجرحى او السبايا وهويتهم

ملحوظة :—

اذا كان في الدار عدة عائلات تستعمل استمارة و
الواحدة متسلسلة

شهادة

٩٤٧/١٠/

بناء على الشهادة المبرزة نؤيد بهذا بأن المدعو حسقيل ابن ابراهيم اسحيق معروف باسم حازم ابراهيم اسحيق .

رئيس الطائفة

ع.

...ية صاحب العائلة الباقية . منقولا او عقارا

الحد الاصغر لاحتياج صاحب العائلة للعودة الى شغله

عدد القتلى او الجرحى او السبايا وهويتهم

ملحوظة :—

اذا كان في الدار عدة عائلات تستعمل استمارة واحدة من هذه لكل عائلة وتكون استمارات الدار الواحدة متسلسلة

رآسة الطائفة الاسرائيلية في بغداد

المحلة ورقم الدار _____ الرقم : _____

اسم صاحب العائلة _____ اسم صاحب الدار _____

مهنة صاحب العائلة _____ عدد الانفس _____

النهب الواقع في البيت وتقديره مجملاً

النهب الواقع في الدكان (اذا كان) وتقديره مجملاً

ملكية صاحب العائلة الحالية : منقولاً او عقاراً

٦١

انور يوسف حسقيل ناوي

الآنسة ليلى الياهو اسحق زلوف

المقيمين من نشرين الاول سنة الالف والتسعمائة والسادسة

والاربعين ٠

٩٤٧/١٠/

٩٤٧/١٠/

٢٢٧

سلمان صالح المعروف باسم متانة اليا داود

الآنسة استرعزرا عبدالله ربيع

الحادي والعشرين من كانون الثاني سنة الالف والتسعمائة

والسابعة والاربعين .

ع.

الحد الاصغر لاحتياج صاحب العائلة للعودة الى شغله

عدد القتلى او الجرحى او السبايا وهويتهم

ملحوظة :—

اذا كان في الدار عدة عائلات تستعمل استمارة واحدة من هذه لكل عائلة وتكون استمارات الدار

الواحدة متسلسلة

المحكمة الدينية الإسرائيلية
بغداد
בית דין הצדק
בגדאד
JEWISH RELIGIOUS COURT
BAGHDAD

الرقم : ١٣٩١
التاريخ : ١٢/١٠/٤٧
رقم الاضبارة : ٧٠/٧٠١

سيادة الحاخام ساسون خضوريم الممترم
رئيس الطائفة الاسرائيلية ببغداد

يرجى تزويد شهادة الى كرجيه بنت موشيح بن داود تتضمن طلاقها من زوجها شاؤل بن اسحق (رحيمه مختار) بتاريخ ٩ تموز سنة ٧٠٠ الموافق ١٥/٧/٩٤٠ ثم زواجها من يعقوب بن ابراهيم بن شبتاي بتاريخ ١١ تشرين سنة ٧٠١ الموافق ١٢/١٠/٩٤٠ ودمتم

عن الرئيس

[illegible]

رأسة الطائفة الاسرائيلية في بغداد

الرقم :
اسم صاحب الدار
عدد الانفس

المحلة ورقم الدار
اسم صاحب العائلة
مهنة صاحب العائلة
النهب الواقع في البيت وتقديره مجملاً
النهب الواقع في الدكان (اذا كان) وتقديره مجملاً
ملكية صاحب العائلة الباقية : منقولاً او عقاراً

شهادة

٩٤٧/١٠/

بناءً على شهادة المحكمة الدينية الاسرائيلية ببغداد نؤيد بهذا بأن كرجية موشيح داود قد جرى طلاقها من زوجها المدعو شاؤل اسحق (رحمين مختار) في اليوم الخامس عشر من تموز سنة الالف والتسعمائة والاربعين وقد تزوجت من المدعو يعقوب ابراهيم شبيثاي في اليوم الثالث عشر من تشرين الاول سنة الالف والتسعمائة والاربعين .

رئيس الطائفة

سيادة رئيس الطائفة الاسرائيلية ببغداد المحترم

بعد التحية

اننا الموقعين ادناه نؤيد بهذا بأن السيد يوسف حسقيل حخمة ٥٢/٩١

قد ولد في بغداد في اليوم الثاني من حزيران سنة ١٩٢٢ ميلادية

ولاجله وقعنا ادناه

شاهد

نعيم ابراهيم شوحيط
صيدلي

شاهد

[illegible]

JOSEPH HESKEL
HOKHMA.

اؤيد مندرجات هذه الشهادة

المختار

رآسة الطائفة الاسرائيلية في بغداد

المحلة ورقم الدار

اسم صاحب العائلة

مهنة صاحب العائلة

النهب الواقع في البيت وتقديره مجملاً

النهب الواقع في الدكان (اذا كان) وتقديره مجملاً

ملكة صاحب العائلة الباقية : منقولاً او عقاراً

الرقم

اسم صاحب الدار

عدد الانفس

العـــــدد

صـــورة دفتر النفوس

ان [redacted] بن [redacted] لكونه حائز على الجنسية العراقية وسجل في سجل النفوس قد
اعطي له هذا الدفتر فـــــي
الاسم والشهرة
تاريخ ومحل الولادة
اســـم الاب
اســـم الام
الديانـــــة
المهنة وهل يقرأ ويكتب
هل وتزوج وله زوجة او زوجات
لون العيـــــن
لون الوجـــــه
العلامة الفارقة الثانية
اللـــــواء
القضـــــاء
الناحيـــــة
المحلة او القريـــــة
رقم المسكـــــن
نوع المسكـــــن

(صـــــورة طبق الاصـــــل)

٥٦

No. 811

14th October 7

BIRTH CERTIFICATE

In accordance with testimonials presented I hereby confirm that Mr. JOSEPH HESKEL HOKHMA was born at Baghdad on the 2 nd day of June 1923 (nineteen hundred & twenty three A.D.)

PRESIDENT
THE JEWISH COMMUNITY BAGHDAD

No. 14th October 7

BIRTH CERTIFICATE

In accordance with testimonials presented I hereby confirm that Mr. JOSEPH HEZZEL NORIMA was born at Baghdad on the 2 nd day of June 1923 (nineteen hundred & twenty three A.D.)

PRESIDENT
THE JEWISH COMMUNITY BAGHDAD

٩٤٧/١٠/

المبرز

ابراهيم يعقوب ابراهيم حاخام هارون سوفير

الآنسة سمحة نسيم روفائيل يوسف حاخام نسيم مصليح

الثامن عشر من نيسان سنة الالف والثمانمائة والتاسعة والخمسون ٠

ع٠

الحد الاصغر لاحتياج صاحب العائلة للعودة الى شغله

عدد القتلى او الجرحى او السبايا وهويتهم

ملحوظة :—

اذا كان في الدار عدة عائلات تستعمل استمارة واحدة من هذه لكل عائلة وتكون استمارات الدار الواحدة متسلسلة

٩٤٧/١٠/

٥٨٥

ابراهيم ناجي المعروف باسم ابراهيم حوكي ابراهيم
الآنسة سيحة بارصيل المعروفة باسم سيحة منشي الياهو عبد الله
الرابع عشر من ايلول سنة الالف والتسعمائة والرابعة والاربعين

٨٧٣
١٩٤٧/١٠/١٧

٥٨٥

ابراهيم حوكي المعروف باسم ابراهيم ناجي حوكي ابراهيم
الآنسة سمحة منشي المعروفة باسم سمحة مارسيل منشي الياهو عبدالله
الرابع عشر من ايلول سنة الالف والتسعمائة والرابعة والاربعين .

ع/

رآسة الطائفة الاسرائيلية في بغداد

المحلة ورقم الدار .....
اسم صاحب العائلة .....
مهنة صاحب العائلة .....
النهب الواقع في البيت وتقديره مجملاً
النهب الواقع في الدكان (اذا كان) وتقديره مجملاً
ملكية صاحب العائلة الباقية : منقولاً او عقاراً

الرقم : .....
اسم صاحب الدار .....
عدد الانفس .....

المحكمة الدينية الإسرائيلية
بغداد
בית דין הצדק
בגדאד
JEWISH RELIGIOUS COURT
BAGHDAD

الرقم :

التاريخ : ٢٠/١٠/٩٤٧

رقم الاضبارة

سيادة الحاخام ساسون خضوري المحترم

رئيس الطائفة الاسرائيلية . بغداد

يرجى تزويد السيدة نعيمه صبري عزيز بشهادة تنضي زواجها بتاريخ ٢٢ كسليو ٦٩٣ الموافق ٢٢/١٢/٣٢ من الشخص المدعو عزرا بن يوسف شمرئيل . وحيث ان زوجها المذكور كان قد توفي بعد الزواج فان الزوجة المذكورة كانت راجعت المحكمة الدينية الاسرائيلية واستحصلت منها حكماً بمبلغ صداق المؤخر اضافة الى تركة زوجها المتوفى .

الرئيس

شهادة

٨٧٤

٢٤٧/١٠/٤٠

بناءً على شهادة المحكمة الدينية الاسرائيلية ببغداد نؤيد بهذا بأن السيدة نعيمة صيون عزير قد تزوجت من الشخص المدعو عزرا يوسف شوشيل في اليوم الثاني والعشرين من كانون الاول سنة الالف والتسعمائة والثانية والثلاثين وحيث ان زوجها المذكور كان قد توفي بعد الزواج فأن الزوجة المذكورة كانت قد راجعت المحكمة الدينية الاسرائيلية ببغداد واستحصلت منها حكما بمبلغ صداقها المؤخر اضافة الى تركة زوجها المتوفى

رئيس الطائفة

ع.

٩٤٧/١٠/

٣٣١

الياهو يعقوب يوسف

الآنسة فيوليت صيون ايليا عبد العزيز

التاني والعشرين من مارت سنة الالف والتسعمائة والخامسة والاربعين .

(صورة شهادة)

مطلوب

٤٠ فلس

ع.

رآسة الطائفة الاسرائيلية في بغداد

الرقم: _____

اسم صاحب الدار _____

عدد الانفس _____

المحلة ورقم الدار _____

اسم صاحب العائلة _____

مهنة صاحب العائلة _____

النهب الواقع في البيت وتقديره مجملاً

النهب الواقع في الدكان (اذا كان) وتقديره مجملاً

ملكية صاحب العائلة الباقية : منقولاً او عقاراً

رآسة الطائفة الاسرائيلية في بغداد

المحلة ورقم الدار _____ الرقم : _____

اسم صاحب العائلة _____ اسم صاحب الدار _____

مهنة صاحب العائلة _____ عدد الانفس _____

النهب الواقع في البيت وتقديره مجملاً

النهب الواقع في الدكان (اذا كان) وتقديره مجملاً

ملكية صاحب العائلة الباقية : منقولاً او عقاراً

٩٤٧/١٠/

حسقيل يعقوب سلمـــــــان

الآنسة جوليت نسيم عبودي نسيم

السابع من حزيران سنة الالف والتسعمائة والسادسة والاربعين ٠

سيادة الرئيس

نظمت هذه الشهادة لغاية تجمع التبرعات

١٠/٢٠

בית דין הצדק דע"ובי
בגדאד יע"א
المحكمة الدينية الاسرائيلية ـ بغداد
JEWISH RELIGIOUS COURT
BAGHDAD

الرقم :
التاريخ :
رقم الاضبارة

Baghdad, 20th October, 1947.
No :- 1402

CERTIFICATE

At the request of the applicant, FAHIMA SCHEMTOB known as FAHIMA HESKEL DAVID SCHEMTOB, The Baghdad Jewish Religious Court (Iraq), after due investigations, confirms the following matters:-

1- That the applicant is the wife of DAVID M. DELLAL, in accordance with the marriage certificate - Kethubah - dated the 10th of October 1935 (nineteen hundred and thirty five A.D.), issued by the Jewish Religious Authority of Manchester (England).

Whereas the said husband and wife are of Iraqi nationality , born at and residents of Baghdad (Iraq), the Court therefore considered the application of the said wife in this connection to be in accordance with the Jewish Religious Law.

2- After deep investigations, the Court confirms that the husband, after a short period from the date of the contract of marriage, left his wife and later on her two children without any maintenance-allowance. It further appeared from the said investigations that a dangerous illness occured to the said husband in England and owing to the seriousness of his illness he has been transferred to Berlin (Germany) for medical treatment by medical experts, who saved life after successful operations at the expences of his wife.

4- This certificate has been issued to the wife to enable her to produce same to the competent authorities, in order to obtain her rights from her husband.

Done at Baghdad (Iraq) this 20th day of October 1947.

Rab. Joseph Eliahoo Rabie.
Member.

Rab. Moshi Abraham.
Member.

Rab. Yehoshua Moshi Heskel.
President,
Jewish Religious Court.

No:-
Date:- 21st, October, 1947.

I hereby confirm that the above signatures are the signatures of the members and president of the Jewish Religious Court, Baghdad.

Rab. Sassoon Kadoori.
President,
Jewish Community, Baghdad.

رآسة الطائفة الاسرائيلية في بغداد

الرقم :
اسم صاحب الدار
عدد الافس

المحلة ورقم الدار
اسم صاحب العائلة
مهنة صاحب العائلة

الذهب الواقع في البيت وتقديره مجملاً

الذهب الواقع في الدكان (اذا كان) وتقديره مجملاً

ملكية صاحب العائلة الباقية : منقولاً او عقاراً

בית דין הצדק דע"ובי
בגדאד יע"א
المحكمة الدينية الاسرائيلية ـ بغداد
JEWISH RELIGIOUS COURT
BAGHDAD

الرقم : ١٤٠٧

التاريخ : ٢٠/١٠

رقم الاضبارة ـــــ لا يوجد اضبارة

ترجمة

شهادة

بناءً على طلب المدعين فهيمة شمطوب ~~الموقعة~~ المعروفة [illegible]
شمطوب ~~[illegible]~~ تؤيد المحكمة الدينية الاسرائيلية [illegible]
~~[illegible]~~ ـ الامور التالية :ـ

١ـ ان المستدعية هي زوجة داود [illegible] دلال [illegible]
[illegible] المؤرخة في ١٠ اوكتوبر ١٩٣٥ [illegible]
السلطات الدينية اليهودية في مانجستر (انكلترا) [illegible]
[illegible] بغداد ومن الجنسية العراقية [illegible]
[illegible] الوجهة الدينية

٢ـ ظهر من التحقيقات [illegible]
[illegible] من تاريخ عقد الزواج [illegible]
وانه ظهر من التحقيق ايضاً [illegible]

الرقم :

التاريخ :

رقم الاضبارة

الطائفة الدينية الاسرائيلية
بغداد
בית דין הצדק
בגדאד
JEWISH RELIGIOUS COURT
BAGHDAD

Baghdad, October 21st, 1947.
No:-

The Jewish Religious Court,
117 East 85 Street,
New York City. U.S.A.

Dear Sirs,

We enclose herewith a copy of the certificate No:- 1402 dated October 20th, 1947, issued by this Court, at the request of Mrs. FAHIMA M.DELLAL , in connection with securing her rights againbst her husband Mr. DAVID M. DELLAL.

Yours Very Sincerely,

President.
Rab. Yehoshua Moshi Heskel.

٩٤٧/١٠/

٧٩

عزرا ناجي المعروف باسم عزرا حسقيل ابراهيم زبيـــدة
الآنسة معتوقة فلورة المعروفة باسم فلورة شلومو حسقيل دابورة
المتلمس من تشرين الثاني سنة الالف والتسعمائة والسادسة
والاربعـــــــن .

نسخة الدائرة ٨٧٨
٩٤٧/١٠/٢٢

٧٩

عزرا ناجي المعروف باسم عزرا حسقيل ابراهيم زبيـــــدة

الانسة معترفة ظلورة المعروفة باسم ظلورة شلومو حسقيل دابورة

الطمس من تشرين الثاني سنة الالف والتسعمائة والسادسة والاربعين ميلاديـــة .

١٤/٤

(صورة طبق الاصـــل)
بغداد في ٩٥٠/١٢/٤

بالنيابة
رئيس المجلس الجسماني

ابراهيم /

رآسة الطائفة الاسرائيلية في بغداد

الحلة ورقم الدار

اسم صاحب العائلة

مهنة صاحب العائلة

النهب الواقع في البيت وتقديره مجملاً

النهب الواقع في الدكان (اذا كان) وتقديره مجملاً

الرقم:

اسم صاحب الدار

عدد الافس

المحكمة الدينية الإسرائيلية
بغداد
בית דין הצדק
בגדאד
JEWISH RELIGIOUS COURT
BAGHDAD

الرقم : ١٣٩٩
التاريخ : ٢٠/١٠/٩٧
رقم الاضبارة : ٧/٧٠٧

سيادة الحاخام سلون خضوري المحترم
رئيس الطائفة الاسرائيلية ببغداد
يرجى تزويد شهادة الى سعيده (مسعوده) بنت يعقوب
سودايي تتضمن طلاقها من زوجها داود بن (صيون)
سلون خزام بتاريخ ٤ كسليو ٧٠٧ الموافق ٢٧/١١/٩٤٦
ودمتم

الرئيس

شهادة طلاق

٩٤٧/١٠/

بناءً على شهادة المحكمة الدينية الاسرائيلية ببغـــداد
نؤيد بهذا بأن سعيدة (مسعودة) يعقوب سوداني قد جرى طلاقهـا
امام المحكمة الدينية المذكورة من زوجها المدعو داود بن (صيـون)
سامون خزلم في اليوم السابع والعشرين من تشرين الثاني سنة الالف
والتسعمائة والسادسة والاربعيـــــن .

رئيس الدائـــرة

٥٠

سيادة رئيس الطائفة الاسرائيلية ببغداد المحترم

بعد التحية

اننا الموقعين ادناه نؤيد بهذا بأن السيد الياهو منشي روبين ٥٧/٩١

قد ولد في بغداد في اليوم الحادي والعشرين من كانون اول سنة ١٩٢٩ ميلادية

ولاجله وقعنا ادناه

شاهد

شمعون الياهو

شاهد

الياهو يسع الياهو روبين

اؤيد مندرجات هذه الشهادة

المختار

ELIAHO MENASHI ROUBEN

ع٥

رآسة الطائفة الاسرائيلية في بغداد

الرقم: _____

اسم صاحب الدار _____

عدد الانفس _____

المحلة ورقم الدار _____

اسم صاحب العائلة _____

مهنة صاحب العائلة _____

النهب الواقع في البيت وتقديره مجملاً

النهب الواقع في الدكان (اذا كان) وتقديره مجملاً

No. 881

24th October 7

BIRTH CERTIFICATE

In accordance with testimonials presented I hereby confirm that Mr. ELIAHOO MENASHI ROUBEN was born at Baghdad on the 21st day of December 1929 (nineteen hundred & twenty nine A.D.)

سيادة الرئيس

شهادة ميلاد السيد الياهو منشي روبين في بغداد في اليوم الحادي والعشرين من كانون الاول ١٩٢٩

١٠/٢٤

PRESIDENT

THE JEWISH COMMUNITY BAGHDAD

العـــــدد
٢٠٩٨٨

صـــورة دفتر النفوس

ان الياهو منشي بن منشي روبين لكونه حائز على الجنسية العراقية وسجل في سجل النفوس قد اعطي له هذا الدفتر فـــــي ١٠/٨/١٩٢٦

الاسم والشهرة الياهو منشي

تاريخ ومحل الولادة ببغداد ١٩٢٩

اســـم الاب منشي روبين

اســـم الام مهنجه

الديانـــــة موسوي

المهنة وهل يقرأ ويكتب تلميذ نعم

هل وتزوج وله زوجة او زوجات ——

لون العيـــــن ——

لون الوجـــــه ——

العلامة الفارقة الثانية ——

اللـــــواء بصرة

القضـــــاء ——

الناحيـــــة ——

المحلة او القريـــة ——

رقم المسكـــــن ١٣٢/٥

نوع المسكـــــن دار

(صـــــورة طبق الاصـــــل)

(صـــــورة طبق الاصـــــل)

مطابقة لدفتر النفوس

١٠/٢٤

No. 188

24th October 7

BIRTH CERTIFICATE

In accordance with testimonials presented I hereby confirm that Mr. ELIAHOO MENASHI ROUBEN was born at Baghdad on the 21st day of December 1929 (nineteen hundred & twenty nine A.D.)

PRESIDENT

THE JEWISH COMMUNITY BAGHDAD

No. 881

24th October 7

BIRTH CERTIFICATE

In accordance with testimonials presented I hereby confirm that Mr. ELIAHOO MENASHY REUBEN was born at Baghdad on the 21st day of December 1929 (nineteen hundred & twenty nine A.D.)

PRESIDENT

THE JEWISH COMMUNITY BAGHDAD

No. 881

24th October ٢

BIRTH CERTIFICATE

In accordance with testimonials presented I hereby confirm that Mr. ELIAHOO MENASHY REUBEN was born at Baghdad on the 21st day of December 1929 (nineteen hundred & twenty nine A.D.)

PRESIDENT

THE JEWISH COMMUNITY BAGHDAD

سيادة رئيس الطائفة الاسرائيلية ببغداد المحترم

بعد التحية

اننا الموقعين ادناه نؤيد بهذا بأن السيد ~~[illegible]~~ ادور داؤد سيان قد ولد في بغداد في اليوم الخامس عشر من تشرين الثاني سنة ١٩٢٩ ميلادية ولاجله وقعنا ادناه

شاهد
يعقوب صالح جوري
الساكن في التاجرية

شاهد
سلمان صالح حلو
الساكن في التاجرية

اؤيد مندرجات هذه الشهادة
المختار

٢٤/١٠/٥٠

صورة جواز سفر

باسبورت

المملكة العراقية

رقم الباسبورت ١٥٠٢

اسم حامله ادور داود بنان

اسم زوجته ——

عدد الاولاد ——

الجنسية عراقي بالولادة

الحرفة طالب

محل الولادة وتاريخها ١٩٢١

محل الاقامة الدائمي بغداد ١٩٢١

تاريخ الصدور ٩/٩/١٩٤٢

(صورة طبق الاصل)

مطابق لجواز الباسبورت

ع م س

No 882

24th October 7

BIRTH CERTIFICATE

In accordance with testimonials presented I hereby confirm that Mr. EDWARD DAVID NISSAN was born at Baghdad on the 15th day of April 1931 (nineteen hundred & thirty one A.D.)

PRESIDENT

THE JEWISH COMMUNITY BAGHDAD

سيادة رئيس الطائفة الاسرائيلية ببغداد المحترم

بعد التحية

اننا الموقعين ادناه نؤيد بهذا بأن السيد يعقوب افرايم زبلي قد ولد في بغداد في اليوم الثاني عشر من اوكست (ايلول) سنة ١٩٢٠ ميلادية ولاجله وقعنا ادناه

Jacob Fraim Zubli

شاهد

عزوزي اسرائيل

٢٤/١٠/٩٤٧

شاهد

نعيم ابراهيم عبدالله

اؤيد مندرجات هذه الشهادة

المختار

٢٤/١٠

No 882

24th October 7

BIRTH CERTIFICATE

In accordance with testimonials presented I hereby confirm that Mr. EDWARD DAVID NISSAN was born at Baghdad on the 15th day of April 1931 (nineteen hundred & thirty one A.D.)

PRESIDENT

THE JEWISH COMMUNITY BAGHDAD

العـــــدد ١١٢٤١

صـــورة دفتر النفوس

ان يعقوب بن ابراهيم لكونه حائز على الجنسية العراقية وسجل في سجل النفوس قد اعطي له هذا الدفتر في ١٨/٣/٣٤٢

الاسم والشهرة يعقوب

تاريخ ومحل الولادة ١٩٣٠

اسم الاب ابراهيم

اسم الام رجينة

الديانة موسوي

المهنة وهل يقرأ ويكتب —

هل وتزوج وله زوجة او زوجات اعزب

لون العين زرقاء

لون الوجه اسمر

العلامة الفارقة الثانية لا

اللواء بغداد

القضاء —

الناحية —

المحلة او القرية عنبر

رقم المسكن ٤٠/١٤٥

نوع المسكن دار

(صـــورة طبق الاصـــل)

(صـــورة طبق الاصـــل)

٥٦

[illegible]

[illegible]

[illegible]

Jacob Fraim Zubki

[illegible]

[illegible]

[illegible]

[illegible]

[illegible]

[illegible]

٥٥

No 883

24th October 7

BIRTH CERTIFICATE

In accordance with testimonials presented I hereby confirm that Mr. JACOB FRAIM ZUBLI was born at Baghdad on the 12th day of August 1930 (nineteen hundred & thirty A.D.)

PRESIDENT

THE JEWISH COMMUNITY BAGHDAD

٨٨٤
٢٤/١٠/١٩٤٧

٣٩٢

رحمين اسحق رحمين داود آشير سلطون

الآنسة فرحة فيوليت منشي عزرا خلاصحي

الرابع عشر من حزيران سنة الالف والتسعمائة والثانية والاربعين ٠

(صورة شهادة)

No 883
24th October

BIRTH CERTIFICATE

In accordance with testimonials presented I hereby confirm that Mr. JACOB FRAIM ZUBLI was born at Baghdad on the 12th day of August 1930 (nineteen hundred & thirty A.D.)

PRESIDENT

THE JEWISH COMMUNITY BAGHDAD

٨٨٥

١٩٤٧/١٠/٢٤

٥٩٧

البوت اميل ولفـــــــر

الآنسة فيوليت حسقيل يعقوب مراد

العاشر من ايلول سنة الالف والتسعمائة والسابعة والاربعيـــــن ٠

عائدة الى المحامي

طلوب

ع٠

الحد الاصغر لاحتياج صاحب العائلة للعودة الى شغله

عدد القتلى او الجرحى او السبايا وهويتهم

ملحوظة :—

اذا كان في الدار عدة عائلات تستعمل استمارة واحدة من هذه لكل عائلة وتكون استمارات الدار الواحدة متسلسلة

٨٨٥
١٩٤٨/١٠/٢٤

٥٩٧

البرت اميل ولفسون

الآنسة فيوليت حسقيل يعقوب مراد

العاشر من ايلول سنة الالف والتسعمائة والسابعة والاربعين

(صورة طبق الاصل)

بغداد في ٢٦ تموز ١٩٤٨

ع/

ملحوظة :—

اذا كان في الدار عدة عائلات تستعمل استمارة واحدة من هذه لكل عائلة وتكون استمارات الدار الواحدة متسلسلة

عدد القتلى او الجرحى او السبايا وهويتهم

الحد الاصغر لاحتياج صاحب العائلة للعودة الى شغله

شهادة

/ ١٠ / ٩٤٧

نؤيد بهذا بأن السيد شوع صيون شماش هو محاسب رئاسة الطائفة
الاسرائيلية ببغداد كما انه ولي امر شقيقته سعيدة صيون شماش.

رئيس الطائفـــــة

ع.

١٩٤٧/١٠/٢٠

٩٣

سليم حانوكة كبرائيل

الآنسة دوريس شاؤل ساسون

الثاني عشر من تشرين الثاني سنة الالف والتسعمائة والسادسة

والاربعين .

ع

رآسة الطائفة الاسرائيلية في بغداد

المحلة ورقم الدار _____ الرقم : _____

اسم صاحب العائلة _____ اسم صاحب الدار _____

مهنة صاحب العائلة _____ عدد الانفس _____

النهب الواقع في البيت وتقديره مجملاً

النهب الواقع في الدكان (اذا كان) وتقديره مجملاً

ملكية صاحب العائلة الباقية : منقولاً او عقاراً

رآسة الطائفة الاسرائيلية في بغداد

المحلة ورقم الدار _____ الرقم: _____

اسم صاحب العائلة _____ اسم صاحب الدار _____

مهنة صاحب العائلة _____ عدد الانفس _____

النهب الواقع في البيت وتقديره مجملاً

النهب الواقع في الدكان (اذا كان) وتقديره مجملاً

ملكية صاحب العائلة الباقية : منقولاً او عقاراً

١٩٤٧/١٠/

٤٨

سلمان خضوري المعروف باسم سلمان حسقيل يهودا صيمح

الآنسة للوة كرجي صيون سيباوي

السادس والعشرين من ايلول سنة الالف والتسعمائة والسابعة والاربعين .

/ ١٩٤٧/١٠ /

٤١

شوع بن حسقيل شيري

**** بعقوبة الآنسة نجية خضوري يامين

السابع عشر من ايلول سنة الالف والتسعمائة والسابعة

والاربعـــــــن ٠

ع٥

٨٩٠

شهادة

٣٠ / ١٠ / ١٩٤٧

نؤيد بهذا بأن سماحة الحاخام يعقوب شاؤل بلول من موظفي الطائفة الاسرائيلية ببغـــــداد ٠

رئيس الطائفـــــة

ع٠

ملحوظة :—

١٠ اذا كان في الدار عدة عائلات تستعمل استمارة واحدة من هذه لكل عائلة وتكون استمارات الدار الواحدة متسلسلة

عدد القتلى او الجرحى او السبايا وهويتهم

الحد الاصغر لاحتياج صاحب العائلة للعودة الى شغله

ملكية صاحب العائلة الباقية [illegible]

الحد الاصغر لاحتياج صاحب العائلة للعودة الى شغله

عدد القتلى او الجرحى او السبايا وهويتهم

ملحوظة :—

اذا كان في الدار عدة عائلات تستعمل استمارة واحدة من هذه لكل عائلة وتكون استمارات الدار الواحدة متسلسلة

١٤٩

حسقيل شفيق المعروف باسم حسقيل ساسون حسقيل

الآتية خاتون موشي سلمان نقار

العاشر من كانون الاول سنة الالف والتسعمائة والسادسة والاربعين .

١٩٤٧/١٢/

الحاخام ساسون خضوري

رئيس الطائفة الإسرائيلية في بغداد

رقم التلفون ٥٣١

الرقم .....

التاريخ ١٩٤٧/١٠/

خلاصة الموضوع تبريكات

حضرة الفاضل السيد داود روبين حبيب المحترم

بعد التحية

ارجو قبول تبريكاتي القلبية بمناسبة عقد قران السيد حبيب راجيا لكم دوام الافراح والمسرات .

المخلص

رئيس الطائفة

شهادة

١٩٤٧/١١/

نؤيد بهذا بأن السيد شوع صيون شمائر محاسب رئاسة الطائفة الاسرائيلية ببغداد ويتقاضى راتبا شهريا قدره ١٥/- خمسة عشر دينارا عدا مخصصات غلاء المعيشة .

رئيس الطائفة

الحد الاصغر لاحتياج صاحب العائلة للعودة الى شغله

عدد القتلى او الجرحى او السبايا وهويتهم

ملحوظة :—

اذا كان في الدار عدة عائلات تستعمل استمارة واحدة من هذه لكل عائلة وتكون استمارات الدار الواحدة متسلسلة

No. 873

2nd November 7

CERTIFICATE

In accordance with the Certificate of the Matrimonial Registrar of the Jewish Community , Baghdad, I hereby confirm that Miss. RENEE MENASHI ISAAC was neither engaged nor married.

PRESIDENT
THE JEWISH COMMUNITY BAGHDAD

سيادة رئيس الطائفة الاسرائيلية ببغداد المحتـــــرم

بعد التحية

اننا الموقعين ادناه نؤيد بهذا بأن السيد صالح يوسف شهرباني

قد ولد في بغداد في اليوم ٢ نوفمبر ١٩٢٤ من ١٩٢٤ سنة ميلاديـــة

ولاجله وقعنا ادنـــــاه

محمد حسون صفير

شاهـــــدا

شاهـــــد

اؤيد مندرجات هذه الشهادة

المختـــــار

٥٦

No.

2nd November ٢

CERTIFICATE

In accordance with the Certificate of the Matrimonial Registrar of the Jewish Community , Baghdad, I hereby confirm that Miss. RENEE MENASHI ISAAC was neither engaged nor married.

PRESIDENT

THE JEWISH COMMUNITY BAGHDAD

No. 844

2nd November 7

BIRTH CERTIFICATE

In accordance with testimonials presented I hereby confirm that Mr. SALEH JOSEPH SHAHRABANI was born at Baghdad on the 2nd day of November 1924 (nineteen hundred & twenty four A.D.)

PRESIDENT
THE JEWISH COMMUNITY BAGHDAD

سيادة رئيس الطائفة الاسرائيلية ببغداد المحتـــــرم

بعد التحية

اننا الموقعين ادناه نؤيد بهذا بأن السيد صالح يعقوب يهودا

قد ولد في بغداد في اليوم السادس من الشهر السادس سنة الف وتسعمائة وثلثة وثلثين ميلادية

ولاجله وقعنا ادناه

شاهـــد

شاهـــد

أؤيد مندرجات هذه الشهادة

المختـــــار

٥٦

No.

2nd November

BIRTH CERTIFICATE

In accordance with testimonials presented I hereby confirm that Mr. SALIH JOSEPH BARBARANI was born at Baghdad on the 2nd day of November 1924 (nineteen hundred & twenty four A.D.)

PRESIDENT
THE JEWISH COMMUNITY BAGHDAD

No. 575

3rd November 7

BIRTH CERTIFICATE

In accordance with testimonials presented I hereby confirm that Mr. SALEH JACOB YEHOUDA was born at Baghdad on the 6th day of June 1926 (nineteen hundred & twenty six A.D.)

PRESIDENT
THE JEWISH COMMUNITY BAGHDAD

سيادة رئيس الطائفة الاسرائيلية ببغداد المحترم

بعد التحية

ISAAC

اننا الموقعين ادناه نؤيد بهذا بأن السيد يوسف اسحاق ايراني

قد ولد في بغداد في اليوم ١٢ من ١٠ سنة ١٩٢٨ ميلادية

ولاجله وقعنا ادناه

شاهد

شاهد

٤٧/١٠/

JOSEPH ISAAC
IRANY

نؤيد مندرجات هذه الشهادة

المختار

ع

No. 316

3rd November

BIRTH CERTIFICATE

In accordance with testimonials presented I hereby confirm that Mr. SALEH JACOB YEHOUDA was born at Baghdad on the 6th day of June 1926 (nineteen hundred & twenty six A.D.)

PRESIDENT
THE JEWISH COMMUNITY BAGHDAD

٤٧/١٠/٣

No.

2nd November 7

BIRTH CERTIFICATE

In accordance with testimonials presented I hereby confirm that Mr. JOSEPH ISAAC IRANI was born at Baghdad on the 12th October 1928 (nineteen hundred & twenty eight A.D.)

PRESIDENT
THE JEWISH COMMUNITY BAGHDAD

العـــــدد

صـــورة دفتر النفوس

ان بن لكونه حائز على الجنسية العراقية وسجل في سجل النفوس قد
اعطى له هذا الدفتر فـــــي .

الاسم والشهرة
تاريخ ومحل الولادة
اســـم الاب
اســـم الام
الديانـــــة
المهنة وهل يقرأ ويكتب
هل وتزوج وله زوجة او زوجات
لون العيـــــن
لون الوجـــــه
العلامة الفارقة الثانية
اللـــــواء
القضـــــاء
الناحيـــــة
المحلة او القريـــة
رقم المسكـــــن
نوع المسكـــــن

(صـــــورة طبق الاصـــــل)
(صـــــورة طبق الاصـــــل)

No. 2nd November ٢

BIRTH CERTIFICATE

In accordance with testimonials presented I hereby
confirm that Mr. JOSEPH ISAAC IRAMY was born at Baghdad
on the 12th October 1928 (nineteen hundred & twenty eight
A.D.)

PRESIDENT
THE JEWISH COMMUNITY BAGHDAD

١٩٤٧/١١/

٢١١

سليم داود حسقيل اسحيق

الآنسة نظيفة يعقوب يونا صديق

السابع والعشرين من كانون الاول سنة الالف والتسعمائة

والخامسة والاربعين .

رئاسة الطائفة الإسرائيلية
في بغداد

الرقم .....

التاريخ ١٩٤٧/١١/١٩

الموضوع : شهادة زواج

بناءً على خط النكاح المرقم ..... نؤيد بهذا ان

السيد .....

قد تزوج في بغداد .....

في اليوم .....

.....

رئيس الطائفة

١٩٤٧/١١/

٥٨١

نيسان موشي لاوي

الآنسة سمحة هارون لاوي

الثاني من أيلول سنة الالف والتسعمائة والسابعة والاربعين ٥

٥ع

رئاسة الطائفة الإسرائيلية
في بغداد

الرقم .....

التاريخ ١٩٤٧/١٠/ .....

الموضوع : شهادة زواج

بناءً على خط النكاح المرقم ٩٣ نؤيد بهذا ان

السيد سليم جانوكة كبرائيل .....

قد تزوج في بغداد الآنسة دوريس شاؤل سلمون .....

في اليوم الثاني عشر من تشرين الثاني سنة الالف والتسعمائة والسادسة والاربعين .

.....

رئيس الطائفة

ג/11/1941

בעזרת השם
ת"א
10000
1000
500
בקבלה

" מלוה ע"ז
מרדכי אשכנזי

בהמשך לשיחתנו הטלפונית אבקש בזה שתואיל לשלוח לי ע"ח הנ"ל בהקדם האפשרי סך של 500 שקלים ישנים בשטר של 100 שקלים חדשים.

בכבוד רב
מרדכי בן ציון

ג/11/1941

٩٤٧/١١/٥

٢٠٣

صالح ايليا عبد العزيز

الانسة كلاديس خاتون المعروفة باسم خاتون غزرا يوسف غزرا

السابع من كانون الثاني سنة الالف والتسعمائة والسابعة والاربعين

سيادة الحاخام ساسون خضوري المحترم

رئيس الطائفة الاسرائيلية - بغداد

بعد التحية

بناء على ملوماتنا الشخصية نؤيد بهذا بأن يعقوب ابراهيم مزراحي مولود في العراق بتاريخ ١/١/١٨٩٠ سنة الف وثمانمائة وتسعون ميلادية وان المومأ اليه قد ترك العراق الى مصر في ١٠/١٢/١٩٠٤ (سنة الف وتسعمائة واربعة ميلادية) ولم يعد الى العراق طيلة هذه المدة ولأجله وقعنا ادناه.

صالح عزرا حوا
شاهد

شمعون يحي لادي
شاهد

مطلوب

المختار

(اؤيد مندرجات هذه الشهادة)

= اصدار مصحة توقيع الشاهدين =

١١/٢

٧٠٦

شهادة

١٩٤٧/١١/

بناءً على الشهادة المبرزة نؤيد بهذا بأن يعقوب ابراهيم مزراحي مولود في العراق بتاريخ ١/١/١٨٩٠ سنة الالف والثمانمائة والتسعين ميلادية وان المومأ اليه قد غادر العراق الى مصر في ١٠/١٢/١٩٠٤ (الف وتسعمائة واربعة ميلادية) ولم يعد الى العراق طيلة هذه المدة ٠

رئيس الطائفة

ع٠

رئاسة الطائفة الإسرائيلية
في بغداد

رقم التلفون { ٣٥٣١ الرئيس
٥٤٥٢ السكوتير

الرقم _____ الموضوع _____

التاريخ _____

ـ ارجو من سماحة الحاخام سلمان حوكي عبودي وحضرات السيدين الفاضلين

٩٠٢
١٩٤٧/١١/٦

٣٨

يوسف حيم المعروف بأسم يوسف حبيب عزيز

الآنسة عمومة الياهو ابراهيم شبشاي

الخامس والعشرين من ايلول سنة الالف والتسعمائة والسابعة

والاربعين ٥

(صورة طبق الاصل)

بغداد في ١٩٥٠/٤/٢٤

رئيس الطائفة بالنيابة

رئيس المجلس الجسماني

ع/٤/٢٤

رآسة الطائفة الاسرائيلية في بغداد

الحلة ورقم الدار

اسم صاحب العائلة

مهنة صاحب العائلة

النمر الواقع في البيت وتقديره مجملاً

النمر الواقع في الدكان (اذا كان) وتقديره مجملاً

ملكية صاحب العائلة الساقة : منقولاً او عقاراً

عدد الافنس

اسم صاحب الدار

الرقم:

١٩٤٧/١١/

٣٢٣

ياسين رفائيل اغابـــــي

الآنسة طوبة عبودي توينـــــــة

الراج والعشرين من مارت سنة الالف والتسعمائة والسابعة

والاربعـــــــين .

ع .

رآسة الطائفة الاسرائيلية في بغداد

المحلة ورقم الدار _____ الرقم : _____

اسم صاحب العائلة _____ اسم صاحب الدار _____

مهنة صاحب العائلة _____ عدد الانفس _____

النهب الواقع في البيت وتقديره مجملاً

النهب الواقع في الدكان (اذا كان) وتقديره مجملاً

ملكية صاحب العائلة الباقية : منقولاً او عقاراً

يعقوب حاي سلمان يوسف بيخور

الآنسة تفاحة مناحيم يوسف الكاتب

الحادي والعشرين من تشرين الثاني سنة الالف والتسعمائة

والسادسة والاربعين .

١١٠

١٩٤٧/١١/

صورة للتأكيد بالبريد الى رئيس الطائفة الا
سرائيلية في القاهرة للتفضل بالعلـــــــم

رئيس المحكمة الدينية الاسرائيلية
بيفـــــــداد

١٩٤٧/١١/

٩٤

حباوي خضوري المعروف باسم حباوي يعقوب صالح سيفي

الآنسة مارسيل روبين صالح سيفي

الاول من تشرين الثاني سنة الالف والتسعمائة والرابعـــة
والاربعـــــــن ٠

(صورة شهادة)

ع ٠

رئاسة الطائفة الإسرائيلية
في بغداد

رقم التلفون { ٣٥٣١ / ٥٤٥٢

الرقم : .....

التاريخ : ٩٤٧/٩/.....

الموضوع : تنفيذ اعلام

نيابة رئاسة الاجراء

بغداد

استحصلت من المحكمة الدينية .....

الاسرائيلية في بغداد حكما على المدعى عليه .....

المقيد في ..... بموجب الاعلام المربوط طياً

المرقم ..... والمؤرخ في ..... وقد طلب المحكوم له نسخة

من الحكم المذكور لتنفيذه في دائرة الاجراء وبناء على طلبه نرفق الحكم

المذكور طياً ؟

رئيس الطائفة

المرفقات — ورقة تبليغ عدد .....

١١

٨٧

حسقيل حييم سلمان داود

الانسة كرجية خزام بنت شاول يوسف ابو السمك

التاسع من كانون الاول سنة الالف والتسعمائة والاربعين

رئاسة الطائفة الإسرائيلية
في بغداد

رقم التلفون { ٣٥٣١ الرئيس
٥٤٥٢ السكرتير

الرقم _____ الموضوع شهادة

التاريخ ١٩٤٧/١١/

بناءً على شهادة المحكمة الدينية الاسرائيلية ببغداد نؤيد بهذا
بأن عزيزة صالح كوهين (ذيب) قد جرى طلاقها

المحكمة الدينية الإسرائيلية
بغداد
בית דין הצדק
בגדאד
JEWISH RELIGIOUS COURT
BAGHDAD

الرقم : ١٤٠٤
التاريخ : ٢٢/١٠/٤٧
رقم الاضبارة ٨٨٤/٧٠٣

سيادة الحاخام ساسون حضوري المحترم
رئيس الطائفة الاسرائيلية ببغداد
يرجى تزويد شهادة الى عزيزه بنت صالح كوهين (ذيب)
تتضمن طلاقها من خطيبها يعقوب بن صيون كوهين (ذيب)
في ~~١٥ شباط ٧٠٤~~ ١٥ شباط ٧٠٤ الموافق ١١/١٢/٩٤٤
امام المحكمة الدينية الاسرائيلية في بغداد - ودمتم
ج. ر.
الرئيس

شهادة طلاق

١٩٤٧/١١/

بناءً على شهادة المحكمة الدينية الاسرائيلية ببغداد نؤيد بهذا بأن عزيزة صالح كوهين (ذيب) قد جرى طلاقها امام المحكمة الدينية المذكورة من خطيبها يعقوب سيون كوهين (ذيب) في اليوم الحادي عشر من كانون الاول سنة الالف والتسعمائة والرابعة والاربعين .

رئيس الطائفة

THE JEWISH RELIGIOUS COURT
BAGHDAD

سيادة رئيس الطائفة الاسرائيلية ببغداد المحترم

بعد التحية

اننا الموقعين ادناه نؤيد بهذا بأن السيد حسقيل يوسف حيم
قد ولد في بغداد في اليوم الثاني عشر من اوكتوبر سنة ١٩٢٠ ميلادية
ولاجله وقعنا ادناه

شاهد

شاهد

اليلاهو حسقيل شهرباني

HESKEL JOSEPH
HAYIM

اؤيد مندرجات هذه الشهادة

المختار

٥٦

١١١\٧٣٤١

No. 908

6th November 7

BIRTH CERTIFICATE

In accordance with testimonials presented I hereby confirm that Mr. HESKEL JOSEPH HAYIM was born at Baghdad on the 18th day of October 1930 (nineteen hundred & thirty A.D.)

PRESIDENT
THE JEWISH COMMUNITY BAGHDAD

العـــــدد

٢٨٩٢

صـــورة دفتر النفوس

ان حسين بن يوسف لكونه حائز على الجنسية العراقية وسجل في سجل النفوس قد اعطي له هذا الدفتر فـــــي ٢/٦/٩٣٦

الاسم والشهرة حسين

تاريخ ومحل الولادة بغداد ١٩٣٠

اســـم الاب يوسف

اســـم الام روزة

الديانـــــة موسوي

المهنة وهل يقرأ ويكتب

هل وتزوج وله زوجة او زوجات اعزب

لون العيـــــن زرق

لون الوجـــــه حنطاوي

العلامة الفارقة الثانية بلا

اللـــــواء بغداد

القضـــــاء

الناحيـــــة

المحلة او القريـــة تحت الكيلة ~~١١٤/٢٧~~

رقم المسكـــــن ١١٤/٢٧

نوع المسكـــــن دار

١٧٦

مطابقة لدفتر النفوس

(صـــــورة طبق الاصـــــل)

No. 908

6th November

BIRTH CERTIFICATE

In accordance with testimonials presented I hereby confirm that Mr. HESKEL JOSEPH HAYIM was born at Baghdad on the 18th day of October 1930 (nineteen hundred & thirty A.D.)

PRESIDENT

THE JEWISH COMMUNITY BAGHDAD

૧૯૪૧/૧૧/૨

પોલીસ ઇન્સ્પેક્ટર શ્રી વિજયસિંહ ચૌહાણ

તમને જણાવવામાં આવે છે કે તમારા ઉપર ગુજરાત પોલીસ અધિનિયમ ૧૯૫૧ ની કલમ ૫૭ હેઠળ કામચલાઉ પ્રતિબંધ મૂકવામાં આવે છે.

તા. ૧૫ થી ૨૨ નવેમ્બર ૧૯૪૧ સુધી તમારે કોઈ પણ જાહેર સભા કે સરઘસમાં ભાગ લેવો નહીં.

તમારું રહેઠાણ ૩૭, દરબારગઢ, ભાવનગર

તમારો હોદ્દો ૧૦ વર્ષ

તમારો પગાર ૬૦ રૂપિયા

ભાવનગર, તા. ૧૫ નવેમ્બર ૧૯૪૧

١٩٤٧/١١/

حيو سليم داود حمو شكرجـــــي

الآنسة عفيفة نوية يهودا حسقيل يهودا

التاسع من مارت سنة الالف والتسعمائة والسابعة والاربعـــن

٣٠

٩١٠

١٠ /١١/١٩٤٧

٨٦

سلمان داود شمعون

الآنسة هيلة خضوري الياهو شمعون

السابع من تشرين الثاني سنة الالف والتسعمائة والسادسة والاربعين .

ع .

الحد الاصغر لاحتياج صاحب العائلة للعودة الى شغله

عدد القتلى او الجرحى او السبايا وهويتهم

ملحوظة :—

اذا كان في الدار عدة عائلات تستعمل استمارة واحدة من هذه لكل عائلة وتكون استمارات الدار الواحدة متسلسلة

رآسة الطائفة الاسرائيلية في بغداد

المحلة ورقم الدار _____

اسم صاحب العائلة _____

مهنة صاحب العائلة _____

النهب الواقع في البيت وتقديره مجملاً

النهب الواقع في الدكان (اذا كان) وتقديره مجملاً

ملكية صاحب العائلة الثابتة : منقولاً او عقاراً

الرقم : _____

اسم صاحب الدار _____

عدد الافنس _____

١٩٤٧/١١/١٠

١٢٣

حضوري هارون شاؤل كواز

الآنسة طوبة لطيفة المعروفة باسم طوبة كرجي يامين قصاب السادس والعشرين من تشرين الثاني سنة الالف والتسعمائة والسادسة والاربعين .

ع .

١٩٤٧/١٠/٢٢

לשם ברר בראשי חר שטון כלול ב"ל
הים אשאיפב אשראיליי ב מ' כלהאר אשחקרם ב"ל
כשר אקחייב ואחקאם

כאחד כשך ٢٤ אדר ב' ٨١ קדש ברחור שעשב כן ישקר צאח זכלי בכנולב מלולב כן
שעב שאכר חאכלבם אקזוונו מ' כלהאר

רומייב	
٤٠٠٠	שובר
٦٠٠٠	כלפם
٢٥٠٠	קוסמן
١٢٥٠٠	

שטשון שאול
חשעבה
שעשב

שרים חשאיר
" צאח חשעב

MENASHI ~~JACOB SALEH ZEBLI~~

~~ME~~

FLORA / ABED ABRAHAM
MOSHI

نسختان بالانكليزية
٢٠٠ مني
٢٤/١٠/٤٧

الحد الاصغر لاحتياج صاحب العائلة للعودة الى شغله

عدد القتلى او الجرحى او السبايا وهويتهم

ملحوظة :—

اذا كان في الدار عدة عائلات تستعمل استمارة واحدة من هذه لكل عائلة وتكون استمارات الدار الواحدة متسلسلة

No. 716

7th November 7

MARRIAGE CERTIFICATE

In accordance with the Marriage Contract presented, I hereby confirm that Miss. FLORA MOSHI ABED ABRAHAM was married in Baghdad to Mr. MENASHI JACOB SALEH ZEBLI on the 3rd day of April 1921 (nineteen hundred & twenty one A.D.)

سيارة الرئيس

شهادة زواج الانسة فلورا موشي عابد
ابراهيم من السيد موشي يعقوب
صالح زيلي في بغداد في ٣ نيسان ١٩٢١

PRESIDENT
THE JEWISH COMMUNITY BAGHDAD

١١/٧

Telephone
3531
5452

President of the Jewish Community
BAGHDAD.

No. 912
Baghdad 7th November 1947

MARRIAGE CERTIFICATE

In accordance with the Marriage Contract presented, I hereby confirm that Miss. FLORA MOSHI ABED ABRAHAM was married in Baghdad to Mr. MENASHI JACOB SALEH ZEBLI on the 3rd day of April 1921 (nineteen hundred & twenty one A.D.)

PRESIDENT
THE JEWISH COMMUNITY BAGHDAD

اخرنسي وعربي

٤٤٢

حسقيل ناجي المعروف باسم حسقيل ساسون اسحق خزوم
الآنسة دينة مارسيل المعروفة باسم دينة ابراهيم حسقيل خزومة
البراج من حزيران سنة الالف والتسعمائة والسابع والاربعين ٠

١٩٤٧/١١/

٥٠

٩١٤
١٩٤٧/١١/١١

٦٤٩

ناحوم صبح يعقوب

الآنسة بدور يعقوب شكوري

الثاني والعشرين من ايلول سنة الالف والتسعمائة والسادسة والاربعـــــــــن ٥

الحد الاصغر لاحتياج صاحب العائلة للعودة الى شغله

عدد القتلى او الجرحى او السبايا وهويتهم

ملحوظة :—

اذا كان في الدار عدة عائلات تستعمل استمارة واحدة من هذه لكل عائلة وتكون استمارات الدار الواحدة متسلسلة

٩١٥
١٩٤٧/١١/١٢

٥١٨

يوسف موشي المعروف باسم موشي مئير رحميـــــــن

الآنسة رفقة عزرا الهاهو ابراهيم

السادس والعشرين من حزيران سنة الالف والتسعمائة والسادسة

والاربعيـــــــــــن

(صورة طبق الاصـــــــل)

٥٥

١٩٤٧/١١/

٥١٨

يوسف موشي المعروف باسم موشي مئير رحمين
الانسة رفقة غزرا الياهو ابراهيم
السادس والعشرون من حزيران سنة الالف والتسعمائة والسادسة
والاربعـــــــــين

No.

11th November 7

MARRIAGE CERTIFICATE

In accordance with the Marriage Contract No. 89, I hereby confirm that Miss. HANINA MARCELLE SALEH Known as HANINA SALEH HESKEL HINDEE whose photograph is affixed hereto, was married in Baghdad to Mr. ANOIR HOUGUI SALEH on the 3rd day of November 1947 (nineteen hundred & fourty seven A.D.)

PRESIDENT
THE JEWISH COMMUNITY BAGHDAD

No.

11th November 7

MARRIAGE CERTIFICATE

In accordance with the Marriage Contract No. 89, I hereby certify that Miss. HANINA MANCHELIK SALEH known as HANINA SALEH HESKEL HINDEE whose photograph is affixed hereto, was married in Baghdad to Mr. ANOIR HOUSOUI SALEH on the 3rd day of November 1947 (nineteen hundred & fourty seven A.D.)

THE JEWISH COMMUNITY BAGHDAD

PRESIDENT

٩١٦

١١/١١/١٩٤٧

٨٩

انور حوكي صالـــــــح

الآنسة حنينة مارسيل المعروفة باسم حنينة صالح حسقيل هندي.

الثالث من تشرين الثاني سنة الالف والتسعمائة والسابعة

والاربعـــــــــن .

(صورة طبق الاصـــــل)

١٩٤٧/١١/

١٣٨

عبدالله صالح عبدالله بصـــــــرون

الآنسة سليمة الياهو ساسون

الثامن من تشرين الثاني سنة الالف والتسعمائة والخامسة

والاربعـــــــــن ٠

٥٤

رأسة الحاخامين
بغداد

הרבנות הראשית
דעוב"י בגדאד יע"א

(الهوية)

الرقم _____

التاريخ _____

الاسم حاخام برخ بن نبيامين

محل الاقامة بغداد

يشهد المجلس الروحاني للطائفة الاسرائيلية فى بغداد بان الحاخام برخ بن نبيامين صاحب الهوية اعلاه من اهالي بغداد قد درس العلوم الدينية الاسرائيلية واكملها وقد حصل على لقب حاخام واجاز له المجلس المشار اليه تعليم الامور الدينية الاسرائيلية ولاجله اعطيت هذه الشهادة .

رئيس الحاخامين * بغداد

نصادق على ان التوقيع والختم اعلاه هما توقيع سماحة رئيس حاخامي الطائفة الاسرائيلية فى بغداد وختمه .

رئيس الطائفة الاسرائيلية
بغداد

الرقم _____

التاريخ _____ ١٩

١٩٤٧/١١/

١٠٢

سليم داود المعروف باسم سليم حسقيل ساسون حسقيل شمعون
الآتية نونه سليم شلومو منشي دابورة
العشرين من تشرين الثاني سنة الالف والتسعمائة والسادسة
والاربعين ٠

٥٤

١٩٤٧/١١/

المبرز

منشي صيون يعقوب

الآنسة فرحة نحية المعروفة باسم فرحة حسقيل يهودا
التاسع عشر من تشرين الثاني سنة الالف والتسعمائة والتاسعة
والثلاثيـــــــــن ٠

(صورة شهادة)

١١/٧٣٤١

١٩٤٧/١١/

١٨٢

اليا هو كرجي المعروف باسم اليا هو عزرا يوسف ميخائيـــــل

الآنسة جوليت منشي حييم فرح

الثامن عشر من شباط سنة الالف والتسعمائة والثانيـــــة

والاربعيـــــــن ٠

١٩٤٧/١١/

٣٠

منشي صالح منشي محلب

الآنسة جوليت شمعون سليم ابّا

السابع من تشرين الاول سنة الالف والتسعمائة والسادسة والاربعين ٠

١٩٤٨/١١/

٥٦

١٩٤٧/١١/

٤٥٢

يعقوب يوسف صالح معتوق قصاب

الآنسة حبو رحمين حسقيل عزرا رحمين

السابع من حزيران سنة الالف والتسعمائة والخامسة والاربعين ٠

١٩٤٨/١١/١١

ع ٠

١٩٤٧/١١/

٠٦

١٩٤٨/١١/

١٩٤٧/١١/

٥

يوسف روبين بن صالح منشي

الآنسة نعيمة منيرة المعروفة باسم نعيمة الياهو يعقوب عزير

الخامس والعشرين من ايلول سنة الالف والتسعمائة والحادية

والاربعين ٠

ع ٥

١١/١١/٨٣٦١

٤١٥

٧٥٣

[illegible]

٦٧

١١/١١/٨٣٦١

٤١٥

و ٥

٩٢٥
١٩٤٧/١١/١٨

٥٢٥

سليم المعروف باسم مالو صالح ابراهيم حلاوي

الآنسة سارة مردخاي رحمـــــــن

الثالث والعشرين من آب سنة الالف والتسعمائة والسابعـــة

والاربعيـــــــن ٥

ع ٥

١٩٤٧/١١/

٥٤٧

متانة يعقوب مـــــــــراد

الآنسة راشيل شكوري موشي

الحادي عشر من تموز سنة الالف والتسعمائة والسادسة

والاربعـــــــــــن

١٩٤٧/١١/

٤٨٤

عبدالله سليم المعروف باسم سليم عزرا يوسف

الآنسة نظيمة رحمين شهـــــاي

التاسع عشر من حزيران سنة الالف والتسعمائة والسابعة

والاربعيـــــن ٠

ع٠

سيادة رئيس الطائفة الاسرائيلية ببغداد المحترم

بعد التحية

بناء على القيود المسجلة في سجلاتي أؤيد بهذا بان المتوفى

المدعو [illegible] قد توفي في بغداد في اليوم

من شهر ١٨ سنة [illegible] ٥٧٠٢ [illegible] ٢١ [illegible] /٤٢

وللاجله وقعت ادناه

بغداد في / / ٥٤٧

[illegible]

حسقيل حداد

القائم بامور الدفينة الاسرائيلية

ع مس

سعادة رئيس الطائفة الاسرائيلية ببغـــداد المحترم

بعـــد التحية

بناءً على القيود المسجلة في سجلاتي أؤيـد بهذا بان المتوفى

المدعو قد توفي في بغـــداد في اليوم الثلاثين

من شهر ١٢ سنة ١٩٥٧

وللاحاطة وقعت ادناه

بغـــداد في ١ / ١ / ٥٤٧

حسقيل حـــــداد

القائم بامور الطائفة الاسرائيلية

شهادة وفاة

١٩٤٧/١١/

بناءً على شهادة القائم بأمور الدفينة في المقبرة الاسرائيلية ببغداد نؤيد بهذا بأن موشي يعقوب الكبير قد توفي في بغداد في اليوم التاسع والعشرين من تموز سنة الالف والتسعمائة والسابعة والاربعين كما ان زوجته مزلي رحمين شموع قد توفيت في بغداد في اليوم الحادي والعشرين من حزيران سنة الالف والتسعمائة والثالثة والاربعين .

رئيس الطائفة

ועד הרוחני דעוב"י
בגדאד יע"א

المجلس الروحاني الاسرائيلي

في بغداد

الرقم .....

التاريخ ١٧/١١/٤٧

سيادة الحاخام ساسون المحترم
رئيس الطائفة الاسرائيلية ببغداد
يرجى تزويد شهادة الى سلمه بنت عزيز
(مصلاوي) تتضمن طلاقها من خطيبها
اليهو بن يعقوب (دگه) بتاريخ ١٥ ايار ٦٩٤
الموافق ٧ مايس ١٩٣٦ ودمتم

رئيس المجلس الروحاني الاسرائيلي
[illegible]

[illegible]

١١١٧٣٢١

[illegible]

شهادة طلاق

١٩٤٧/١١/

بناء على شهادة المحكمة الدينية الاسرائيلية ببغداد نؤيد
بهذا بأن سليمة عزير (مصلاوي) قد جرى طلاقها امام المحكمة الدينية المذكورة
من خطيبها الياهو يعقوب (دكـــة) في اليوم السابع من مايـــس
سنة الالف والتسعمائة والسادسة والثلاثيـــــن ٠

رئيس الطائفـــة

ع٠

١٩٤٧/١١/

١٢٥

صالح شلومو سلمان عقـــــــــراوي

الآنسة خزمة اسحق رحمين عقراوي

الرابع والعشرين من شباط سنة الالف والتسعمائة والحادية

والاربعـــــــــــن ٠

١٩٤٧/١١/

٤٣٦

اليا هو نيسان عـــــــزرا

الآنسة الويز عبد الله غوري

الحادي والثلاثين من مايس سنة الالف والتسعمائة والخامسة

والاربعـــــــــــن °

ع°

٢٦٣

[illegible]

[illegible]

[illegible]

[illegible]

٩٢٤

١٩٤٧/١١/٢٠

٤٩٩

يعقوب عزرا وذن

الآنسة جيني ماكبريت هانينك ودين

الثامن من كانون الاول سنة الالف والتسعمائة والخامسة

والثلاثين .

ع .

١٩٤٧/١١/

٢٣١

داود سليم المعروف باسم داود مريخ رفائيل

الآنسة اليزة افرايم يعقوب بنيري

الثالث والعشرين من كانون الثاني سنة الالف والتسعمائة والسابعة والاربعين .

ع ٥

الحاخام سامون خضوري

رئيس الطائفة الاسرائيلية في بغداد

رقم التلفون ٥٣١

الرقم ١٩٤٧/١١/١٨

التاريخ

خلاصة الموضوع

١٨/١١/١٩٤٢

حضرة صديقي العزيز

أرجو أن تعذرني لتأخري في الرد على رسالتك الكريمة
فقد كنت مشغولا بأمور كثيرة

صديقك المخلص

١٩٤٧/١١/

نعيم صيون عـــــابد

الآنسة رحمة ميخائيل يوسف

الثالث من ايلول سنة الالف والتسعمائة والسادسة والاربعين

ع°

כאשר ביקשתי ממך
לשים לב בעתי מה שיעשו בילו
לא שמת לב בעתי מה שיעשו בילו
משה בר בעתי מה שיעשו בילו

בברכה שלום
נעלה בפרבה
90

הנני בזה לאשר קבלת מכתבו מיום ٣.٨ ולא בעתו אך אין בכישרון בכתב מכתבי כדי
להביע כאלף פעמים תודתי על הכישרון שבכתב מכתבו
אברם שמשון שמואל
" מלוי חתימתו

١٩٤٧/١١/

٢٩٠

اغاني ياسين كوهيـــــــن

الآنسة حنيني الياهو يعقوب الها حبـــــــة

التاسع والعشرين من مارت سنة الالف والتسعمائة والرابعـــة

والاربعـــــــــن ٠

ع٠

١٩٤٧/١١/

٥١٩

نعم الياهو بن يعقوب عبد العزيز

الآنسة سعيدة منشي ساسون شبث

الصانع عشر من آب سنة الالف والتسعمائة والرابعة والاربعين ٠

٥٠

١٩٤٧/١١/

١٦٥

غزرا صيون المعروف باسم صيون حوكي يعقوب ابيض
الآنسة حبيبة داود غزرا نيسان
السادس عشر من كانون الاول سنة الالف والتسعمائة والسادسة
والاربعـــــــن ٥

٤٥

١٩٤٧/١١/

المبرز

موشي حاي حسقيل رحمين المعروف باسم موشي عبد النبي

الآنسة كريمة موشي جمال

السابع عشر من مايس سنة الالف والتسعمائة والثالثة والعشرين ٥

١٩٤٧/١١/

٥٢١

ב"ה ליל פקודין שנת תרפ"ב לפ"ק

כבוד ידידי הרב הגאון המפורסם בתורה ויראת שמים

מוהר"ר יוסף חיים זצוק"ל

אב"ד דבגדאד ושאר מקומות

שלום וברכה

הנני בזה להודיעו כי בימי הילולת כ"ק אבי מורי זי"ע ביום ה' פ' ויגש שנת תרפ"ב לפ"ק הנני מתכבד לשלוח לכבוד תורתו הקדושה ספר [illegible] מחיבורי הק' אבי מורי זי"ע

בידידות רבה

שלום מאיר

٩٤٧/١١/

١٠٨

نعيم الياهو دنكور

زفي موشي دنكور

الثاني عشر من تشرين الثاني سنة الالف والتسعمائة والسابعة

والاربعـــــــين

١٩٤٧/١١/

٤٧٧

مئير سيمانطـــــــوب

الآنسة نعيمة ابراهيم يوسف

التاسع من تموز سنة الالف والتسعمائة والثالثة والاربعيـــــن ٠

(صورة شهادة)

ع ٥

١١\٧٣٩

٨٠١

١٩٤٧/١١/

٢٧٣

ناجي مراد عزرا شماش

الآنسة راحيل منشي يوسف

الصابع عشر من نيسان سنة الالف والتسعمائة والخامسة والاربعين ٠

ع ٠

١١\٧٣٢١

٧٧٣

[illegible]

[illegible]

[illegible]

[illegible]

٩٠

نسخة الدائرة

١٩٤٧/١١/

٣٠٨

حمقيل ناجي بن داود عابـــــــــد
الآنسة فرحة نجية بنت موشي اسحق حهـــــا
الثاني من نيسان سنة الالف والتسعمائة والرابعـــــة
والاربعـــــــــن ٠

ع ٠

١١\٧٣٢١

٦٧٦

٥٠

١١/٧٣٢١

٨٠٦

٩٤٢

١٩٤٧/١١/٢٦

٣٠٨

حسقيل ناجي بن داود عابـــــــد

الآنسة فرحة نجية بنت موشي اسحق حيـــــــا

الثاني من نيسان سنة الالف والتسعمائة والرابعة والاربعـــين ميلاديـــة ٠

(صورة طبق الأصـــل)
بغداد ١٩٥١/٢/٤

رئيس الطائفة بالنيابة
رئيس المجلس الجسماني

أبراهيم /٤

١٩٤٧/١١/

٢٩٩

ابراهيم صالح كرجي المعروف باسم صالح يهودا عزرا
الآنسة فكتوريا مديحة المعروفة باسم مديحة هارون موشي صدقة
الحادي عشر من نيسان سنة الالف والتسعمائة والثامنة
والثلاثين .

٢٣٢
٢٣\١١\٧٣٢١

٨٠٦

١٩٤٧/١١/

٣٨٩

عزرا سليم المعروف باسم سليم يعقوب مردخـــــاي

الآنسة سعيدة حييم عزرا

التاسع من مايس سنة الالف والتسعمائة والخامســـــة

والاربعـــــــــــن ٠

ع ٠

١٩٤٧/١١/

٤٤٦

[illegible]

[illegible]

[illegible]

[illegible]

ועד הרוחני דעוב"י
בגדאד יע"א

المجلس الروحاني الاسرائيلي

في بغداد

الرقم .....

التاريخ ٢٢/١١/٤٧

سيادة الحاخام ساسون حضوري المحترم
رئيس الطائفة الاسرائيلية ببغداد
يرجى تزويد شهادة الى لطيفه بنت ميئر (ساعجي)
تتضمن طلاقها من زوجها حضوري بن حنوكه
وذلك بتاريخ ٢٨ آب ٦٩٥ الموافق ٢٧ آب ٩٣٥
ودمتم

رئيس المجلس الروحاني الاسرائيلي
بغداد

[illegible]

١١١\٧٣٢١

[illegible]

شهادة طلاق

١٩٤٧/١١/

بناءً على شهادة المحكمة الدينية الاسرائيلية ببغداد نؤيد بهذا بانه قد جرى طلاق لطيفة مئير (ساعجي) امام المحكمة الدينية المذكورة من زوجها حضوري حنوكة وذلك في اليوم السابع والعشرين من آب سنة الالف والتسعمائة والخامسة والثلاثين .

رئيس الطائفة

١٩٤٧/١١/

٥٦٦

صالح حسقيل غزرا صالـــــــح

الآنسة خاتون الياهو اسحق بطـــــاط

السادس عشر من ايلول سنة الالف والتسعمائة والثالثة

والاربعـــــــــن °

(صورة شهادة)

ع°

١٩٤٧/١١/

٨١

يوسف حبيم المعروف باسم يوسف سلمان صالح

الآنسة فكتوريا عزرا موله يعقوب

الثامن من تشرين الاول سنة الالف والتسعمائة والخامسة

والاربعين ٠

٩٤٨

٢٨/١١/

٥٠٧

ابراهيم كريم المعروف باسم ابراهيم اسحق حسقيل نقاش

الانسة سمحة عبد الله صالح خباز

التاسع والعشرين من حزيران سنة الالف والتسعمائة والسابعة والاربعين

١٨

٨٢/١١/٢٨

٧٠٥

[illegible]

[illegible]

[illegible]

٩٤٨

١٩٤٧/١١/٢٨

٥٠٧

ابراهيم كريم المعروف باسم ابراهيم اسحق حسقيل نقاش

الآنسة سمحة عبد الله صالح خـــــــزوم

التاسع والعشرين من حزيران سنة الالف والتسعمائة والسابعة

والاربعـــــــــــن ٠

ع ٠

٩٤٧/١١/

يوسف سلمان يدكار

الانسة مارسيل يعقوب موشي ناشان

العشرين من حزيران سنة الالف والتسعمائة والسابعة والاربعين

١٩٤٧/١٢/

٥١٧

عبدالله حبيب ابراهيم

الآنسة سليمة شاؤل يوسف

السادس عشر من كانون الاول سنة الالف والتسعمائة والحادية والعشرين ٥

ع ٥

١٩٤٧/١٢/

٢٤١

حسقيل حييم المعروف باسم حسقيل موشي حسقيل
الآنسة شفيقة تفاحة المعروفة باسم شفيقة ساسون ابراهيم
الرابع والعشرين من مارت سنة الالف والتسعمائة والثانية
والاربعين ٠

ع٠

١٩٤٧/١٢/

٧١٥

[illegible]

و٠

/١٢/١٩٤٧

٥١٥

يعقوب عبدالله يعقوب

الانسة سمحة حسقيل يعقوب

السادس والعشرين من حزيران سنة الالف والتسعمائة والسادسة

والاربعين

١٩٤٧/١٢/

٣٠٣

حسقيل نعيم المعروف باسم حسقيل نسيم عزرا اسحق سوفير
الآنسة خاتون يوسف نسيم سوفير

الثلاثين من مارت سنة الالف والتسعمائة والرابعة
والاربعين ٠

صاحب السيادة رئيس الطائفة الاسرائيلية في بغداد المحترم

اننا الموقعين ادناه نؤيد بهذا ان مراد هارون باصوص مولود في بغداد
وانه قد ترك بغداد قبل ٥٥ سنة تقريبا ولم يرجع قط ولم
يترك له اخوة واخوات هنا

ساسون هارون باصوص حوكي يعقوب عبودي ساسون حضوري عبودي

[illegible]

اصادق على ان التواقيع الموجودة اعلاه
هي تواقيع حوكي يعقوب عبودي وساسون حضوري عبودي

المختار

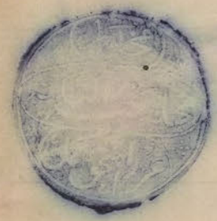

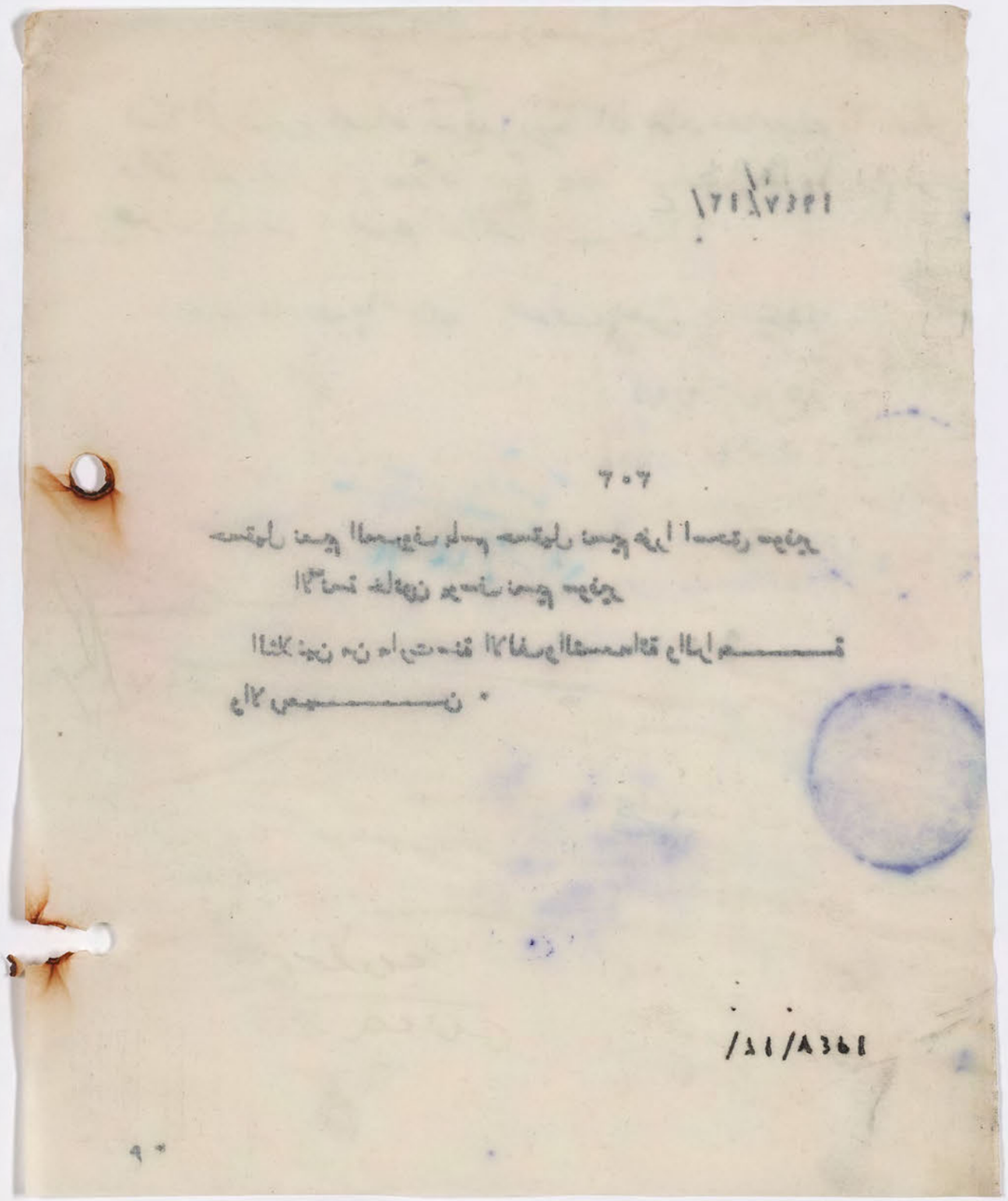

شهادة

١٩٤٧/١٢/

بناءً على الوثائق المحفوظة لدينا نؤيد بهذا بأن بأن المدعو مراد هارون باصوص من مواليد بغداد وانه غادر العراق قبل حوالي (٥٥) الخمس والخمسين سنة ولم يعد الى العراق طيلة هذه المدة .

رئيس الطائفة

١٩٤٧/١٢/

٢٠٩

صيون دانيال حـــــــــاي

الآنسة نعيمة اسحق حاي منشي

التاسع من كانون الثاني، سنة الالف والتسعمائة والسابعة

والاربعـــــــــــــــن ٠

ع٠

/١٢/٤٧

١٧١

ساسون عبد الله ساسون

الآنسة ليلة شاول ساســـــون

الثامن عشر من كانون الاول سنة الالف والتسعمائة والسادسة

والاربعـــــــــون ٠

٤٠

١٧١

[illegible]

[illegible]

[illegible]

[illegible]

منهاج اجتماع لجنة المستشفيات

الساعة الخامسة والنصف من مساء

١٩٤٧/١٢/

٢٥٨

داود ساسون المعروف باسم داود موشي يعقوب

الآنسة عمام المعروفة باسم سليمة داود يوسف شماو

الحادي عشر من شباط سنة الالف والتسعمائة والحادية

والثلاثين .

ع

١٩٤٧/١٢/

١٦١

شمطوب صالح شلومـــــــــــو

الآنسة جحلة ساسون شميل

الثالث عشر من كانون الاول سنة الالف والتسعمائة والسادسة والاربعـــــــــــن .

اجتماع لجنة المستشفيات

الساعة الخامسة والنصف في المساء .

[illegible]

[illegible]

[illegible]

[illegible]

[illegible]

١٢١

[illegible]

[illegible]

[illegible]

[illegible]

١٠٩

نعيم ابراهيم يوسف

الآنسة سمحة ابراهيم حوريش

الحادي والعشرين من تشرين الثاني سنة الالف والتسعمائة والسادسة والاربعين .

ع .

ועד הרוחני דעוב"י
בגדאד יע"א

المجلس الروحاني الاسرائيلي

في بغداد

الرقم ٦٩٢/٥١

التاريخ ٢/١٢/٤٧

سيادة الحاخام ساسون حضوري المحترم
رئيس الطائفة الاسرائيلية ببغداد

يرجى تزويد شهادة الى المسماة ناجية
بنت يوسف تتضمن طلاقها من زوجها
يعقوب بن موشي (زلايط) وذلك
بتاريخ ٢ نيسان ٦٩٢ الموافق ٢٠ مارت ٩٢٢
ودمتم

[illegible]

منهاج اجتماع لجنة المستشفيات

الساعة الخامسة والنصف في المساء

[illegible]

شهادة طلاق

١٩٤٧/١٢/

بناءً على شهادة المحكمة الدينية الاسرائيلية ببغداد نؤيد بهذا بأن قد جرى طلاق نجية يوسف امام المحكمة الدينية المذكورة من زوجها يعقوب موشي (زلايط) في اليوم الثلاثين من مارت سنة الالف والتسعمائة والثالثة والثلاثين .

رئيس الطائفة

ع.

ועד הרוחני דעוב"י
בגדאד יע"א

المجلس الروحاني الاسرائيلي

في بغداد

الرقم ٤٥٦/٦٩٢

التاريخ ٧/١٢/٤٧

سيادة الحاخام ساسون خضوري المحترم
رئيس الطائفة الاسرائيلية ببغداد
يرجى تزويد شهادة الى رجينة بنت سلمان
مناحيم (ربيع) تتضمن طلاقها من زوجها
يوسف (عزرا) بن مئير (عمير) وذلك بتاريخ
١٧ اذار اول ٦٩٢ الموافق ٢٤ فبروري ٩٣٢
مع ان المومى اليها لا تزال عازبة. ودمتم

[illegible]

[illegible]

١٧١/٧٣٤١

[illegible]

متهاج اجتماع لجنة المستشفيات
الساعة الخامسة والنصف من مساء
[illegible]

شهادة طلاق

٧/١٢/١٩٤٧

بناءً على شهادة المحكمة الدينية الاسرائيلية ببغداد نؤيد بهذا بانه قد جرى طلاق رحينة سلمان مناحيم (ربيع) امام المحكمة الدينية المذكورة من زوجها يوسف (عزرا) بن منير (عبير) في اليوم الرابع والعشرين من شباط سنة الالف والتسعمائة والثانية والثلاثين كما ان رحينة المذكورة لم تتزوج بعد طلاقها من زوجها المذكـــــــور ٠

رئيس الطائفـــة

ع٠

سعادة رئيس الطائفة الاسرائيلية ببغداد المحتـــــرم

بعد التحية

اننا الموقعين ادناه نؤيد بهذا بأن السيد
قد ولد في بغداد في اليوم من سنة ميلادية
ولاجله وقعنا ادنـــــاه

شاهـــــــد شاهـــــــد

اؤيد مندرجات هذه الشهادة
المختـــــار

No. 961 5th December .7

BIRTH CERTIFICATE

In accordance with testimonials presented I hereby confirm that Mrs. MARSELLE daughter of Mr. DAOUD ATRAGHJI and wife of Mr. SASSOON NISSIM COHEN was born at Baghdad on the 25th January 1914 (nineteen hundred & fourteen A.D.)

PRESIDENT
THE JEWISH COMMUNITY BAGHDAD

١٩٤٧/١٢/

٦٤٤

اسحق حييم المعروف باسم اسحق الياهو اسحق
الآنسة دوريس كرجي داود معلـــــم
التاسع عشر من ايلول سنة الالف والتسعمائة والسادســـة
والاربعيـــــــــن

No. 961 5th December .7

BIRTH CERTIFICATE

In accordance with testimonials presented I hereby confirm that Mrs. MARSELLE daughter of Mr. DAOUD ATRAGHJI and wife of Mr. SASSOON NISSIM COHEN was born at Baghdad on the 25th January 1914 (nineteen hundred & fourteen A.D.)

PRESIDENT
THE JEWISH COMMUNITY BAGHDAD

١٩٤٧/١٢/

٦٥٧

ناحوم سبتو هـــــارون

الآنسة استير شبوعزيـــــز

الرابع والعشرين من ايلول سنة الالف والتسعمائة والسادسة

والاربعـــــــــن ٠

ع٠

١٩٤٧/١٢/

١٧٥

يعقوب ناجي المعروف باسم يعقوب اسحق بارخ عبد الله

الآنسة دينة راشيل المعروفة باسم راشيل شاؤل حسقيل يحيى مجل

التاسع عشر من كانون الاول سنة الالف والتسعمائة والسادسة

والاربعين ٠

٥٤

سيادة رئيس الطائفة الاسرائيلية ببغداد المحترم

بعد التحية

بناء على المعلومات الثابتة في سجلاتي اؤيد بهذا بان المدعو [illegible]

قد توفي في بغداد بتاريخ [illegible]

وللاجله وقعت ادناه

بغداد في / / ١٩٤٧

[illegible]

القائم بامور الدفينة الاسرائيلية ببغداد

٥٧١

[illegible]

[illegible]

[illegible]

شهادة وفاة

١٩٤٧/١٢/٩

بناءً على شهادة القائم بامور الدفينة في المقبرة الاسرائيلية ببغداد
نؤيد بهذا بأن المدعو داود عبدالله صلاوي قد توفي في بغداد في اليوم
التاسع من كانون الاول سنة الالف والتسعمائة والخامسة والثلاثين ٠

رئيس الطائفة

١٩٤٧/١٢/

٣٨

يوسف حييم المعروف باسم يوسف حبيب غريـــــــــر

الآنسة عامومة الياهو ابراهيم شبتاي

الخامس والعشرين من ايلول سنة الالف والتسعمائة والسابعة

والاربعيـــــــــــن ٠

(صورة شهادة)

ع ٠

(تابع الوجه قبله)

٠٫٥	
٠٫٥	
٠٫٥	
٠٫٥	
١٫٠	
٠٫٥	
٠٫٦	
١٫٠	
٠٫٥	

شهادة

١٩٤٧/١٢/

نؤيد بهذا بأن السيد شاؤول يوسف متزوج من السيدة لولو صالح شلومو وان زوجته لازالت في قيد الحياة وقد زود بهذه الشهادة بناء على طلبـــــــــه .

رئيس الطائفـــة

ع .

١٩٤٧/١٢/

٦٢٦

عزرا رحمين عـــــــــزرا

الآنسة راحيل حاي دانيـــــــــال

الثاني عشر من ايلول سنة الالف والتسعمائة والسادســـة

والاربعـــــــــــن ٠

١٩٤٧/١٢/

٣٧٧

اسحق سليم المعروف باسم سليم ابراهيم فتـــــال

الآنسة حبيبة يعقوب يوسف قرعيـــــــن

الثالث من مايس سنة الالف والتسعمائة والخامسة والاربعيـــن ٠

صورة طبق الاصل

ع٠

١٧١\٧٣٤١

٢٦٢

[illegible]

[illegible]

[illegible]

[illegible]

٩٧٠
١٩٤٧/١٢/١١

٣٧٧

اسحق سليم المعروف بأسم سليم ابراهيم فتـــــال
الآنسة حبيبة يعقوب يوسف قرعـــــين
الثالث من مايس سنة الالف والتسعمائة والخامسة والاربعـــين
ميلاديـــــــة .

(صورة طبق الاصل)
بغداد في ١ آب ١٩٥٠

رئيس الطائفة بالنيابـــة
رئيس المجلس الجسماني

٨/١/١

٧٧٦

١٩٤٧/١٢/

١٦٤

نوري شميل المعروف باسم نوري شمدين عبدو

الآتصة بطبل عطية المعروفة باسم بطبل خضر داود

الثالث من كانون الثاني سنة الالف والتسعمائة والثالثة

والاربعين .

١٩٤٧/١٢/

١٢٣

حسقيل ايليا داود

الآنسة لطيفة صالح عبودي مساطو

الثاني من تشرين الثاني سنة الالف والتسعمائة والخامسة

والاربعين .

ועד הרוחני דעוב"י
בגדאד יע"א

المجلس الروحاني الاسرائيلي

في بغداد

الرقم ٨/٧٠٤

التاريخ ٩/١٢/٩٤٧

سيادة الحاكم سلون حضوري المحترم
رئيس الطائفة الاسرائيلية ببغداد

يرجى تزويد شهادة الى مئير بن ميخائيل تتضمن طلاقه من زوجته (سمحه) كرجيه بنت ابراهيم (عزرا) وذلك بتاريخ ٢٤ ايلول ٧٠٤ الموافق ١٢ ايلول ٩٤٤ ثم زواجه من راحيل بنت سعديا (بن اليهو لاوي) بتاريخ ١٢ تموز ٧٠٦ الموافق ١١/٧/٩٤٦ - ودمتم

[illegible]

١٧١\٧٣٤١

٧٧١

[illegible]

شهادة طلاق

١٩٤٧/١٢/

بناءً على شهادة المحكمة الدينية الاسرائيلية ببغداد نؤيد بهذا بأن قد جرى طلاق المدعو منير ميخائيل امام المحكمة الدينية المذكورة من زوجته (سمحة) كرجية ابراهيم (غزرا) في اليوم الثاني عشر من ايلول سنة الالف والتسعمائة والرابعة والاربعين ثم زواجه من راحيل بنت سعديا (بن الياهو لاوي) في اليوم الحادي عشر من تموز سنة الالف والتسعمائة والسادسة والاربعين .

رئيس الطائفة

٥٦

٢٤٧/١٢/١٠

سيادة رئيس الطائفة الاسرائيلية ببغداد المحترم

بعد التحية

اننا الموقعين ادناه نؤيد بهذا بأن السيد يوسف داود البيلة
قد ولد في بغداد في اليوم ٢٢ من كانون الثاني سنة ١٩٠٥ ميلادية وقد
اي حوالي سنة ١٩٢٠ ولاجله وقعنا ادنـــــــاه ٠

شاهـــــــد (مير حقيد البيلة)

شاهـــــــد شاهد ناصر داود البيلة
عزرا داود البيلة
(عزرا منشي نسيم)

نؤيد مندرجات هذه الشهادة
المختـــــار

ع٠

٩٧٤ شهادة ميلاد

١٩٤٧/١٢/١٣

بناءً على الوثائق المحفوظة لدينا نؤيد بهذا بأن السيد يوسف داود الديك قد ولد في بغداد في اليوم الثاني والعشرين من ايار سنة ١٩٠٥ الالف والتسعمائة والخامسة ميلادية وقد غادر العراق الى مصر في سنة (١٩٢٠) الالف والتسعمائة والعشرين ميلادية

رئيس المطابقة

٤٠

سيادة رئيس الطائفة الاسرائيلية ببغداد المحتـــــرم

بعد التحية

اننا الموقعين ادناه نؤيد بهذا بأن السيد ابراهيم كرمي بنيده
قد ولد في بغداد في اليوم 9 من ابريل سنة ١٩٢٢ ميلادية
ولاجله وقعنا ادناه

شاهـــد

شاهـــد

نؤيد مندرجات هذه الشهادة

المختـــار

٥٠

العـــــــدد

صـــــورة دفتر النفوس

ان ابن لكونه حائز على الجنسية العراقية وسجل في سجل النفوس
قد اعطي له هذا الدفتر فـــــــــي

الاسم والشهرة
تاريخ ومحل الولادة
اسم الاب
اسم الام
الديانـــــــة
المهنة وهل يقرأ ويكتب
هل متزوج وله زوجة او زوجات
لون العيـــــــن
لون الوجـــــــه
العلامة الفارقة الثانية
اللواء
القضـــــــاء
الناحيـــــــة
المحلة او القريـــة
رقم المكـــــــن
نوع المكـــــــن

(صـــــورة طبق الاصـــــل)

٥٦

No. 976

12th December 7

BIRTH CERTIFICATE

In accordance with testimonials presented I hereby confirm that Mr. ABRAHAM GURGY ZEBEIDA was born at Baghdad on the 9th day of April 1922 (nineteen hundred & twenty two A.D.)

PRESIDENT
THE JEWISH COMMUNITY BAGHDAD

سيادة رئيس الطائفة الاسرائيلية ببغداد المحتـــرم

بعد التحية

اننا الموقعين ادناه نؤيد بهذا بأن السيد ابراهيم صيون يحيى كباي
قد ولد في بغداد في اليوم ١٨ من سبتمبر سنة ١٨٩٧ ميلادية
ولاجله وقعنا ادناه

شاهد
نسيم [illegible]

شاهد
[illegible]

نؤيد مندرجات هذه الشهادة
المختـــار

THE JEWISH COMMUNITY BAGHDAD
PRESIDENT

BIRTH CERTIFICATE

In accordance with testimonials presented I hereby confirm that Mr. ABRAHAM SUNOO KEHEIDA was born at Baghdad on the 9th day of April 1922 (nineteen hundred & twenty two A.D.)

12th December 7
No. 275

العـــــــدد

صـــــورة دفتر النفوس

ان ابن لكونه حائز على الجنسية العراقية وسجل في سجل النفوس
قد اعطي له هذا الدفتر فـــــــــي

الاسم والشهرة
تاريخ ومحل الولادة
اسم الاب
اسم الام
الديانـــــــة
المهنة وهل يقرأ ويكتب
هل متزوج وله زوجة او زوجات
لون العيـــــن
لون الوجـــــه
العلامة الفارقة الثانية
اللواء
القضـــــاء
الناحيـــــة
المحلة او القريـــة
رقم المسكـــــن
نوع المسكـــــن

(صـــــورة طبق الاصـــــل)

٥٦

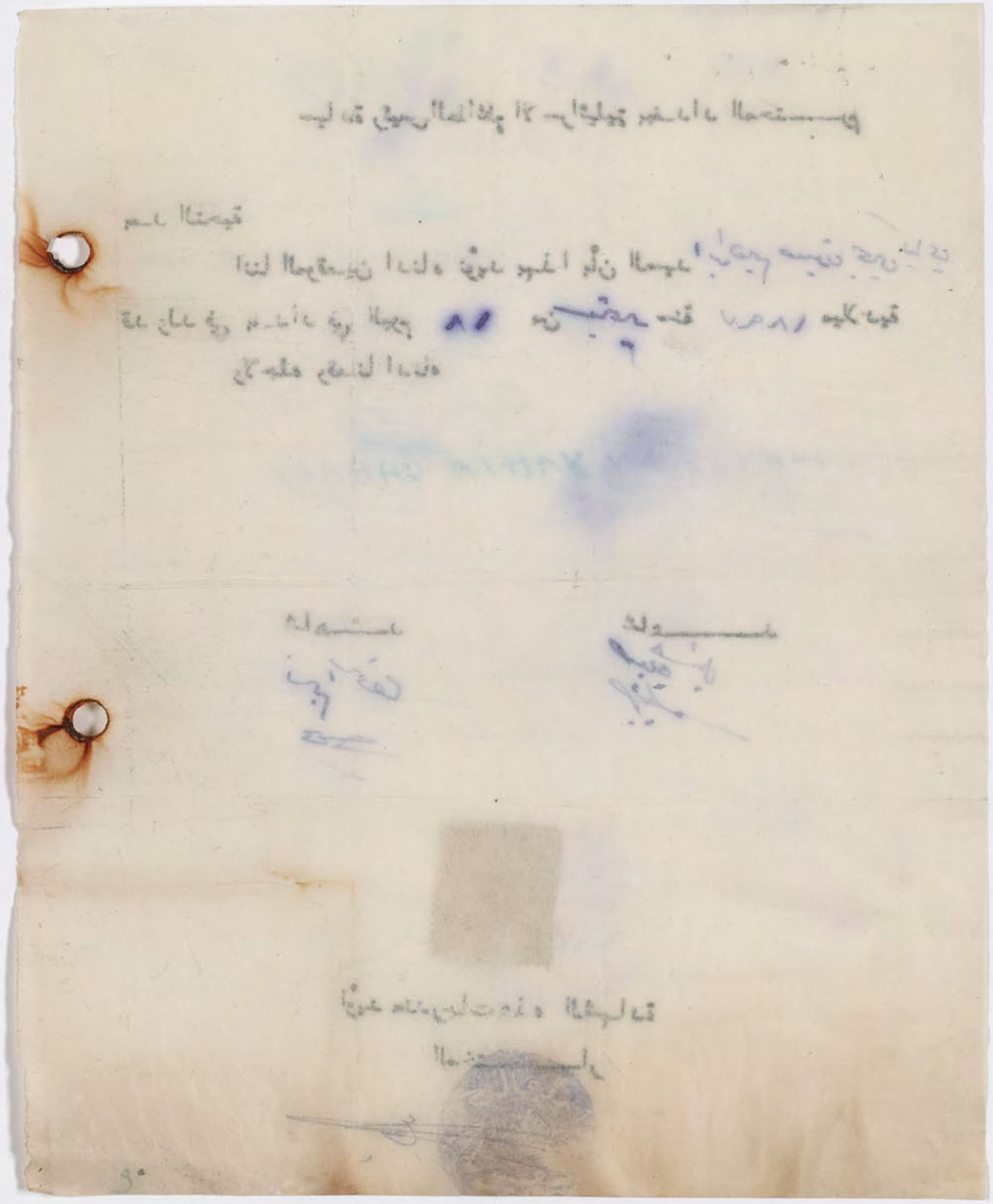

٩٠

No. 976

12th December 7

BIRTH CERTIFICATE

In accordance with testimonials presented I hereby confirm that Mr. ABRAHAM SION YAHIA GABBAY was born at Baghdad on the 18th day of September 1897 (eighteen hundred & ninety seven A.D.)

PRESIDENT
THE JEWISH COMMUNITY BAGHDAD

١٩٨

١٢/١٢/١٩٤٧

نسيم حزقيل نسيم

الآنسة مارسيل صالح شاؤل

الثاني من كانون الثاني سنة الالف والتسعمائة والسابعة

والاربعين .

No. 7 12th December

BIRTH CERTIFICATE

In accordance with testimonials presented I hereby confirm
that Mr. ABRAHAM SION YAHIA GABBAY was born at Baghdad on the
18th day of September 1897 (eighteen hundred & ninety seven A.D.)

PRESIDENT
THE JEWISH COMMUNITY BAGHDAD

٧٧٩

١٢/١٢/١٩٤٧

١٧١

مراد ابراهيم ميخائيـــــــــــل

الآنسة سليفة حنقيل خليفـــــــــة

السادس عشر من كانون الاول سنة الالف والتسعمائة والسابعة

والاربعـــــــــــين ٠

ع ٠

نسخة الدائرة

١٩٤٧/١٢/

١٧٩

موشي الياهو يهودا

الآنسة سمرة الياهو حييم جان

الخامس من كانون الاول سنة الالف والتسعمائة والخامسة والاربعين .

صديقه محسن [illegible]

ع.

٨٧٨
٢١\٢١\٧٣٤١

١٧١

[illegible]

[illegible]

[illegible]

[illegible]

و.

٩٧٩
١٩٤٧/١٢/١٧

١٧٩

موشي الياهو يهودا

الآنسة سمرة الياهو حيم جـــــان

الخلص من كانون الاول سنة الالف والتسعمائة والخامـــــسة

والاربعـــــــين ميلادية .

(صورة طبق الاصل)

بغداد في ٧ حزيران ١٩٥٠

بالنيابة

رئيس المجلس الجسماني

٦/٧/٩

١٩٤٧/١٢/

٤٢٧

ابراهيم عوبديا ساسون

الآنسة صبيحة ؛ لوْل صالح كبـــــاي

الثامن والعشرين من مايس سنة الالف والتسعمائة والسابعة والاربعيـــــن ٠

ع ٠

١٩٤٧/١٢/

٥٧١

صالح ابراهيم كوهين

الآنسة نظيمة افرايم عابد

الثلاثين من آب سنة الالف والتسعمائة والخامسة والاربعين .

ع .

١٦١\٧٣٢٤

٧٦٣

[illegible]

[illegible]

[illegible]

[illegible]

و .

١٩٤٧/١٢/

٤٦٧

داود ناجي المعروف باسم داود عودي ملكـــــة

الآنسة غالة منشي حبيم درويشـــــة

الرابع عشر من حزيران سنة الالف والتسعمائة والخامســـة

والاربعـــــين ٠

ع٠

سيادة رئيس الطائفة الاسرائيلية ببغداد المحترم

بعد التحية

اننا الموقعين ادناه نؤيد بهذا بأن السيد

قد ولد في بغداد في اليوم ١ من ... سنة ... ميلادية

ولاجله وقعنا ادنـــــــاه ٠

شاهـــــد

شاهـــــد

اؤيد مندرجات هذه الشهادة

المختـــار

ع٠

No. 183

12th December 7

BIRTH CERTIFICATE

In accordance with testimobials presented I hereby confirm that Mrs. LOTTE KROPHACH wife of MAURICE A. LEVY was born at BIZNITZ - AUSRRIA on the 1st day of May 1904 (nineteen hundred & four A.D.)

PRESIDENT
THE JEWISH COMMUNITY BAGHDAD

سيادة رئيس الطائفة الاسرائيلية ببغداد المحترم

بعد التحية

اننا الموقعين ادناه نؤيد بهذا بأن السيد

قد ولد في ~~بغداد~~ البصرة في اليوم من سنة ميلادية

ولاجله وقعنا ادنـــــــاه .

شاهـــــد

شاهـــــد

اؤيد مندرجات هذه الشهادة

المختـــــار

ع .

No. 12th December 7

BIRTH CERTIFICATE

In accordance with testimonials presented I hereby confirm that Mrs. LOTTE KROPHACH wife of MAURICE A. LEVY was born at NIENITZ - AUSSIGIA on the 1st day of May 1904 (nineteen hundred & four A.D.)

PRESIDENT

THE JEWISH COMMUNITY BAGHDAD

نسخة لدائرة

No. 984 12th December 7

BIRTH CERTIFICTE

In accordance with testimonials presented, I hereby confirm that Mrs. RENEE M. ISAAC wife of MAX KROPACH was born at Basrah on the 9th day of August 1910 (nine-teen hundred & ten A.D.)

PRESIDENT

JEWISH COMMUNITY BAGHDAD

سيادة رئيس الطائفة الاسرائيلية المحترم

بعد التحية

انا الموقعين ادناه نؤيد بهذا بان السيدة
زوجة ماكس كروباخ قد ولدت في البصرة في اليوم التاسع من آب
سنة ١٩١٠ ميلادية (الستة وتسعمائة وعشرة) ولاجله
وقعنا ادناه

[illegible]

[illegible]

بعد ارا في ٩٤٧/١٢/٩٢

المختار
[illegible]

مختار محمد علي للطائفة الاسرائيلية

No. 984
12th December

BIRTH CERTIFICATE

In accordance with testimonials presented, I hereby confirm that Mrs. REKEE M. ISHAC wife of MAX KHOFACH was born at Basrah on the 9th day of August 1910 (nineteen hundred & ten A.D.)

PRESIDENT
JEWISH COMMUNITY BAGHDAD

984

12 December 7.

BIRTH CERTIFICATE.

In accordance with testimonials presented, I hereby confirm that Mrs. RENEE M. ISAAC, wife of MAX ERPACH was born at BASRAH on the 9th day of Auggust 1910 (nineteen hundred and ten A.D.)

شهادة مصححة

سيادة الرئيس

شهادة ميلاد السيدة رفي
م. اسحق زوجة ماكس كروباخ
في ~~[illegible]~~ البصرة بتاريخ
٩/٨/١٩١٠ (الف وتسعمائة
وعشرة) ميلادية

PRESIDENT
JEWISH COMMUNITY BAGHDAD.

شهادة رئيس الطائفة الاسرائيلية ببغداد المحترم

بعد التحية

اننا الموقعين ادناه نؤيد بهذا بأن السيد
قد ولد في بغداد في اليوم ٥ من ٧ سنة ميلادية
ولاجله وقعنا ادنـــــــاه ٠

شاهـــــــد

شاهـــــــد

لزوم مندرجات هذه الشهادة
المختـــــار

ع ٠

No. 785

12th December 7

BIRTH CERTIFICATE

In accordance with testimonials presented I hereby confirm that Mrs. BASIC SIMA KLEIN wife of ABRAHAM GABRIEL KROPACH was born at STANISLAU - AUSTRIA on the 5th day of July 1883 (eighteen hundred & eighty three A.D.)

PRESIDENT

THE JEWISH COMMUNITY BAGHDAD

سيادة رئيس الطائفة الاسرائيلية ببغداد المحـــترم

بعـــد التحية

اننا الموقعين ادناه نؤيد بهذا بأن السيد

قد ولد في بغداد في اليوم من ١٠ سنة ١٨٧٧ ميلاديـــة

ولاجله وقعنا ادناه

شاهـــد

شاهـــد

اؤيد مندرجات هذه الشهادة

المختـــار

ABRAHAM GABRIEL KROPACH

No.

12th December 7

BIRTH CERTIFICATE

In accordance with testimonials presented I hereby confirm that Mrs. BASIC SIMA KLEIN wife of ABRAHAM GABRIEL KROPACH was born at STANISLAU - AUSTRIA on the 5th day of July 1883 (eighteen hundred & eighty three A.D.)

PRESIDENT

THE JEWISH COMMUNITY BAGHDAD

No. 186

12th December 7

BIRTH CERTIFICATE

In accordance with testimonials presented I hereby confirm that Mr. ABRAHAM GABRIEL KROPACH was born at SNIATYN - AUSTRIA on the 5th day of October 1877 (eighteen hundred & seventy seven A.D.)

PRESIDENT
THE JEWISH COMMUNITY BAGHDAD

سيادة رئيس الطائفة الاسرائيلية ببغداد المحترم

بعد التحية

انا الموقعين ادناه نؤيد بهذا بأن السيد

قد ولد في بغداد في اليوم ٢١ من كانون سنة ١٨٩٦ ميلادية

ولاجله وقعنا ادنـــــــــاه

شاهـــــــد شاهـــــــد

اؤيد مندرجات هذه الشهادة

المختـــــار

ع.

No. 136

12th December 7

BIRTH CERTIFICATE

In accordance with testimonials presented I hereby confirm that Mr. ABRAHAM GABRIEL KROPACH was born at SNIATYN - AUSTRIA on the 5th day of October 1877 (eighteen hundred & seventy seven A.D.)

PRESIDENT

THE JEWISH COMMUNITY BAGHDAD

No.

12th December 7

BIRTH CERTIFICATE

In accordance with testimonials presented I hereby confirm that Mr. MAURICE A. LEVY was born at ATHENS on the 31st day of January 1896 (eighteen hundred & ninety six A.D.)

PRESIDENT

THE JEWISH COMMUNITY BAGHDAD

سيادة رئيس الطائفة الاسرائيلية ببغداد المحترم

بعد التحية

اننا الموقعين ادناه نؤيد بهذا بأن السيد MAX KROPACH

قد ولد في بغداد في اليوم ٢٧ من حزيران سنة ١٩٠٧ ميلادية

ولاجله وقعنا ادنـــــــاه ٠

شاهـــــــد

شاهـــــــد

اؤيد مندرجات هذه الشهادة

المختـــــــار

ع ٠

No.

12th December 7

BIRTH CERTIFICATE

In accordance with testimonials presented I hereby confirm that Mr. MAURICE A. LEVY was born at ATHENS on the 31st day of January 1898 (eighteen hundred & ninety six A.D.)

PRESIDENT

THE JEWISH COMMUNITY BAGHDAD

No. 288

12th December 7

BIRTH CERTIFICATE

In accordance with testimonials presented I hereby confirm that Mr. MAX KROPHCH was born at WIZNITZ - AUSTRIA on the 23rd day of June 1907 (NIneteen hundred & seven A.D.)

PRESIDENT

THE JEWISH COMMUNITY BAGHDAD

١٩٤٧/١٢/

٦٠٩

حييم كرجي المعروف باسم حييم صالح يوسف

الآنسة نجية يامين داود جيتايات

التاسع من ايلول سنة الالف والتسعمائة و~~التسعمائة~~ والسادسة والاربعين

ع٥

No.

12th December 7

BIRTH CERTIFICATE

In accordance with testimonials presented I hereby confirm that Mr. MAX KROPHCH was born at WIZNITZ - AUSTRIA on the 23rd day of June 1907 (Nineteen hundred & seven A.D.)

PRESIDENT

THE JEWISH COMMUNITY BAGHDAD

No.

18th December 7

MARRIAGE CERTIFICATE

In accordance with the Marriage Contract presented, I hereby confirm that Miss. BASIC SIMA KLEIN was married at STANISLAU - AUSTRIA to Mr. ABRAHAM GABRIEL KROPACH on the 9th of June 1903 (nineteen hundred & three A.D.)

PRESIDENT
THE JEWISH COMMUNITY BAGHDAD

No.

18th December 7

MARRIAGE CERTIFICATE

In accordance with the Marriage Contract presented , I hereby confirm that Mr. ABRAHAM GABRIEL KROPACH was married at STANISLAU - AUSTRIA to Miss. BASIC SIMA KLEIN on the 9 th of June 1903 (nineteen hundred & three A.D.)

PRESIDENT
THE JEWISH COMMUNITY BAGHDAD

KINGDOM OF RUMANIA

COUNCIL OF DELEGATES OF THE SEFARADIN JEWISH COMUNITY

BUKAREST

CIVIL REGISTRARY OFFICE

MARRIAGE CERTIFICATE

NO. 217

Considering the marriage certificat under No.2 dated 2nd January 1926 issued by the Civil Registrary Office of the Municipality County Bukarest District

Iefov

Considering that in conformity with para 31 of the statute it has been paid at the cashier of this comunity Lei one hundred due as marriage tax of two per thousand of the drowery

We authorize the Clergy of the Big Synagogue to celebrate on Sunday 3 January 1926 the religious marriage of Mr.Moritz Avram Levy with Miss Lotty Kropach,

Bukarest 3rd January 1926

for the Council of Delegates,

Secretary General

(signed) F, Froimescu

KINGDOM OF RUMANIA?
MUNICIPALITY , BUKAREST.
CIVIL REGISTRARY OFFICE AND STATISTICS.

MARRIAGE BULLETIN
NO. 2.

Mr. Moritz Abraham Levy
and Miss Lotte Kropach have married today at this Municipality registering in the Book under No. 2.

For confirmation this Bulletin has been issued to them to serve the for the religious marriage.

Civil Registrary (sg.) unlegible.

Director General.
(sg.) Bratu Zamfir.

Year one thousand nine hundred twenty six, Month January, day second.

No. 18th December ?

MARRIAGE CERTIFICATE

In accordance with the Marriage Contract presented, I hereby confirm that Mr. MAURICE A. LEVY was married at BUKAREST - ROUMANIA to Miss. LOTTE KROPACK on the 3rd of January 1926 (nineteen hundred & twenty six A.D.)

PRESIDENT
THE JEWISH COMMUNITY BAGHDAD

No.

18th December 7

MARRIAGE CERTIFICATE

In accordance with the Marriage Contract presented, I hereby confirm that Miss. LOTTE KROPACH was married at BUKAREST - ROUMANIA to Mr. MAURICE A. LEVY ont the 3rd day of January 1926 (nineteen hundred & twenty six A.D.)

PRESIDENT
THE JEWISH COMMUNITY BAGHDAD

No.

18th December 7

MARRIAGE CERTIFICATE

In accordance with the Marriage Contract presented, I hereby confirm that Mrs. RENEE M. ISAAC was married at Baghdad to Mr. MAX KROPACH on the 27th of October 1947 (nineteen hundre d & feurty seven A.D.)

PRESIDENT
T HE JEWISH COMMUNITY BAGHDAD

No.

18th September 7

MARRIAGE CERTIFICATE

In accordance with the Marriage Contract preseted, I hereby confirm that Mr. MAX KROPACH was married at Baghdad to Mrs. RENEE M. ISAAC on the27th of October 1947 (nineteen hundred & feurty seven A.D.)

PRESIDENT
THE JEWISH COMMUNITY BAGHDAD

سيادة رئيس الطائفة الاسرائيلية ببغداد المحترم

تحية واحتراماً

نشهد بان شاول حسقيل عويديا قد ولد في بغداد سنة ١٨٩٠ الف وثمانمائة وتسعون ميلادية وانه قد غادر العراق الى القاهرة (مصر) في سنة ١٩١١ الف وتسعمائة واحد عشر ميلادية وبناء على الطلب فقد وقعنا هذا ودمتم باحترام حب

١٨

شاهد
سليم حسقيل عزرا
قطان

شاهد
ساسون عبودي
بوسنان

شاهد
ساسون حسقيل
عويديا

No.

18th September 7

MARRIAGE CERTIFICATE

In accordance with the Marriage Contract presented, I hereby confirm that Mr. MAX KROPACH was married at Baghdad to Mrs. HENEE M. ISAAC on the27th of October 1947 (nineteen hundred & fourty seven A.D.)

PRESIDENT

THE JEWISH COMMUNITY BAGHDAD

شهادة

٩٩٢

١٩٤٧/١٢/١٩

بناءً على الوثائق المبرزة تؤيد بهذا بأن شارل حسقيل عوديشا
قد ولد في بغداد سنة ١٨٩٠ (الف وثمانمائة وتسعون ميلادية) وقد
غادر العراق الى مصر سنة ١٩١١ (الف وتسعمائة واحد عشر ميلادية) .

رئيس الطائفة

ع.

شهادة ميلاد

١٩٤٧/١٢/

بناءً على الوثائق المحفوظة لدينا نؤيد بهذا بأن السيد افرايم صيون قد ولد في بغداد في اليوم الخامس عشر من حزيران سنة الالف والتسعمائة والثلاثين .

رئيس الطائفة

ع.

٤٧/١٢/٥٢

٤٧٥

عزرا حسقيل بعـــــــون

الآنسة نظيمة داود المعروفة باسم نظيمة نونو داود اليشاع

الثامن من تموز سنة الالف والتسعمائة والثالثة والاربعيـــن ٠

٥٤

١٩٤٧/١٢/

٤٤٧

موسف صيون ابراهـــــــم

الآنسة خزمة موشي ابراهـــــــم

السادس من حزيران سنة الالف والتسعمائة والخامســـــة

والاربعـــــــين ٠

(صورة شهادة)

ابراهيم اسحق عوبديـــــــا

الآنسة حبيبة عبد الله صالح بـــــلاص

التاسع من مارت سنة الالف والتسعمائة والسابعة والاربعيـــــن ٠

ع ٠

(تتمة قيود)

١٩٤٧/١٢/

٥٧٨

ناجي نيسان المعروف باسم ناجي صالح اسحق ناصرية

الآنسة عزيزة شفيقة المعروفة باسم شفيقة روبين يوسف عبد الله

العشرين من آب سنة الالف والتسعمائة والسادسة

والاربعين .

ع .

ועד הרוחני דעוב"י
בגדאד יע"א

المجلس الروحاني الاسرائيلي

في بغداد

الرقم ١٩٢٢

التاريخ ٢١/١٢/٩٤٧

سيادة الحاخام ساسون خضوري المحترم
رئيس الطائفة الاسرائيلية ببغداد

يرجى تزويد شهادة الى مسعوده بنت
يونا (لاوي) تتضمن طلاقها من زوجها -
خضوري بن اليهو بن يوسف وذلك
بتاريخ ٢ ادار اول ٦٨٤ الموافق ٧/٢/٩٤٧

ودمتم

[illegible]

١٢٤٧٣٢١

٨٧٥

[illegible]

[illegible]

[illegible]

[illegible]

شهادة طلاق

١٩٤٧/١٢/

بناءً على شهادة المجلس الروحاني الاسرائيلي ببغـــداد
نؤيد بهذا بأن قد جرى طلاق مسعودة يونا (لاوي) من زوجها خضوري
الياهو يوسف امام المجلس الروحاني المذكور في اليوم السابع من شبـــاط
سنة الالف والتسعمائة والرابعة والعشريـــــــــن ٠

رئيس الطائفـــة

ع٠

ועד הרוחני העו"י
בגדאד יע"א
المجلس الروحاني الاسرائيلي
فى بغـداد

الرقم .....
التاريخ ١٥/١٢/٩٤٧

سيادة الحاخام باشوف حضرة المحترم
رئيس الطائفة الاسرائيلي ببغداد

يرجى تزويد شهادة الى السيد يوسف (حداد) تتضمن زواجه من خاتون بنت سليمان (موشي سوعه بصوت) بتاريخ ١٥/١١/٩٤٧ مع العلم ان الموصى اليه اعترف امام مجلسنا انه انجبت له خاتون المذكورة مولداً يدعى فاروجه وبنتا تدعى فوزيه وذلك من مدة خمسة سنوات قبل الزواج.

[illegible]
[illegible]

شهادة

١٩٤٧/١٢/

بناءً على شهادة المجلس الروحاني الاسرائيلي ببغداد نؤيد بهذا بأن السيد اسحق يوسف (حداد) تزوج في بغداد من خاتون سلمان (موشي شوعة بصون) في اليوم الخامس من تشرين الثاني سنة الالف والتسعمائة والسابعة والاربعين مع العلم ان المومأ اليه قد اعترف لدى المجلس المذكور بأن المومأ اليها خاتون قد انجبت منه ولدا يدعى فاروق وبنتا تدعى فوزية وذلك قبل الزواج بخمسة سنوات .

عبودي أنف

رئيس الطائفة

بوجي عدم تزويد أي
نسخة من هذه الشهادة قبل
أخذ موافقة المحكمة
الدينية نظراً لصدور
شهادة متأخرة تناقضها

٩٤٩/١/٢٨

ع.

١٠٠٠ شهادة

١٩٤٧/١٢/٢٣

بناء على شهادة المجلس الروحاني الاسرائيلي ببغداد نؤيد بهذا بأن السيد اسحق يوسف (حداد) تزوج في بغداد من خاتون سلمان (موشي شوعة بصون) في اليوم الخامس من تشرين الثاني سنة الالف والتسعمائة والسابق والاربعين مع العلم ان الموما اليه قد اعترف امام المجلس المذكور بأن الموما اليها خاتون قد انجبت منه ولدا يدعى فاروق وبنتا تدعى فوزية وذلك قبل الزواج بخمسة سنوات .

٩/٢٢

عن رئيس الطائفة

(صورة طبق الاصل)

بغداد في ١٣ ايلول ١٩٤٨

عبو بي أفندي

انظروا أصل الشهادة

٩٤٩/١/٢٨

شهادة

١٩٤٧/١٢/

بناءً على الوثائق المحفوظة لدينا نؤيد بهذا بأن السيد صالح اسحق بن صالح مكمل ولد في بغداد في اليوم الرابع من آذار سنة الالف والثمانمائة والسابعة والثمانون وهو من التبعة العثمانية سابقا وقد غادر العراق الى مصر قبل اربعين سنـــــــــة ٠

رئيس الطائفـــة

ع٠

٢٠٠٢

١٩٤٧/١٢/٢٤

المـــبرز

شلومو المعروف باسم سليم الياهوكيني

=== بيروت الآنسة مركريت صيون كيني

السادس عشر من تشرين الاول سنة الالف والتسعمائة والاربعين الميلادية .

بالنيابة

رئيس المجلس الجسفاني

٧

٥٢٢٩

٤٧/١

١٩٤٧/١١/٢٤

المبرز

شلومو المعروف باسم سليم الياهو كوبي

=== بيروت الآنسة مركريت صيون كوبي

السادس عشر من تشرين الاول سنة الالف والتسعمائة والاربعين الميلادية .

(صورة طبق الاصل)

بغداد في ٩٥١/١١/٧

دققت صورة

٩٥١/١١/٧

رئيس الطائفة بالنيابة

رئيس المجلس الجسماني

١٩٤٧/١٢/

البيرق

شلومو المعروف باسم سليم الياهو كوبي

** بيروت الآنسة مركريت صهون كوبي

السادس عشر من تشرين الاول سنة الالف والتسعمائة والاربعون

ميلادية ٥

١٢/١٩٤٧/

١٨٦

روبين خضوري معلم روبيـــــــن

الآنسة حبو نجيبة المعروفة باسم حبيبة ابراهيم صالح

الثالث والعشرين من كانون الاول سنة الالف والتسعمائة

والسادسة والاربعيـــــــن ٠

ع٠

١٩٤٧/١٢/

شلومو صالح سامون

لآنسة حنهني اسحق حسقيل شماش

الخامس من كانون الاول سنة الالف والتسعمائة والخامسة والاربعون °

بغداد في ٢٤/٧/١٩٥٦

السيد صالح صبحي

بغداد

تحية طيبة وبعد

نرجو منكم ان تتفضلوا بتسديد مبلغ ٣٠ دينار ثمن ٣٠ طن من الكاز الذي تسلمتموه من شركتنا في ١٩٥٦/٧/٢٤ حسب الفاتورة المرفقة

مع الشكر

المدير العام

بغداد في ٢٤/٧/١٩٥٦

السيد صالح صبحي

بغداد

تحية طيبة وبعد

نرجو منكم ان تتفضلوا بتسديد مبلغ ٣٠ دينار ثمن ٣٠ طن من الكاز الذي تسلمتموه من شركتنا في ١٩٥٦/٧/٢٤ حسب الفاتورة المرفقة

مع الشكر

المدير العام

شهادة

١٩٤٧/١٢/

بناءً على الوثائق المحفوظة لدينا نؤيد بهذا بأن الانسة المعروفة باسم لطيفة سلمان اسمها الصحيح لطيفة صيون سلمان وان جدها لابيها مدعو سلمان وبناءً على طلبها زودت بهذه الشهادة .

رئيس الطائفة

١٩٤٧/١٢/

٣٦٦

يعقوب كرجي ابن مطلوب يعقوب

الآنسة حبيبة حسقيل داود بصـــــون

الرابع والعشرين من ايلول سنة الالف والتسعمائة والتاسعة

والثلاثيـــــــن ٠

ع٠

١٩٤٧/١٢/

٥٥٩

سلمان داود قحطـــــــــان

السيدة فرحة اسرائيل منشي

الخامس عشر من تموز سنة الالف والتسعمائة والسادسة

والاربعـــــــــــن ٠

ع٠

٢٢٦

و٠

١٩٤٧/١٢/

٦٦

موشي الياهو المعروف باسم موشي داود شليمو
الآنسة عامومة نجية المعروفة باسم عامومة عزرا يعقوب
الثاني من كانون الاول سنة الالف والتسعمائة والتاسعة
والثلاثين ٠

ع٠

١٩٤٧/١٢/

٧٣٤١\٦١

٥٥٩ ٥٥٩

سلمان داود [illegible]
الآنسة [illegible]
[illegible]
[illegible]

و٠

بغـــــداد في ٢٦ ٣ ب ١٩٤٧ .

سيادة رئيس الطائفة الاسرائيلية ببغداد المحترم

بعد التحية

اننا الموقعين ادناه نشهد بان السيد عزرا دانيال شالوم الساكن حاليا في محلة الاورفلي بالدار المرقمة ٥ب/٩/ ١ قد ولد ببغداد في سـنة ١٩٢٩ ؛؛؛

الشـــاهد

دانيال شالوم

الشـــاهد

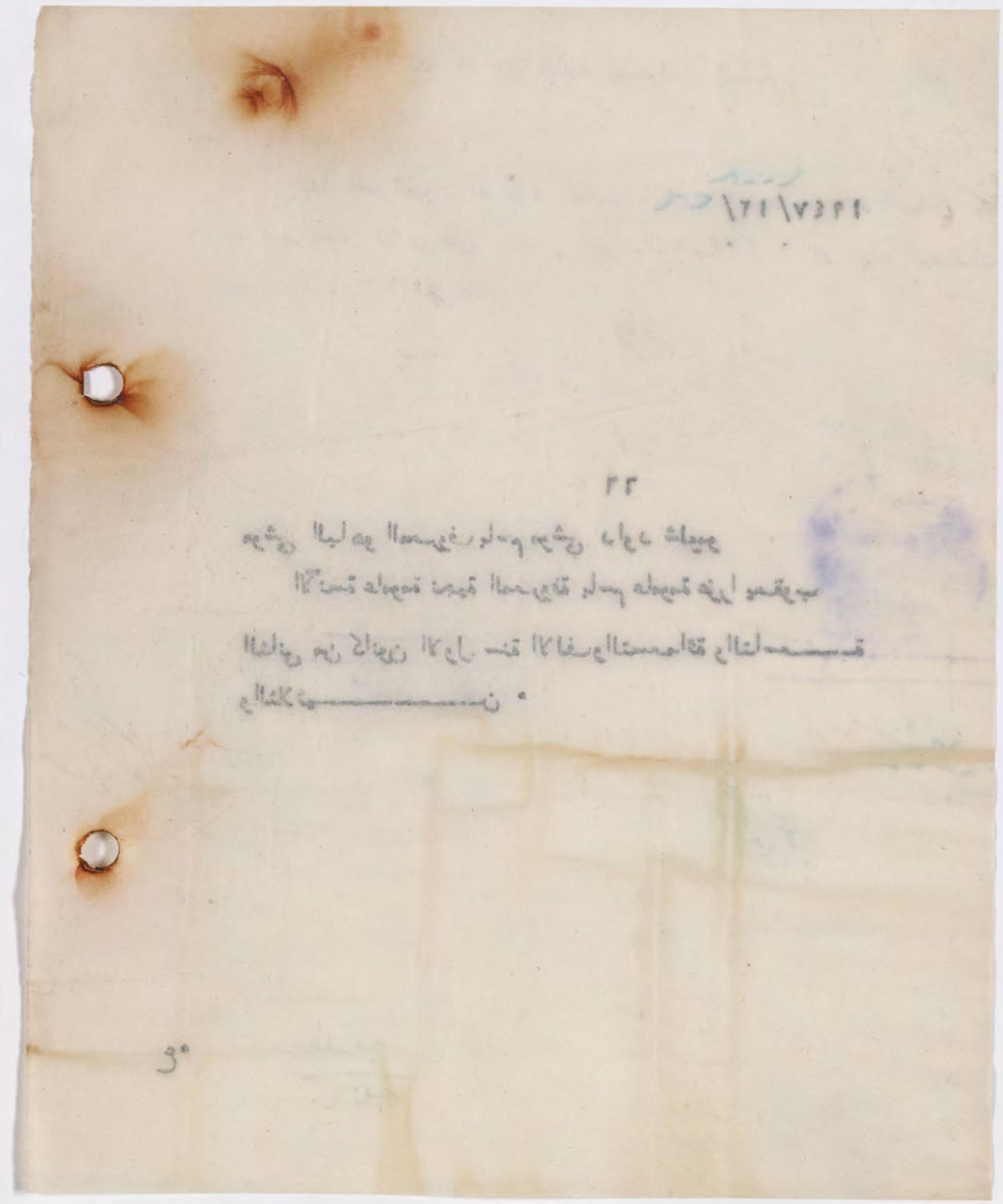

العـــــــدد

صـــــورة دفتر النفوس

ان ابن لكونه حائز على الجنسية العراقية وسجل في سجل النفوس
قد اعطي له هذا الدفتر فـــــــي

الاسم والشهرة
تاريخ ومحل الولادة
اسم الاب
اسم الام
الديانـــــــة
المهنة وهل يقرأ ويكتب
هل متزوج وله زوجة او زوجات
لون العيـــــــن
لون الوجـــــــه
العلامة الفارقة الثانية
اللواء
القضـــــــاء
الناحيـــــــة
المحلة او القريـــة
رقم المسكـــــــن
نوع المسكـــــــن

(صـــــورة طبق الاصـــــل)

٥٤

No. 1019

26th December 7

BIRTH CERTIFICATE

In accordance with testimonials presented I hereby confirm that Mr. EZRA DANIAL SHALOM was born at Baghdad enthe year 1929 (nineteen hundred & twenty nine A.D.)

PRESIDENT
JEWISH COMMUNITY BAGHDAD

١٩٤٧/١٢/

٥٦٢

صالح كرجي المعروف باسم صالح سلمان صالح

الآنسة نبات كرجية المعروفة باسم كرجية عزرا يعقوب

الثامن من تشرين الاول سنة الالف والتسعمائة والاربعين .

ع.

١٩٤٧/١٢/

٢٩٦

الياهو يعقوب عابد دگـــــــة

الآنسة راحيل راشيل المعروفة باسم راحيل افرايم حاي سلمان يو-

الحادي عشر من مارت سنة الالف والتسعمائة والخلمسة والاربعين ٠

(صورة شهادة)

١٩٥

سليم مير داود ربيع

صيرفين بيرتين المعروفة باسم بيرتين ساسون عبودي يوسفان

الثاني من كانون الثاني سنة الالف والتسعمائة والسابعة والاربعين

١٠١٣
١٩٤٧/١٢/٣١

١٩٥

سلم مع داود وشـــــــ

١٩٤٧/١٢/

٤٦٠

سلمان صالح يوسف جـــــــوري

الآنسة خاتون نسيم ربع

الثالث عشر من حزيران سنة الالف والتسعمائة والخمســـــة

والاربعـــــــــــن .

٤٠

١٩٤٧/١٢/

عزيز بالجي ابراهـــــــــــم

الآنسة مريم كبرائيل حسيب

السادس من تشرين الاول سنة الالف والتسعمائة والسادسة

والاربعـــــــــــن ٠

شهادة الحاخام ساسون حضوري المحترم
رئيس الطائفة الاسرائيلية ببغداد

بعد التحية

نشهد بهذا بأن درجة قرابة دينة بنت عزره بن عبدالله
يعقوب الكبير مع المتوفي موشي يعقوب الكبير هي ان عبد الله وموشي
ولدي يعقوب الكبير هما اخوان وان عزره والد دينة هو ابن عبدالله يعقوب
الكبير وعليه يصبح موشي بن يعقوب الكبير عم عزره والد دينة
وعليه وقعنا أدناه

شاهد

شاهد

المختار
اؤيد مندرجات هذه الشهادة

٢٠/١٢/٩٦٧

١٦١/٧٣٢٤

[illegible]

[illegible]

[illegible]

شهادة

١٩٤٧/١٢/٣١

بناءً على طلب هارون يوسف شهاء عن درجة قرابة دينة بنت عزرا بن عبد الله يعقوب الكبير مع المتوفي موشي يعقوب الكبير ذاجيب ان عبد الله وموشي ولدي يعقوب الكبير هما اخوان وان عزرا والـــد دينة هو ابن عبد الله يعقوب الكبير وعليه يصح موشي بن يعقـــوب الكبير عم عزرا والد دينة وعليه اعطيت هذه الشهادة ٠

رئيس الطائفـــة

ع٠

בית דין הצדק דע"ובי
בגדאד יע"א
المحكمة الدينية الاسرائيلية ـ بغداد
JEWISH RELIGIOUS COURT
BAGHDAD

الرقم :
التاريخ : ٢٧ [illegible] ٧٠٦
٢٩/١/٤٦
رقم الاضبارة
٧٠٦/٢٧

[illegible]

IRAQ POSTAGE 40 FILS

[illegible]

[illegible]

١٦/٦١/٧٣٥١

[illegible]

شهادة

١٩٤٨/١/

بناءً على شهادة المحكمة الدينية الاسرائيلية ببغداد نؤيد بهذا بانه قد جرى طلاق مارسيل اسحق المعروفة باسم مارسيل حوكسي (اسحيق) من زوجها عودي (ناجي جاي) بن خضوري (سوفير) في اليوم التاسع والعشرين من كانون الثاني سنة الالف والتسعمائة والسادسة والاربعين ثم جرى زواجها من عزرا ابراهيم حيا في اليوم الحادي عشر من تموز سنة الالف والتسعمائة والسادسة والاربعين .

رئيس الطائفة

ع.

١٩٤٨/١/

٤١٧

اليا هو حسقيل دانيال

الآنسة حبيبة ايليا حسقيل عزرا

الرابع والعشرين من مايس سنة الالف والتسعمائة والخامسة

والاربعين .

ع.

١٠١٩
١٩٤٨/١/٧

٤١٧

الياهو حسقيل دانيـــــــــال

الآنسة حبيبة ايليا حسقيل عزرا

الرابع والعشرين من مايس سنة الالف والتسعمائة والخامســـــة والاربعين ميلاديهـــــــــة .

(صورة طبق الاصل)

بغداد في ١٧/آب/١٩٥٠

ع رئيس الطائفة بالنيابة
رئيس المجلس الجسماني

أ/١٧/٨

١٤٨٣٤١

٧١٣

٨/١/١٩٤٧

حضرة صاحب السعادة
رئيس مجلس الوزراء المحترم

بالاشارة الى كتاب دولتكم رقم ٢٠٠٠ المؤرخ ٢٧/١٢/١٩٤٦ بشأن
تعيين مندوب عن الحكومة المصرية في لجنة التحقيق الانجلو امريكية
اتشرف بان اعرض على دولتكم ان الحكومة المصرية ترى ان يكون
مندوبها في اللجنة المذكورة حضرة صاحب السعادة
وترجو من دولتكم التفضل بالموافقة على ذلك
وتفضلوا دولتكم بقبول فائق الاحترام

٨/١/٤٧

١٤٢٧/١/٨

١٠٢٤

(باللغة العربية)

٧١٦٢/١٠٥٢ رقم

حضرة صاحب السعادة رئيس مجلس الوزراء

٨/١/٤٧

١٠٤٠

١٩٤٨/١/٨

يوسف كرجي المعروف باسم يوسف ابراهيم موشي
الآتية فكتوريا المعروفة باسم معنوقة اغابي حسقيل اغابي
الساع من كانون الثاني سنة الالف والتسعمائة والثامنة
والاربعين ٠

ع ٠

سعادة رئيس الطائفة الاسرائيلية في بغداد المحترم

بعد التحية والاحترام

أننا الموقعين ادناه نشهد بان السيد موريس ايلي خزوم هو من مواليد بغداد في تاريخ ٢٢ شباط ٥٦٦٨ عبرية الموافق سنة ١٩٠٧ ميلادية ولاجله حررنا هذه الشهادة ١/١/١٩٤٨

المختار

شاهد

شاهد

شاهد

شاهد

شاهد

٢٢ شباط ٥٦٦٨

[illegible] ٢٦ [illegible] ١٩٠٨

[illegible]

[illegible]

[illegible]

[illegible]

[illegible]

٩٠

شهادة ميـــلاد

١٩٤٨/١/

بناءً على الوثائق المحفوظة لدينا نؤيد بهذا بأن السيد
موريس ايليا خزوم قد ولد في بغداد في اليوم السادس والعشريـــن
من كانون الثاني سنة الالف والتسعمائة والثلاثة ميلاديـــــة ٠

رئيس الطائفـــة

ع٠

١٩٤٨/١/

٩٠

داود نسيم المعروف باسم داود حسقيل شلومو شماش

الآنسة فرحة مارسيل المعروفة باسم مارسيل يهودا يعقوب نونو

العشرمن تشرين الثاني سنة الالف والتسعمائة والسادسة

والاربعين .

No, 1923

8th January 8

BIRTH CERTIFICATE

In accordance with testimonials presented I hereby confirm that Mr. ELIAHU MENASHI was born at Baghdad on the year 1920 (nineteen hundred & twenty A.D.)

PRESIDENT
JEWISH COMMUNITY BAGHDAD

سيادة الحاخام ساسون حضوري رئيس الطائفة الاسرائيلية في بغداد المحترم

نحن الموقعون اذناه نشهد ان افرايم شاؤل رجوان من التبعة العثمانية سابقاً ومولود في بغداد حوالي سنة الف وثمانية وتسعون ميلادية وقد غادر العراق الى مصر منذ ثلاثون عاماً تقريباً ولم يعد الى العراق وحسب طلب اخيه ساسون شاؤل رجوان نظمنا له هذه الشهادة

تحريراً ٨/١/٩٤٨

المختار

شهد
[illegible]
ساسون شاؤل
رجوان

شهد
يكتور ساسون
يكتور ساسون
رجوان

شهد
شالوم صون
شيمرز

No.
8th January 8

DIRTH CERTIFICATE

In accordance with testimonials presented I hereby confirm that Mr. ELIANU MENASHI was born at Baghdad on the year 1920 (nineteen hundred & twenty A.D.)

PRESIDENT
JEWISH COMMUNITY BAGHDAD

شهادة ميـــــلاد

١٩٤٨/١/

بناءً على الوثائق المحفوظة لدينا نؤيد بهذا بأن السيد ابراهيم شاؤل رحوان من الطائفة اليهودية سابقاً وانه قد ولد في بغداد سنة الالف والثمانمائة والتسعين وقد غادر العراق قبل ثلاثين عاماً تقريباً ولم يعد طيلة هذه المدة .

رئيس الطائفة

ع .

Rouben Menashi gahtan

سيادة رئيس الطائفة الاسرائيلية ببغداد المحترم

بعد التحية

اننا الموقعين ادناه نؤيد بهذا بأن السيد روبين منشي قحطان

قد ولد في بغداد في اليوم ٢٦/٤/ من ١٩٢٧ سنة ميلادية

ولاجله وقعنا ادنـــــــاه .

شاهـــــــد
شمعون حقيل
درزي

شاهـــــــد
داود جيم حكاك

اؤيد مندرجات هذه الشهادة

المختـــــار

ع .

No.

8th January 8

BIRTH CERTIFICATE

In accordance with testimonials presented I hereby confirm that Mr. ROUBEN MENASHI GAHTAN was born at Baghdad on 26th of April 1927 (nineteen hundred & twenty seven A.D.)

PRESIDENT
JEWISH COMMUNITY BAGHDAD

١٩٤٨/١/

١٨٠

بنيامين عزرا حسقيل سالـــــــــم

الآنسة جوليت سالم حسقيل سالـــــــــم

الثالث والعشرين من كانون الاول سنة الالف والتسعمائة

والسادسة والاربعيـــــــــــن ٥

١٩٤٨/١/

٣

عزرا صالح موشيح

الانسة كلادس حسقيل عزرا موشي شمعيا

ت الثلاثين من ايلول سنة الالف والتسعمائة والسادسة والاربعين

١٤٨٣٢١

٠٨١

[illegible]

سيادة رئيس الطائفة الاسرائيلية ببغداد المحترم

بعد التحية

اننا الموقعين ادناه نؤيد بهذا بأن السيد [illegible] ولد في بغداد في اليوم الثاني من تموز سنة ١٩٤٠ ميلادية
ولاجله وقعنا ادناه

شاهد
ناجوم يوسف
مضد في عيادة الدكتور [illegible]

شاهد
حسقيل يعقوب كوهين
موظف في البنك العثماني

نؤيد مندرجات هذه الشهادة
المختار

صـــــورة جواز سفر

باسبورت
المملكـــــــة العراقيـــــــة

رقـــم الباسبورت
اسم حاملـــــه

اسم زوجتـــــه

عـــــدد الاولاد

الجنســـــية

الحرفـــــة

محل الولادة وتاريخها
محل الاقامة الدائمي

تاريخ الصـــدور

(صـــــورة طبق الاصـــــل)

No. 1028

14th January 8

BIRTH CERTIFICATE

In accordance with testimonials presented I hereby confirm that Mr. EDWARD HAROON SHEENA was born at Baghdad on the 2nd of July 1930 (nineteen hundred & thirty A.D.)

PRESIDENT

JEWISH COMMUNITY BAGHDAD

١٩٤٨/٢/

٤٠٩

يعقوب خضوري مـــــــــــــلاوي

الآنسة راشيل رحمين روبين عقيرب

السادس عشر من نيسان سنة الالف والتسعمائة والسادسة

والاربعـــــــــــــــن ٠

ع٠

١٩٨٣٢١

٤٠٣

[illegible]

[illegible]

[illegible]

[illegible]

٤٠٩

نعيم خضوري مصلاوي

راشيل المعروفة باسم جحلة رحمين روبين عقيرب

الحادي عشر من نيسان سنة الالف والتسعمائة والسادسة والاربعين

١٩٤٨/٣/

ملاحظة نفوس بغداد

بالاشارة الى كتابكم المرقم ١٢٧٦ والمؤرخ في ١٩٤٨/٣/٣ ٠
ان ماجاء في شهادة الزواج الصادرة من هذه الدائرة برقم ١٠٢٩
وتاريخ ١٩٤٨/١/١٤ باسم يعقوب خضوري مصلاوي وراشيل رحمين روبين
عقيب حدث سهوا نرجو التفضل باعتبار الشهادة الثانية المرفقة والمتضمنة
زواج نعيم خضوري مصلاوي من الآنسة راشيل المعروفة باسم جحلة رحمين
روبين عقيب هي الصحيحة ودمتم ٠
ونعتذر عما حصل من الخطأ سهوا ولكم الاحترام٠

رئيس الطائفة

المرفقات

شهادة زواج (١)
دفتر نفوس (٢)

٥٠

بغداد في ٩٤٣

سيادة رئيس الطائفة الأسرائيلية المحترم

بغداد

بعد التحية

بناءً على معلوماتنا الشخصية نؤيد بنا ان عبدالله البيرت ساؤل شلومو عقيد المعروف باسم البيرت ساؤل عقيد • مولود في البصرة ومن التبعية العثمانية سابقاً غادر العراق الى مصر منذ اربعين سنة ولا زال هناك ونفضلوا بقبول فائق الأحترام

عبدالله البيرت

مفوض يهود العراق في بغداد

ساؤل شل

ساؤل شل

شهادة

١٩٤٨/١/

بناءً على الوثائق المحفوظة لدينا نؤيد بهذا بأن عبدالله البيرت
شاؤل شلومو عقيرب المعروف باسم البرت شاؤل عقيرب هو من التبعة العثمانية
وقد ولد في البصرة سنة ١٨٨٩ (الالف والثمانمائة والتاسعة والثمانين) ميلادية
وقد غادر العراق الى مصر منذ اربعين سنة ولم يعد الى العراق بعد .

رئيس الطائفة

بغداد / ١ شباط ٩٤٨

سيادة رئيس الطائفة الأسرائيلية المحترم
بغداد

بعد التحية

نشهد بأن المدعو عبدالله بن شاؤل المولود في البصرة
عام ١٣٠٨ روسي ١٨٩٢ ميلادية حامل شهادة العثمانية
المؤرخة ٢٢ جمادي الأول ١٣٢١ الصادرة من قبل مأمور
النفوس العثماني في بغداد هو نفس الشخص المدعو البيرت
بن شاؤل عقيرب الذي غادر البصرة مع والده منذ
اربعين سنة وسكن مصر الى تاريخه وللعلم
حررنا وقعنا هذا الكتاب

هذا ولسيادتكم الأحترام / ١ شباط ٩٤٨

خضوري داود الوتر — سليم عزرا عقيرب — شاؤل الياهو مشعل
شاؤل مشل

عبدالله الوتر

قسمة الخارجية

١٢/٨/٢١

[illegible]

٩٠

شهادة

١٩٤٨/٢/

بناءً على الوثائق المحفوظة لدينا نؤيد بهذا بأن عبدالله بن شلوّل المولود في البصرة حامل الشهادة العثمانية المؤرخة في ٢٢ جمادى الاول سنة ١٣٢١ الصادرة من المحل مأمور النفوس العثماني في بغداد موقف الشمس المدعو الهجرت بن شلوّل عقيب الذي غادر البصرة مع والده الى مصر منذ اربعين سنة وسكن مصر الى تاريخ ــــــــــــــــــــ .

رئيس الطائفة

٩٤٨/١/

٥٤٣

باروخ يحي روبين

الانسة سليمة منشي حييم

العاشر من تموز سنة الالف والتسعمائة والسادسة والاربعين

١٩٤٨/١/١٨

مسجل عقود الخطب
للطائفة الاسرائيلية ببغداد

بغداد في ١٩٤٨/١/١٨

سيادة الحاخام ساسون خضوري
رئيس الطائفة الاسرائيلية المحترم

بعد التحية والاحترام .

بناءً على القيود المثبتة في سجلاتي اؤيد بأن

السيد [illegible] قد عقد خطبته على [illegible]
في بغداد في اليوم ١٧ [illegible] ٧٠٢

ولم يتزوج بعد

الشروط		الشهود
[illegible]	٤٠	[illegible]
[illegible]	٦٠	[illegible]
[illegible]	١٠٠	

شمعون شائول ع. شمعون

١٩٤٨/١/

حصقول عزرا متانة بن داود الباهـــــــو

الآنسة نعيمة سليم ابراهيـــــــم

الاول من كانون الثاني سنة الالف والتسعمائة والثالثة والاربعـــن °

ع°

١٠٣٣

١٩٤٨/١/١٩

حسقيل غزامتانة بن داود الياهـــــــو

الآنسة نعيمة سليم ابراهيـــــــم

الاول من كانون الثاني سنة الالف والتسعمائة والثالثة والاربعيـــن ٠

(صورة طبق الاصـــــل)

ع ٠

٦٢٣

يوسف الياهو بن صالح مـــــــــراد

الآنسة فرحة ابراهيم هارون ليلـــــــــة

الثاني عشر من آب سنة الالف والتسعمائة والسادســـــة

والاربعـــــــــــن ٠

ع٠

٨٠٢٥
١٩٤٨/١/٢٠

رفول يوسف حبيب

الآنسة سارة اسحق حبيب

الخامس والعشرين من تشرين الثاني سنة الالف والتسعمائة والسادسة

والاربعين ٠

٢١١

٥٥٥

يوسف داود

الآنسة خاتون موشي

السابع من ايلول سنة الالف والتسعمائة والرابعة والاربعين ٠

(صورة شهادة)

سيادة رئيس الطائفة الاسرائيلية ببغداد المحترم

بعد التحية

بناءً على المعلومات الثابتة في سجلاتي أؤيد بهذا بان المدعو [illegible] قد توفي في بغداد بتاريخ ٦/٨ [illegible]

وللآجله وقعت ادناه ،

بغداد في / / ١٩٤٧

حسقيل حداد
القائم بامور الدفينة الاسرائيلية ببغـــداد

٩٤٤/١٢/١١

شهادة وفاة

٢٧-٢

٢٠/١/١٩٤٨

بناءً على شهادة القائم بامور الدفنة في المقبرة الاسرائيلية
ببغداد نؤيد بهذا بأن المدعو مئير ناحوم قد توفي في بغداد في
اليوم السادس عشر من كانون الاول سنة الالف والتسعمائة والثانية
والاربعين .

رئيس الطائفة

ع .

شهادة ١٠٣٨

١٩٤٨/١/٢٣

نؤيد بهذا بأن نعيمة يعقوب هي من عائلة طيبة وشريفة
الحال وتستحق العطف والمساعدة
وللاجله اعطينا هذه الشهادة ؛

رئيس الطائفة

٥٤

١٩٤٨/١/٢٢

לשע דרב דראשי חד שטון רצוף ב"ל
דאים אלמאלכ אלאשראיליי פי כרדאר אלעתנס ב"ל
כעד אלקתייד ואלאחנדאס

נשרף
٢٤٩

כישי כשך ٢٤ אדר ב' ٧٠٦ קדש דרחור אליבו כן יוסף כן שעב שנא דרנולב ויכנוליא
כן שאיר כן שאול שוויב אנזווגו פי כרדאר

עדים שעשון שאול
" מליס חליבן

שוואפך ٢٧/٢/٩٤٦

١٥٠٠	עובר
٠٥٠٠	כרפס
٠١٠٠	כלשב
٠٧٠٠	נוסף
٢٨٠٠	

שעשון שאול
חשעבה

٨٦٠١ قنلوه

٦٦/١/٨٣٤١

[illegible]

[illegible]

[illegible]

قسنة للمالي سوق

٩٠

٣٤٩

١٩٤٨/١/٢٥

٣٤٩

الياهو يوسف موشي عـــــــزرا

الآنسة فكتوريا مئير شاوْل طويـــــــق

السابع والعشرين من مارت سنة الالف والتسعمائة والسادسة

والاربعيـــــــــن ٠

ع ٠

1040

No. PRESIDENT
25th January
JEWISH COMMUNITY BAGHDAD 8

CERTIFICATE

In accordance with the Certificate of the Jewish Religiems Court of Baghdad, I hereby confirm that Mrs. MARCELLE ISAAC known as MARCELLE HOOGUI ISHAYEK has been diverced from her husband ABOODI (NAJI HAY) KHEDOORI (SOFFER) at Baghdad on the 29th of January 1946 (nineteen hundred & feurty six A.D.) and she has been married afterwards to Mr. EZRA ABRAHAM HAYA at Baghdad on the 11th of July 1946 (nineteen hundred & feurty six A.D.)

PRESIDENT
JEWISH COMMUNITY BAGHDAD

١٠٤١ شهادة

١٩٤٨/١/٢٥

الى من يهمه الامـــر

لقد لبى نداء ربه سماحة الحاخام ابراهيم اصلان في يوم ٢٥/١/١٩٤٨
ولم يترك المتوفي ولدا يقوم بالمراسيم الدينية غير ان حفيده المدعو داود يعقوب
هو الذي سيقوم بهذه المراسيم وذلك لمدة سبعة ايام وبناء على طلبه زود بهذه
الشهـــــادة ٠

رئيس الطائفـــة

ع٠

8

CERTIFICATE

In accordance with the Certificate of the Jewish Religious Court of Baghdad, I hereby certify that Mrs. MARCELLE ISAAC known as MARCELLE MOODUI ISHAYEK has been divorced from her husband ABDOUL (MALI HAY) ENDOUNI (SOFFER) at Baghdad on the 25th of January 1948 (nineteen hundred & fourty six A.D.) and she has been married afterwards to Mr. ESRA ABRAHAM HAYA at Baghdad on the 11th of July 1946 (nineteen hundred & fourty six A.D.)

PRESIDENT
JEWISH COMMUNITY BAGHDAD

١٩٤٨/١/

٢١١

ابراهيم يعقوب شكرجـــــــي
الآنسة حنة عزرا يونا داود مشـــــــل
السادس من ايلول سنة ثلاثة والف وتسعمائة والثلاثة عشـــــر

٥٤

١٠٤٢
١٩٤٨/١/٩

٢١١

ابراهيم يعقوب طهراني
الآنسة حنة عزرا يونا داود مشـــــــــل
السادس من ايلول سنة الالف والتسعمائة والثامنة عشـــــر ٥

٥٠

سيادة رئيس الطائفة الاسرائيلية ببغداد المحترم

بعد التحية

اننا الموقعين ادناه نؤيد بهذا بأن السيد ابراهيم منشي كباي

قد ولد في بغداد في اليوم ١٦ من ابريل سنة ١٩٢٠ ميلادية

ولاجله وقعنا ادنـــــــاه .

ABRAHAM MENASHI GABBAY

شاهـــــد

نعيم الحويس

شاهـــــد

يوسف عبده

حوري

اؤيد مندرجات هذه الشهادة

المختـــــار

ع .

٧٣٠١

٢\١\٨٣٢١

١١٦

[illegible]

[illegible]

٩٠

No. 1043

26 January 8

BIRTH CERTIFICATE

In accordance with testimonials presented I hereby confirm that Mr. ABRAHAM MENASHI GABBAY was born at Baghdad on the 16th of April 1920 (nineteen hundred & twenty A.D.)

PRESIDENT
JEWISH COMMUNITY BAGHDAD

JEWISH COMMUNITY BAGHDAD

No. 27 January 8

MARRIAGE CERTIFICATE

In accordance with the Marriage Contract No. 358 I hereby confirm that Miss. KHATOON DORIS DAOUD NISSAN was married at Baghdad to Mr. LATIF RESKEL NISSAN on the 26th of March 1945 (nineteen hundred & fourty five A.D.)

PRESIDENT
JEWISH COMMUNITY BAGHDAD

JEWISH COMMUNITY BAGHDAD

No. 27 January 8

MARRIAGE CERTIFICATE

In accordance with the Marriage Contract No. 558 I hereby confirm that Miss. KHATOON DORIS DAOUD NISSAN was married at Baghdad to Mr. LATIF HASKEL MISHAN on the 28th of March 1945 (nineteen hundred & fourty five A.D.)

PRESIDENT
JEWISH COMMUNITY BAGHDAD

سيادة رئيس الطائفة الاسرائيلية ببغداد المحترم

بعد التحية

بناءً على القيود المسجلة في سجلاتي أؤيد بهذا بان المتوفى

المدعو قد توفي في بغداد في اليوم

من شهر سنة

وللاجله وقعت ادناه

بغداد في / / ٩٤٧

حسقيل حداد

القائم بامور الدفينة الاسرائيلية

ع مس

شهادة وفاة

١٩٤٨/١/

بناءً على شهادة القائم بامور الدفينة في المقبرة الاسرائيلية ببغداد نؤيد بهذا بأن سعيدة بنت حنو قد توفيت في بغداد في السابع والعشرين من كانون الثاني سنة الالف والتسعمائة والثامنة والاربعين ٠

رئيس الطائفة

٤٠

١٠٤٦

١٩٤٨/٢/٤

العبرز

منشي عزرا مشـــــــــــــــل

الآنسة راشيل سلمان كرجـــــــــــي

الثاني من شباط سنة الالف والتسعمائة والثامنة والاربعيـــــــن ٥

سنة

٥٤

No. 1046

3rd February 8

MARRIAGE CERTIFICATE

In accordance with the Marriage Contract presented, I hereby confirm that Mr. MENASHI EZRA MASHAL was married at Baghdad to Miss. RACHEL SALMAN GURGI on the 2nd day of February 1948 (nineteen hundred & fourty eight A.D.)

PRESIDENT
JEWISH COMMUNITY BAGHDAD

نسخة الدائرة

COPY

No. 1046

3rd February 8

MARRIAGE CERTIFICATE

In accordance with the Marriage Contract presented, I hereby confirm that Mr. MENASHI EZRA MASHAL was married at Baghdad to Miss. RACHEL SALMAN GURGI on the 2nd day of February 1948 (nineteen hundred & fourty eight A.D.)

PRESIDENT
JEWISH COMMUNITY BAGHDAD

Baghdad 21st March 1948

سيادة رئيس الطائفة الاسرائيلية ببغـــداد المحترم

بعـــد التحية

بناءً على القيود المثبتة في سجلاتي أؤيد بهذا بأن المتوفي

المدعو قد توفي في بغـــداد في اليوم

من شهر سنة

وللاجله وقعت ادناه ؛

بغـــداد في / / ٩٤٧

حسقيل حـــــداد

القائم بامور الدفينة الاسرائيلية

ع٠س

شهادة وفاة

١٩٤٨/٢/

بناءً على شهادة القائم بامور الدفينة في المقبرة الاسرائيلية
ببغداد نؤيد بهذا بأن المدعو اسحق ناجي حكولي قد توفي في
بغداد في اليوم الحادي والعشرين من شباط سنة الالف والتسعمائة
والسابعة والاربعين .

رئيس الطائفة

ع.

١٩٤٨/٢/

٥٧٧

ابراهيم نورائيل شمبل

الآنسة لطيفة يوسف عبدالله

الثالث من ايلول سنة الالف والتسعمائة والخامسة والاربعين ٥

١٩٤٨/٢/

٥٩٩

الياهو حييم بن يوسف صالح حسقيل كاشي
الآنسة فيوليت عزرا مراد شمعون

الثاني من ايلول سنة الالف والتسعمائة والسادسة
والاربعين .

ع.

١٢٨٣٤١

٧٧٥

[illegible]

[illegible]

[illegible]

٩.

١٠٤٩

١٩٤٨/٢/٨

٥٩٩

الياهو حييم بن يوسف صالح حسقيل كاشي

الآنسة فيوليت المعروفة باسم البيرت غرا مراد شمعون

الثاني من ايلول سنة الالف والتسعمائة والسادسة والاربعين •

ع •

P301

٨\٢\٨٣٢١

٢٢٥

٣٠

١٩٤٨/٢/٨

٥٠١

هارون موشي غزرا

سليمة الياهو ريحانه

الخامس والعشرين من حزيران سنة الالف والتسعمائة والسابعة

والاربعـــــــــــــين

مسجل عقود الخطب
للطائفة الاسرائيلية ببغداد

بغداد في ٥/٧/١٩٤٨

سيادة الحاخام ساسون خضوري
رئيس الطائفة الاسرائيلية المحترم

بعد التحية والاحترام .
بناءً على القيود المثبتة في سجلاتي اؤيد بأن

السيد [illegible]

قد عقد خطبته على [illegible]

في بغداد في اليوم ٧/١/٩٤٨

ولم يتزوج بعد

الشروط	الشهود
[illegible]	[illegible]

شمعونه نائل ج. شمعونه

VICTORIA AGHAJI HESKEL

JOSEPH ABRAHAM

MOSHI LOOCUI

١٠٥

[illegible]

No. 1051

8th February 8

JEWISH COMMUNITY BAGHDAD

ENGAGEMENT CERTIFICATE

JEWISH COMMUNITY BAGHDAD

In accordance with the certificate of the Matrimonial Registrar of the Jewish Community at Baghdad, I hereby confirm that Mr. JOSEPH ABRAHAM MOSHI LOOGUI has betrothed Miss. VICTORIA AGHAII MASKEL at Baghdad on the 7th day of January 1948 (nineteen hundred & fourty eight A.D.)

PRESIDENT

JEWISH COMMUNITY BAGHDAD

بغداد في ٢٢ كانون الاول سنة ١٩٤٧

الى مـــــن يـــهمه الامـــــــــــــر

نشهد بهذا بان السيد ساسون صالح شماش ولد في اليوم التاسع عشر من شهر جون سنة ١٨٩٧ في مدينة بغداد ولاجله وقعنا هذا البيان

شاهـــــــــد	شاهـــــــــد	شاهـــــــــد
ميرحاخام موشي دنكور	الياهو داود حسقيل حييم	عزرا موشي بيخور

اصادق على ما جاء في هذا البيان

مختار

٢٠٠ فلس

فنان بالانكليزية

٦/١/٩٤٨

مطلوب

٢٠٠ فلس

Sassoon S. Shamash

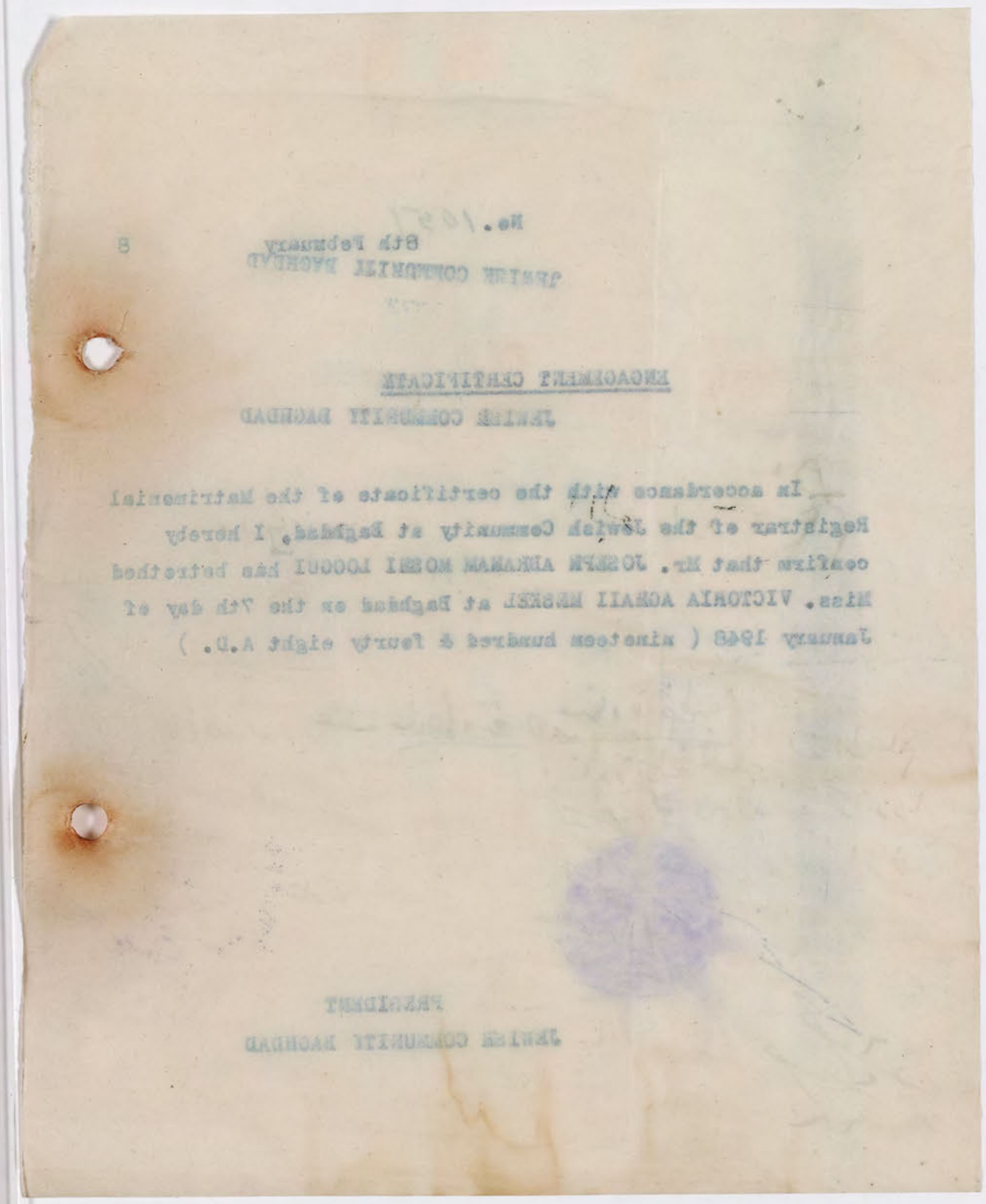

No. 1052 8th February 8

BIRTH CERTIFICATE

In accordance with testimonials presented I hereby confirm that Mr. SASSOON S. SHAMASH was born at Baghdad on 19th of June 1897 (eighteen hundred &ninety seven A.D.)

PRESIDENT
JEWISH COMMUNITY BAGHDAD

سيادة رئيس الطائفة الاسرائيلية ببغداد المحترم

بعد التحية

اننا الموقعين ادناه نؤيد بهذا بأن السيد الياس رحمين بيرى

قد ولد في بغداد في اليوم ——— من ——— سنة ١٨٨٧ ميلادية

ولاجله وقعنا ادنـــــاه .

شاهـــــد

شاهـــــد

اؤيد مندرجات هذه الشهادة

المختـــــار

ع .

صـــورة جـــواز سفر

باســـبورت
المملكـــة العراقيـــــة

رقم الباسبورت
اسم حاملـــه [illegible]
اسم زوجتـــه ـــــ
عـــدد الاولاد واحد
الجنسيـــة عراقي الولادة
الحرفـــة تاجر
محل الولادة وتاريخها بغداد ١٩٨٧
محل الاقامة الدائمي بغداد
تاريـــخ الصـــدور ٥/٦/١٩٤٦

(صـــورة طبق الاصـــل)

ع س٥

٥٠

No. 8th February 8

BIRTH CERTIFICATE

In accordance with testimonials presented I hereby confirm that Mr. ELIAS RAHMIN PERESS was born at Baghdad on the year 1887 (eighteen hundred & eighty seven A.D.)

PRESIDENT
JEWISH COMMUNITY BAGHDAD

سيادة رئيس الطائفة الاسرائيلية ببغداد المحترم

بعد التحية

اننا الموقعين ادناه نؤيد بهذا بأن السيده مسعوده الياس رحمتي بيرجا

قد ولدت في بغداد في اليوم ـــــــ من ـــــــ سنة ١٩٠٣ ميلادية

ولاجله وقعنا ادنـــــــاه .

شاهـــــــد

نظير رحيم

شاهـــــــد

خضير الباهو بطاط

أؤيد مندرجات هذه الشهادة

المختـــــار

ع .

No. 8th February 8

BIRTH CERTIFICATE

In accordance with testimonials presented I hereby confirm that Mr. ELIAS RAMMIN PERESS was born at Baghdad on the year 1887 (eighteen hundred & eighty seven A.D.)

PRESIDENT

JEWISH COMMUNITY BAGHDAD

صورة جواز سفر

باسبورت

المملكة العراقية

رقم الباسبورت [illegible]

اسم حامله [illegible]

اسم زوجته —

عدد الاولاد —

الجنسية عراقية

الحرفة —

محل الولادة وتاريخها [illegible] ١٩٠٢

محل الاقامة الدائمي [illegible]

تاريخ الصدور ١٩٤٨/١١/٥

(صورة طبق الاصل)

ع ٣٥٠

[illegible]

[illegible]

[illegible]

No. 1054

8th February 8

BIRTH CERTIFICATE

In accordance with testimenials presented I hereby confirm that Mrs. MASSOUDAM ELIAS RAHMIN PERESS was born at Baghdad on the year 1903 (nineteen hundred & three A.D.)

PRESIDENT
JEWISH COMMUNITY BAGHDAD

No.

8th February 8

MARRIAGE CERTIFICATE

In accordance with the Marriage Contract No 219 , I hereby confirm that Mr. JOSEPH A. ABDULAZER was married at Baghdad to Miss. JOSEPHINE YEHUDA MANI on the 21st of January 1948 (nineteen hundred & fourty eight A.D-)

PRESIDENT
JEWISH COMMUNITY BAGHDAD

سيادة رئيس الطائفة الاسرائيلية ببغداد المحترم

بعد التحية

اننا الموقعين ادناه نؤيد بهذا بأن السيد يوسف حييم حسقيل قد ولد في بغداد في اليوم ٢٨ من فبروري سنة ١٩٢٩ ميلادية ولاجله وقعنا ادنـــــــاه .

JOSEPH HAYIM HESKEL

شاهـــــد
شالوم يوسف

شاهـــــد
رفائيل موشي

اؤيد مندرجات هذه الشهادة
المختـــــار

ع ٥

No.
8th February 8

MARRIAGE CERTIFICATE

In accordance with the Marriage Contract No 219 , I hereby confirm that Mr. JOSEPH A. ABDULAZER was married at Baghdad to Miss. JOSEPHINE YEHUDA MANI on the 21st of January 1948 (nineteen hundred & fourty eight A.D-)

PRESIDENT
JEWISH COMMUNITY BAGHDAD

العـــــــدد

صـــــورة دفتر النفوس

ان ابن لكونه حائز على الجنسية العراقية وسجل في سجل النفوس
قد لعطي له هذا الدفتر فـــــــــي

الاسم والشهرة
تاريخ ومحل الولادة
اسم الاب
اسم الام
الديانـــــــة
المهنة وهل يقرأ ويكتب
هل متزوج وله زوجة او زوجات
لون العيـــــــن
لون الوجـــــــه
العلامة الفارقة الثانية
اللواء
القضـــــــاء
الناحيـــــــة
المحلة او القريـــة
رقم المسكـــــــن
نوع المسكـــــــن

(صـــــورة طبق الاصـــــل)

٥٤

No.

9th February 8

BIRTH CERTIFICATE

In accordance with testimonials presented I hereby confirm that Mr. JOSEPH HAYIM MESKEL was born at Baghdad on 28th of Febraury 1929 (nineteen hundred & twenty nine A.D.)

PRESIDENT

JEWISH COMMUNITY BAGHDAD

JEWISH COMMUNITY [illegible]

PRESIDENT

BIRTH CERTIFICATE

In accordance with contemporaneous records I hereby certify that Mr. JOSEPH HAYIM HERSKEF was born at Baghdad on 28th of February 1858 (nineteen hundred & twenty nine A.D.)

No. 8 8th February

[illegible]

شهادة خطبة

٢/ ١٩٤٨/ ٠٠

بناء على شهادة مسجل عقود النكاح للطائفة الاسرائيلية ببغـــداد نؤيد بهذا بان السيد موشي صالح شلومو سوداني قد عقد خطبته في بغداد على الانسة ميلة منشي حسقيل موشي في اليوم الثامن من كانون الاول سنة الالف والتسعمائة والسادسة والاربعين • هذا وقد اشترط ان يكون بدل المهـــر (٤٥٠ دينارا) اربعمائة وخمسين دينارا فقط •

رئيس الطائفة

١٩٤٨/٢/

١١٩

اسحق صيون يوسف شماش

الآنسة نعمة عاشير صيون شماش

الثالث عشر من تشرين الثاني سنة الالف والتسعمائة والرابعة

والاربعين .

ع.

בית דין הערעור
בג'דאד
محكمة التمييز
الشرعي الاسرائيلي - بغداد

الرقم .....
التاريخ ١٠/٢/٤٧

سيادة الحاخام ساسون خضوري
رئيس الطائفة الاسرائيلية - بغداد

بهذا نؤيد وقوع الطلاق بين اسحق بن مطلوب
وبين خطيبته نعيمه المسماة جوليت بنت سلمان
امام المحكمة الدينية الاسرائيلية في بغداد وذلك
بتاريخ ٢٨ شباط ٧٠٧ الموافق ١٨/٢/٤٧

ساصا راحوكي
عبودي

١٢/٨٣/٢١

٢١١

[illegible]

شهادة طلاق

١٩٤٨/٢/

بناء على شهادة المجلس الروحاني الاسرائيلي ببغداد نؤيد بهذا بان قد جرى امام المحكمة الدينية الاسرائيلية ببغداد طلاق اسحق بن مطلوب وبين خطيبته نعيمة المسماة جوليت بنت سلمان في اليوم الثامن عشر من شباط سنة الالف والتسعمائة والسابعة والاربعين .

رئيس الطائفة

سيادة رئيس الطائفة الاسرائيلية ببغداد المحترم

بعد التحية

اننا الموقعين ادناه نؤيد بهذا بأن السيد

قد ولدت في بغداد في اليوم من سنة ميلادية

ولاجله وقعنا ادنـــــــاه .

CLAIRE ABDULLAH
COHEN

شاهـــــد

عبد النبي يعقوب عبد النبي
محلة تحت التكية
١٧
١١٤

شاهـــــد

خضيل افرايم
محلة تحت التكية
٨٧
٢١٤

أؤيد مندرجات هذه الشهادة وذلك حسب دفتر نفوسها

المختـــــار

ع ٥

العـــــــدد

صـــــورة دفتر النفوس

ان ولد ابن لكونه حائز على الجنسية العراقية وسجل في سجل النفوس
قد اعطي له هذا الدفتر فـــــــي

الاسم والشهرة
تاريخ ومحل الولادة
اسم الاب
اسم الام
الديانـــــــة
المهنة وهل يقرأ ويكتب
هل متزوج وله زوجة او زوجات
لون العيـــــن
لون الوجـــــه
العلامة الفارقة الثانية
اللواء
القضـــــــاء
الناحيـــــــة
المحلة او القريـــة
رقم المسكـــــن
نوع المسكـــــن

(صـــــورة طبق الاصـــــل)

٥٤

No. 1961

10 February 8

BIRTH CERTIFICATE

In accordance with testimonials presented I hereby confirm that Miss. CLAIRE ABDULLAH COHEN was born at Baghdad on 26th of August 1923 (nineteen hundred & twenty three A.D.)

PRESIDENT
JEWISH COMMUNITY BAGHDAD

سيادة رئيس الطائفة الاسرائيلية ببغداد المحترم

بعد التحية

اننا الموقعين ادناه نؤيد بهذا بأن السيد
قد ولد في بغداد في اليوم — من — سنة — ميلادية
ولاجله وقعنا دنـــــــــاه .

شاهـــــــد

شاهـــــــد

أؤيد مندرجات هذه الشهادة
المختـــــار

ع .

No. 10 February 8

BIRTH CERTIFICATE

In accordance with testimonials presented I hereby
confirm that Miss. CLAIRE ABDULLAH COHEN was born at
Baghdad on 28th of August 1923 (Nineteen hundred
twenty three A.D.)

PRESIDENT
JEWISH COMMUNITY BAGHDAD

No. 462

10th February 8

MARRIAGE CERTIFICATE

In accordance with the Marriage Contract No184, I hereby confirm that Miss. MASSOUDAH DAVID ISAAC MESAFFI was married at Baghdad tO Mr. ELIAS RAHMIN PERESS on 31st of July 1918 (nineteen hundred & eighteen A.D.)

PRESIDENT
JEWISH COMMUNITY BAGHDAD

No. 1062

10th February 8

MARRIAGE CERTIFICATE

In accordance with the Marriage Contract No. 184, I hereby confirm that Mr. ELIAS RAHMIN PERESS was married at Baghdad to Miss. MASSOUDAH DAVID ISAAC MESAFFI on 31st of July 1918 (nineteen hundred & eighteen A.D.)

PRESIDENT
JEWISH COMMUNITY BAGHDAD

سيادة رئيس الطائفة الاسرائيلية ببغـــداد المحترم

بعـــد التحية

بناء على القيود المثبتة في سجلاتي اؤيد بهذا بأن المتوفى

المدعو قد توفي في بغـــداد في اليوم [illegible]

من شهر سنة [illegible] ٢٧ [illegible]

وللاجله وقعت ادناه ؛

بغـــداد في / / ٩٤٧

[illegible]

حسقيل حـــــداد

القائم بامور الدفينة الاسرائيلية

(اخ السيد ناجي معشي)

شوع أقف

[illegible]

[illegible]

٤٨

ع.س.

[illegible]

No. [illegible]

10th February 8

MARRIAGE CERTIFICATE

In accordance with the Marriage Contract No. 184, I hereby confirm that Mr. ELIAS RAHMIN PERESS was married at Baghdad to Miss. MASSOUDAH DAVID ISAAC MESAFFI on 31st of July 1918 (nineteen hundred & eighteen A.D.)

PRESIDENT

JEWISH COMMUNITY BAGHDAD

شهادة وفاة

١٩٤٨/٢/

بناءً على شهادة القائم بأمور الدفينة في المقبرة الاسرائيلية ببغداد نؤيد بهذا بأن المدعو فؤاد موشي قد توفي في بغداد في اليوم السابع من شباط سنة الالف والتسعمائة والثامنة والاربعين .

وحسب احكام الشرع الاسرائيلي يقتضي لاخيه السيد ناجي موشي ان يلازم مجلس الفاتحة لمدة سبعة ايام حدادا .

رئيس الطائفة

١٩٤٨/٢/

١٥٥

عبد اللطيف داود اروبلـــــــــــــــــي

الآنسة نعيمة مئير ابراهيم مريـــــــــدخ

العشرين من كانون الاول سنة الالف والتسعمائة والثالثة

والاربعيـــــــــــــــــن .

ع .

١٠٢٥

١٩٤٨/٢/١٢

٣٩٥

خضوري عبد الله عـــابد

الآنسة صبيحة باروخ شهيـــا

العاشر من نيسان سنة الالف والتسعمائة والسادسة والاربعـــين .

١٠٦٥
١٩٤٨/٢/١٣

نسخة الدائرة

٣٩٥

خضوري عبد الله المعروف باسم خضوري قوجة عابـــــــد

الآنسة صبيحة باروخ شمريـــــــــــا

العاشر من نيسان سنة الالف والتسعمائة والسادســـــة

والاربعيـــــــــــــــــــــن .

ر ـ ٥
١٢\٨٣٢١ / ر

٥٢٦

[illegible]

[illegible]

בית דין הערעור
בג'דאד
مجلس التمييز
الشرعي الاسرائيلي - بغداد

الرقم .....
التاريخ ١١/٤/٤٨

سيادة الحاخام سلمون خضوري المحترم
رئيس الطائفة الاسرائيلية - بغداد

بهذا نؤيد وقوع الطلاق بين هرون (خضوري) بن منشي (ناحوم ابو الياجا) وبين زوجته كرجيه بنت ابراهيم (متانا) امام المحكمة الدينية الاسرائيلية في بغداد وذلك بخط رسولي الذي استلمته الزوجة بتاريخ ٢ تموز ٥٦٩٩ الموافق ١٩/٦/٣٩ ثم زواجه من سعيده بنت سلمان بتاريخ ١٧ طبيث ٧٠٤ الموافق ٦/١/٩٤٤

سلمان حوكي
عبودي

شهـــــادة

١٩٤٨/٢/١٢

بناءً على خط النكاح المبرز نؤيد بهذا بأن السيد هارون خضوري المعروف باسم هارون منشي مردخاي قد تزوج في بغداد من الآنسة كرجية ابراهيم حسقيل في اليوم الثالث والعشرين من تشرين الثاني سنة الالف والتسعمائة والحادية والثلاثين وبموجب شهادة مجلس التمييز الشرعي الاسرائيلي نؤيد وقوع الطلاق بين السيد هارون المومأ اليه وزوجته المذكورة في اليوم التاسع عشر من حزيران سنة الالف والتسعمائة والتاسعة والثلاثين وتم زواجه من سعيدة سلمان في اليوم السادس من كانون الثاني سنة الالف والتسعمائة والثالثة والاربعين .

رئيس الطائفة

ع .

سيادة رئيس الطائفة الاسرائيلية ببغداد المحترم

بعد التحية

اننا الموقعين ادناه نؤيد بهذا بأن السيد
قد ولد في بغداد في اليوم الرابع عشر من شهر مارت سنة ١٩٢٦ ميلادية
ولاجله وقعنا دنـــــــــاه ٠

CLAUDETTE NISSAN

شاهـــــــد

شاهـــــــد

اؤيد مندرجات هذه الشهادة
المختـــــار

ع ٠

العـــــــدد

صـــــورة دفتر النفوس

ان ابن لكونه حائز على الجنسية العراقية وسجل في سجل النفوس
قد اعطي له هذا الدفتر فـــــــي

الاسم والشهرة
تاريخ ومحل الولادة
اسم الاب
اسم الام
الديانـــــــة
المهنة وهل يقرأ ويكتب
هل متزوج وله زوجة او زوجات
لون العيـــــــن
لون الوجـــــــه
العلامة الفارقة الثانية
اللواء
القضـــــــاء
الناحيـــــــة
المحلة او القريـــة
رقم المسكـــــن
نوع المسكـــــن

(صـــــورة طبق الاصـــــل)

٥٢

No. 1062 13th February 8

BIRTH CERTIFICATE

In accordance with testimonials presented I hereby confirm that Miss. CLAUDETTE NISSAN was born at Baghdad on the 14th of March 1946 (nineteen hundred & fourty six A.D.)

PRESIDENT
JEWISH COMMUNITY BAGHDAD

١٩٤٨/٢/

٣٧٠

نسيم مناحيم مئير زخريـــــــــــــا

الآنسة سليحة حسقيل يوسف

السادس من ايلول سنة الالف والتسعمائة والخامسة والثلاثيـــــن •

(صورة شهادة)

ع•

نسخة الدائرة

١٩٤٨/٢/

٢٠٤

روبين نعيم بن عزرا ابراهيم

الآنسة مارسيل يوسف روبين بيبش

الحادي عشر من شباط سنة الالف والتسعمائة والثالثة والاربعين .

(صورة شهادة)

ع .

نسخة الدائرة

١٩٤٨/٢/

٢٠٤

روبين نعيم بن عزرا ابراهيم

الآنسة مارسيل يوسف روبين بيبش

الحادي عشر من شباط سنة الالف والتسعمائة والثالثة والاربعين .

(صورة شهادة)

ع .

نسخة الدائرة

١٩٤٨/٢/

١٥٢

حسقيل عزرا المعروف باسم حسقيل شاؤل شينـــــــــا
الآنسة سعيدة رينة المعروفة باسم سعيدة ابراهيم يعقوب
السادس عشر من كانون الثاني سنة الالف والتسعمائة والثانيـــة
والاربعيـــــــــــــن .

ع.

نسخة ثانية

١٠٧٠

١٩٤٨/٢/١٦

نسخة الدائرة

١٥٢

حسقيل عزرا المعروف باسم حسقيل شاول شينا

الآنسة سعيدة رينة المعروفة باسم سعيدة ابراهيم يعقوب

السادس عشر من كانون الثاني سنة الالف والتسعمائة والثانية والاربعين .

١١/٨

صورة طبق الاصل

بغداد في ١١/٩/١٩٤٢

بالنيابة

رئيس المجلس الجعفري

١١/٩/١

سيادة رئيس الطائفة الاسرائيلية ببغداد المحترم

بعد التحية

اننا الموقعين ادناه نؤيد بهذا بأن السيد صالح ابراهيم معلم

قد ولد في بغداد في اليوم ـــــ من ـــــ سنة ١٨٧٠ ميلادية

ولاجله وقعنا دنـــــــــاه .

شاهـــــد

عزرا يعقوب

مراد

شاهـــــد

اسحاق شأول

دهان

أؤيد مندرجات هذه الشهادة

المختـــار

SALEH ABRAHAM ع

MOUALLEM.

العـــــــدد

صورة دفتر النفـــــــوس

ان بن لكونه حائز على الجنسية العراقية وسجل في سجل النفوس
قد اعطي له هذا الدفتر في

الاسم والشهـــــــرة
تاريخ ومحل الولادة
اسم الاب
اسم الام
الديانـــــــــة
المهنة وهل يقرأ ويكتب
هل متزوج وله زوجة او زوجات
لون العيـــــــن
لون الوجـــــــه
العلامة الفارقة الثانية
اللـــــــواء
القضـــــــاء
الناحيـــــــة
المحلة او القريـــــة
رقم المسكـــــــن
نوع المسكـــــــن

(صورة طبق الاصـــــــل)

ع *

No. [illegible]

16th February 8

BIRTH CERTIFICATE

In accordance with testimonials presented I hereby confirm that Mr. SALEH ABRAHAM MOUALLEM was born at Baghdad on the year 1870 (eighteen hundred & seventy A.D.)

PRESIDENT
JEWISH COMMUNITY BAGHDAD

[illegible]

3

سيادة رئيس الطائفة الاسرائيلية ببغداد المحترم

بعد التحية

اننا الموقعين ادناه نؤيد بهذا بأن السيدة رحمة ابراهيم

قد ولد في بغداد في اليوم ـــــ من ـــــ سنة ١٨٧٥ ميلادية

ولاجله وقعنا دنـــــــاه .

شاهـــــد
عزرا يعقوب
مراد

شاهـــــد
اسحاق شاول
دهان

أؤيد مندرجات هذه الشهادة
المختـــار

RAHMA ABRAHAM.
ع.

No.
16th February 8

BIRTH CERTIFICATE

In accordance with testimonials presented I hereby confirm that Mr. SALEH ABRAHAM MOUALLEM was born at Baghdad on the year 1870 (eighteen hundred & seventy A.D.)

PRESIDENT
JEWISH COMMUNITY BAGHDAD

العـــــدد

صـــورة دفـــتر النفوس

ان بن لكونه حائز على الجنسية العراقية وسجل في سجل النفوس
قـد اعطي له هذا الدفتر فـــي

الاسم والشهرة
تاريـــخ ومحل الولادة
اسم الاب
اسم الام
الديانـــــة
المهنة وهل يقرأ ويكتب
هل متزوج وله زوجة او زوجات
لـون العـــين
لون الوجـــه
العلامة الفارقة الثانيـــة
اللواء
القضـــاء
الناحيـــة
المحلة او القرية
رقـم المسكـن
نـوع المسكـن

(صـــورة طـبق الاصـــل)

No. 1032

16th February 8

BIRTH CERTIFICATE

In accordance with testimonials presented I hereby confirm that Mrs. RAHMA ABRAHAM was born at Baghdad on the year 1875 (eighteen hundred & seventy five A.D.)

PRESIDENT
JEWISH COMMUNITY BAGHDAD

No. 8 10th February

BIRTH CERTIFICATE

In accordance with testimonials presented I hereby confirm that Mrs. HANNA ADRAHAM was born at Baghdad on the year 1879 (eighteen hundred & seventy five A.D.)

PRESIDENT
JEWISH COMMUNITY BAGHDAD

١٩٤٨/٢/

٤٣٨

شمعون روفائيل شمعون
الآنسة جوليت صالح ابراهيم
العشرين من مايس سنة الالف والتسعمائة والسادسة
والاربعين .

ع.

١٠٧٣
١٩٤٨/٢/١٦

نسخة الدائرة

٤٣٨

شمعون رؤف المعروف باسم شمعون روفائيل شمعون
الآنسة جوليت صالح ابراهيم

العشرين من مايس سنة الالف والتسعمائة والسادسة
والاربعين .

مطلوب
٤٠ فلس

ع/

٨٧٣

٦٧٠١
٢١\٢\٨٢١

٨٧٣

[illegible]

[illegible]

[illegible]

[illegible]

١٩٤٨/٢/

المبرز

ابراهيم شمزين

الآنسة سوري يعقوب

التاسع والعشرين من تموز سنة الالف والتسعمائة والثانية والثلاثين .

ع.

نسخة الدائرة

١٠٧٤

١٩٤٨/٢/١٦

البرز

ابراهيم شمزين

الآشوري سوري يعقوب

التاسع والعشرين من تموز سنة الالف والتسعمائة والثانية

والثلاثين ميلادية .

(صورة طبق الاصل)

بغداد ٤ ايلول ١٩٤٩

١٩٤٨/٢/

٣٤١

روبن اسحق ساسون نقـــــــــار
الآنسة نعيمة منشي يهودا شماش
الثلاثين من اذار سنة الالف والتسعمائة والسابعة والاربعـــــن ٠

No. 1026

16th February 8

MARRIAGE CERTIFICATE

In accordance with the Marriage Contract presented, I hereby confirm that Miss. KAMMA ABRAHAM was married at Baghdad to Mr. SALEH ABRAHAM MOUALLEM on the 8th of September 1892 (eighteen hundred & ninety two A.D.)

PRESIDENT
JEWISH COMMUNITY BAGHDAD

137

No. 1076

16th February 8

MARRIAGE CERTIFICATE

In accordance with the Marriage Contract presented, I hereby confirm that Mr. SALEH ABRAHAM MOUALLEM was married at Baghdad to Miss. RAHMA ABRAHAM on the 8th of September 1892 (eighteen hundred & ninety two A.D.)

PRESIDENT
JEWISH COMMUNITY BAGHDAD

سيادة رئيس الطائفة الاسرائيلية ببغـــداد المحترم

بعـــد التحية

بناءً على القيود المثبتة في سجلاتي أؤيد بهذا بأن المتوفى

المدعو قد توفي في بغـــداد في اليوم [illegible]

من شهر سنة [illegible]

وللاجله وقعت ادناه ؛

بغـــداد في / / ٩٤٧

حسقيل حـــــداد

القائم بامور الدفينة الاسرائيلية

[illegible]

ع.س.

No. 8

16th February

MARRIAGE CERTIFICATE

In accordance with the Marriage Contract presented, I hereby confirm that Mr. SALEH ABRAHAM MOUALLEM was married at Baghdad to Miss. RAMMA ABRAHAM on the 8th of September 1892 (eighteen hundred & ninety two A.D.)

PRESIDENT
JEWISH COMMUNITY BAGHDAD

شهادة وفاة

١٩٤٨/٢/

بناءً على شهادة القائم بامور الدفينة في المقبرة الاسرائيلية ببغداد نؤيد بهذا بأن المدعو يونا ايليا يعقوب اوبلي قد توفي في بغداد في اليوم الحادي والعشرين من آب سنة الالف والتسعمائة والسابعة والاربعين .

رئيس الطائفة

ع .

شهادة

١٩٤٨/٢/١٩

نشهد بهذا ان الجهاز المشروط تقديمه على الزوجة نظيمة حستيل مرينخ في خط النكاح (الكتوبة) المرقم ٢٩٨ والمؤرخ في ١٩٤٧/٣/١٢ هو مبلغ الف وخمسمائة دينار وبحسب الاحكام الشرعية الاسرائيلية يبقى هذا الجهاز ملكا خاصا للزوجة ولا يجوز لزوجها يوسف يعقوب منصور التصرف به دون موافقتها .

رئيس الطائفة

سيادة رئيس الطائفة الاسرائيلية ببغداد المحترم

بعد التحية

اننا الموقعين ادناه نؤيد بهذا بأن السيد يوسف شاؤل عيزر

قد ولد في بغداد في اليوم ٢٢ من شهر مارت سنة ١٩٢٧ ميلادية

ولاجله وقعنا ادنـــــــــاه .

شاهـــــد

يوسف شلومو عبد العزيز

شاهـــــد

روفائيل صالح
صوريا

اؤيد مندرجات هذه الشهادة

المختـــار

ع .

نسخة الدائرة

No, 1079

19th February 8

BIRTH CERTIFICATE

In accordance with testimonials presented I hereby confirm that Mr. JOSEPH SHAOUL EIZER was born at Baghdad on the 22nd of March 1927 (nineteen hundred & twenty seven A.D.)

PRESIDENT
JEWISH COMMUNITY BAGHDAD

نسخة الدائرة

Baghdad 19th February 1948

١٩٤٨/٢/

MARRAIGE CERTIFICATE

شهادة زواج

In accordance with the Marriage Contract presented I hereby confirm that Mr. MENASHI SALEH ELIAHOO SHLOMOU DAVID was married at Baghdad to Miss. MASOUDAH ISAAC SIMON on the 23rd day of October 1890 (eighteen hundred & ninety A.D.)

بناءً على خط النكاح المبرز نؤيد بهذا بان السيد منشي صالح الياهو شلومو داود قد تزوج في بغداد من الانسة مسعودة اسحق شمعون في اليوم الثالث والعشرين من تشرين الاول سنة الالف والثمانمائة والتسعين ميلادية .

PRESIDENT
JEWISH COMMUNITY BAGHDAD

رئيس الطائفة

نسخة الدائرة

٤٨/ ١٠٨٢
١٩٤٨/٢/ ٢٤

١١٠

سيمانطوب حسقيل سيمانطوب

الآنسة سمحة كبرائيل افرايم

الخامس والعشرين من تشرين الاول سنة الالف والتسعمائة والخامسة والاربعين .

(صورة شهادة)

م. فلس
صورة شهادة
٢٠/٤/٥٠

ع .

Baghdad 19th February 1948

MARRAIGE CERTIFICATE

In accordance with the Marriage Contract presented I hereby confirm that Mr. MENASHI SALEM ELIAMOO SHLOMOU DAVID was married at Baghdad to Miss. MASOUDAH ISAAC SIMON on the 23rd day of October 1890 (eighteen hundred & ninety A.D.)

PRESIDENT
JEWISH COMMUNITY BAGHDAD

٤٨/١٠٨٢
١٩٤٨/٣/٢٣

١١٥

سيمانطوب حسقيل سيمانطوب

الآنسة سمحة كبرائيل افرايم

الخامس والعشرين من تشرين الاول سنة الالف والتسعمائة
والخامسة والاربعين ميلادية ٠

(صورة طبق الاصل)

بغداد في ١٩٥٠/٤/٢٠

رئيس المحكمة بالنيابة
رئيس المجلس الجسماني

ع/٤/٢٠

٤٨/
١٩٤٨/٣/

٤٦٥

يوسف حييم المعروف باسم يوسف ابراهيم مناحيم
الآنسة رحمة نجية المعروفة باسم رحمة افرايم حسقيل هارون

الثاني من حزيران سنة الالف والتسعمائة والسادسة والاربعين •

Dr.
Daoud Nessim
Addresse Teleg.
Dr. Nessim
Tlph. No. 3415 Clinique
3416 Residence

الطبيب
داود نسيم
عنوان البرقي
دوكتور نسيم
رقم التلفون ٣٤١٥ العيادة
٣٤١٦ المسكن

Baqdad le ..... 19 ..... ١٩ ..... بغداد في

حضرة سيادة رياسة الطائفة الاسرائيلية في بغداد المحترم

تحية واحتراما

نشهد بهذا ان الطبيب داود نسيم واولاده صالح موريس وفؤاد ونسيم ص
جميعا على قيد الحياة ولاجل البيان اعطي هذا ٢٢/٢/٩٤٨

الشاهد العبري الشاهد الصيري الشاهد

فحنا محلة الفت

٥٢٣

شهادة

٤٨/

١٩٤٨/٢/

بناء على الوثائق المحفوظة لدينا نؤيد بهذا بأن الطبيب داود
نسيم واولاده الثلاثة صالح موريس وفؤاد ونسيم صبحي هم على قيد الحياة .

رئيس الدائرة

ع .

ועד הרוחני דעוב"י
בגדאד יע"א

المجلس الروحاني الاسرائيلي

فى بغـداد

الرقم .....

التاريخ .....

خة الدائرة

٤٨/

شهادة

١٩٤٨/٢/

بناءً على شهادة المجلس الروحاني الاسرائيلي ببغداد نؤيد بهذا بأن المدعو داود يوسف موظب على التتبع في دروسه الدينية ايام السبت من كل اسبوع .

رئيس الطائفة

رئيس الحاخامين في بغداد

سلمان حوكي عبودي

CHIEF RABBI

BAGHDAD

הרב הראשי דעו"בי

בגדאד יע"א

الرقم .....

التاريخ ٢٣/٢/٤٨

سيادة الحاخام سلمون خضوري المحترم

رئيس الطائفة الاسرائيلية - بغداد

يرجى تزويد شهادة الى رجينه بنت ميئر (ساعجي)

تتضمن طلاقها من زوجها سعيد بن سلمان وذلك

بتاريخ ٢٢ طبيث سنة ٧٠٤ الموافق ١٨/١/٩٤٤ ودمتم

سلمان حوكي

عبودي

١٨٣

١٧/٨٣٢١

شهادة طلاق

٤٨/

١٩٤٨/٢/

بناءً على شهادة المجلس الروحاني الاسرائيلي ببغداد نؤيد بهذا بأنه قد جرى طلاق رجعة مثير (سلعجي) من زوجها سعيد سلمان في بغداد في اليوم الثامن عشر من كانون الثاني سنة الالف والتسعمائة والرابعة والاربعين .

رئيس الطائفة

ع .

٤٨/
١٩٤٨/٢/

٢٢٧

انور معتوق مثير بوشان

الآنسة فرحة مارسيل المعروفة باسم فرحة منشي يعقوب سوفير

الثامن من نيسان سنة الالف والتسعمائة والحادية والاربعين ٠

٤٨/١٠٨٦
١٩٤٨/٢/٢٥

٢٢٧

نوري معتوق مئير برشان

الآنسة فرحة منشي المعروفة باسم فرحة مارسيل منشي يعقوب سوفير

الثامن من نيسان سنة الالف والتسعمائة والحادية والاربعين

ميلادية .

٨/١٧

مطلوب
٥٠ فلس

٢٨٠١/٨٣
٥٦/٦/٨٣٢١

٧٦٦

[illegible]

[illegible]

[illegible]

[illegible]

٤٨/
١٩٤٨/٢/

نسخة الدائرة

٢٧

شميل عزرا شميل مصري

الآنسة حنينة صالح اسحق حييم بيخور

السابع من تشرين الاول سنة الالف والتسعمائة والسادسة والاربعين .

ع .

سيادة رئيس الطائفة الاسرائيلية ببغداد المحترم

بعد التحية

اننا الموقعين ادناه نؤيد بهذا بأن السيد

قد ولد في بغداد في اليوم من سنة ميلادية

ولاجله وقعنا ادنـــــــــــــاه

شاهـــــد

شاهـــــد

اؤيد مندرجات هذه الشهادة

المختـــــار

العـــــــدد

صورة دفتر النفـــــوس

ان بن لكونه حائز على الجنسية العراقية ومسجل في سجل النفوس
قد اعطي له هذا الدفتر في

الاسم والشهـــــرة
تاريخ ومحل الولادة
اسم الاب
اسم الام
الديانـــــــة
المهنة وهل يقرأ ويكتب
هل متزوج وله زوجة او زوجات
لون العيـــــن
لون الوجـــــه
العلامة الفارقة الثانوية
اللـــــــواء
القضـــــاء
الناحيـــــة
المحلة او القريـــة
رقم المكـــــن
نوع المكـــــن

(صورة طبق الاصـــــل)

No. 1078

25th February 8

BIRTH CERTIFICATE

In accordance with testimonials presented , I hereby confirm that Mr. TOWFIC SALEH SAGHAN was born at Baghdad on the 2nd of April 1917 (nineteen hundred & seventeen A.D.)

PRESIDENT
JEWISH COMMUNITY BAGHDAD

No.

25th February 8

BIRTH CERTIFICATE

In accordance with testimonials presented , I hereby confirm that Mr. TOWFIC SALEH SACMAN was born at Baghdad on the 2nd of April 1917 (nineteen hundred & seventeen A.D.)

PRESIDENT
JEWISH COMMUNITY BAGHDAD

سيادة رئيس الطائفة الاسرائيلية ببغداد المحترم

بعد التحية

اننا الموقعين ادناه نؤيد بهذا بأن السيد

قد ولد في بغداد في اليوم من سنة ميلادية

ولاجله وقعنا ادنـــــــــــــاه

شاهـــــد شاهـــــد

اؤيد مندرجات هذه الشهادة

المختـــــار

العـــــــدد

صورة دفتر النفـــــوس

ان بن لكونه حائز على الجنسية العراقية ومسجل في سجل النفوس
قد اعطي له هذا الدفتر في

الاسم والشهـــــــرة
تاريخ ومحل الولادة
اسم الاب
اسم الام
الديانـــــــــة
المهنة وهل يقرأ ويكتب
هل متزوج وله زوجة او زوجات
لون العيـــــــن
لون الوجـــــــه
العلامة الفارقة الثانية
اللـــــــــواء
القضـــــــاء
الناحيـــــــة
المحلة او القريـــــة
رقم المكـــــــن
نوع المكـــــــن

(صورة طبق الاصـــــــــل)

ع ٥

No.

25th February 8

BIRTH CERTIFICATE

In accordance with testimonials presented , I hereby confirm that Mr. ABBOODY YOUSSIF EZAIR was born at Baghdad on the 6th of May 1901 (nineteen hundred & one A.D.)

PRESIDENT
JEWISH COMMUNITY BAGHDAD

سيادة رئيس الطائفة الاسرائيلية ببغداد المحترم

بعد التحية

اننا الموقعين ادناه نؤيد بهذا بأن السيد

قد ولد في بغداد في اليوم ــــ من ــــ سنة ــــ ميلادية

ولاجله وقعنا ادنـــــــــــــــــــــــــاه

MAJI SHAOUL AMBAR

شاهـــــد

شاهـــــد

عزوري مسطوبي ابراهيم

اؤيد مندرجات هذه الشهادة

المختـــــار

ع ه

No. 1040

26th February 8

BIRTH CERTIFICATE

In accordance with testimonials presented , I hereby confirm that Mr. NAJI SHAOUL AMBAR was born at Baghdad in the year 1910 (nineteen hundred & ten A.D.)

PRESIDENT
JEWISH COMMUNITY BAGHDAD

JEWISH COMMUNITY BAGHDAD
PRESIDENT

BIRTH CERTIFICATE

In accordance with testimonials presented, I hereby certify that Mr. NAJI SHAOUL AMBAR was born at Baghdad in the year 1910 (nineteen hundred & ten A.D.)

No. 1000 28th February 8

No. 27th February 8

MARRIAGE CERTIFICATE

In accordance with the Marriage Contract No. 244, I hereby cénfirm that Mr. JOSEPH ABRAHAM MOSHI LOOGUI was married at Baghdad to Miss. VICTORIA AGHAII MESKEL at the 23rd of February 1948 (nineteen hundred & feurty eight A.D.)

PRESIDENT
JEWISH COMMUNITY BAGHDAD

No. ~~1042~~ (4) 27th February 8

MARRIAGE CERTIFICATE

Inaccordance with the Marriage Contract No. 351, I hereby confirm that Mr. ERICH RAUBITSCHEK was married at Baghdad to Miss. JOSEPHINE KADOORI OBADIAH on the 12th day of August 1935 (nineteen hundred & thirty five A.D.)

PRESIDENT
JEWISH COMMUNITY BAGHDAD

سيادة رئيس الطائفة الاسرائيلية ببغداد المحترم

بعد التحية

اننا الموقعين ادناه نؤيد بهذا بأن السيد

قد ولد في بغداد في اليوم من سنة ميلادية

ولاجله وقعنا ادنـــــــــاه .

شاهـــــــد

شاهـــــــد

اؤيد مندرجات هذه الشهادة

المختـــــــار

ع.

No. 1093

27th February 8

BIRTH CERTIFICATE

In accordance with testiminials presented I hereby confirm that Mr. EUGENE RAUBITSCHEK was born at Baghdad on the 27th of May 1940 (nineteen hundred & feurty A.D.)

PRESIDENT
JEWISH COMMUNITY BAGHDAD

No. 1094 A

27th February 8

BIRTH CERTIFICATE

In accordance with testimonials presented I hereby confirm that Miss. RUTH RAUBITSCHEK was born at Baghdad on the 16th of November 1936 (nineteen hundred & theirty six A.D.)

PRESIDENT
JEWISH COMMUNITY BAGHDAD

سيادة رئيس الطائفة الاسرائيلية ببغداد المحترم

RUTH

بعد التحية

اننا الموقعين ادناه نؤيد بهذا بأن السيد

قد ولد في بغداد في اليوم ١٧ من تموز سنة ١٩٣٦ ميلادية

ولاجله وقعنا ادنـــــــــاه .

شاهـــــــد

شاهـــــــد

اؤيد مندرجات هذه الشهادة

المختـــــــار

ع.

No. 1944

27th February 8

BIRTH CERTIFICATE

In accordance with testimonials presented I hereby confirm that Miss. RUTH RAUHITSCHEK was born at Baghdad on the 16th of November 1936 (nineteen hundred & thirty six A.D.)

MARRIAGE CERTIFICATE

No. 27th February 8

٤٨/
١٩٤٨/٢/

٣٣٨

سليم دانييل حانوكـــــــــــة

الآنسة نعيمة روبين صالح مزيـــــــــن

السابع والعشرين من اذار سنة الالف والتسعمائة والسابعـــة

والاربعيـــــــــــــن .

ع.

٤٨/١٠٩٣
١٩٤٨/٣/٣

١٧٦

ساسون منشي يحيى داود نيسان

الآنسة خاتون يعقوب يوسف عقيرب

العاشر من تشرين الثاني سنة الالف والتسعمائة والخامسة والعشرين .

ع .

٤٨/
١٩٤٨/٣/

٢٨٩

ساسون ناجي المعروف باسم ناجي روبين ساسون بيرص

الآنسة ديزي عبدالله هارون شعشوع

العاشر من مارت سنة الالف والتسعمائة والسابعة

والاربعين .

ع.

٢٧١

و.

سيادة رئيس الطائفة الاسرائيلية المحترم

بغداد

نشهد بهذا بان شاؤول عزرا قد ولد في بغداد سنة ١٨٦٤
من التبعة العثمانية سابقا وقد ترك بغداد الى مصر سنة ١٨٨٠
ولم يعد الى العراق طيلة هذه المدة ولاجله وقعنا ادناه

شاهد
[illegible]
حسقيل اسحاق هلالي

شاهد
[illegible]
[illegible]

شاهد
هارون [illegible]
[illegible]

نعد
اؤيد صحة مندرجات هذه الوثيقة
مختار كلية التوراة
[illegible]

[illegible]

٤٨/ شهادة ميلاد

١٩٤٨/٣/

بناءً على الوثائق المحفوظة لدينا نؤيد بهذا بأن شاؤل عزرا قد ولد في بغداد سنة (١٨٦٤) سنة الالف والثمانمائة والرابعة والستين وهو من القبعة العثمانية سابقا وقد غادر العراق الى مصر سنة (١٨٨٥) سنة الالف والثمانمائة والثمانين ميلادية ولم يعد

رئيس الطائفة

سيادة رئيس الطائفة الإسرائيلية المحترم

بعد التحية

أؤيد بهذا بأن المرحومة [illegible] بوسف زوجة والدة [illegible]

[illegible] توفيت في طهران بتاريخ ٢/٢/٩٤٨ [illegible]

[illegible]

نوع أف

بحضور سيادته وفاة بناء على
الوثائق المحفوظة لدينا
مع [illegible] الملاحظات
الزوج الإسرائيلي حول الفاتحة

٤٨

[illegible] ٨٣

[illegible] ٨٣٢١/٦

[illegible] (٣٢٨١) [illegible]

[illegible] (٠٨٨١) [illegible]

[illegible]

[illegible]

شهادة وفاة

٤٨/

١٩٤٨/٣/٣

بناءعلى الوثائق المحفوظة لدينا نؤيد بهذا بأن المدعوة سارة يوسف عزرا والدة ادور خضوري رشتي قد توفيت في طهران في اليوم الثاني من مارت سنة الالف والتسعمائة والثامنة والاربعين وحسب الاحكام الشرعية الاسرائيلية يجب على ولدها ادور خضوري رشتي ملازمة محل الفاتحة لمدة سبعة ايام ٠

رئيس الطائفة

ع ٠

٤٨/١٠٩
٢٩٤٨/٣/٥

٢٣٥

ايليا يوسف ايليا بلاص

الاكسة مارسهل اسحق شالوم ابراهيم

الثاني والعشرين من كانون الثاني سنة الالف والتسعمائة والسابعة
والاربعـــــــــــــن ٠

(صورة شهادة)

٤٨/
١٩٤٨/٣/

١٠٠

يوسف منشي عبودي جويلـــــــــــــــة ٠

الآنسة نعيمة صالح سلمان شهربانى

السادس عشر من كانون الاول سنة الالف والتسعمائة والثانية

والاربعيـــــــــــــــن ٠

ع ٠

٤٨/
١٩٤٨/٣/

٥٢٥

منشي كرجي المعروف باسم كرجي غورا اسحق يوسف موسى

السيدة مارسيل صيون منشي بلبـــــــول

الخامس والعشرين من آب سنة الالف والتسعمائة والثالثة

والاربعيـــــــــــــن .

ع .

EPHRAIM E. CHITAYAT

~~Ephraim~~

سيادة رئيس الطائفة الاسرائيلية ..

بعد التحية

اننا الموقعين ادناه نؤيد بهذا بأن السيد افرايم عزرا جتايات قد ولد في بغداد في اليوم الثاني عشر من ديسمبر سنة ١٩٢٤ ميلادية

ولاجله وقعنا ادنـــــــــاه .

شاهد كاتب

يعقوب نسيم حنكيل

شاهد والده

عزرا نسيم جتايات

عزرا نسيم جتايات

اؤيد مندرجات هذه الشهادة

المختـــــار

ع.

١٨٣

١٧/٨٣٢١

٥٦٥

[illegible]

[illegible]

[illegible]

[illegible]

و.

No. 1100

4th March 8

BIRTH CERTIFICATE

In accordance with testimonials presented I hereby confirm that Mr. EPHRAIM EZRA CHITAYAT was born at Baghdad on the 12th of December 1924 (nineteen hundred & twenty four A.D.)

PRESIDENT
JEWISH COMMUNITY BAGHDAD

EPHRAIM E. CHITAYAT

١٩٤٧/١٢/٢٣

سيادة المحاخام حاسون حضوري رئيس الطائفة الإسرائيلية المحترم ببغداد

المعروض لسماحتكم ـ المستدعي ايساخار بن ابراهيم من اتباع الدولة الايرانية الامبراطورية ومن المهاجرين اليهود الذين جئت الى العراق منذ عهد بعيد والحائز على دفتر الجنسية الايرانية المرقمة ١٧٤٣٥ والمورخة في سنة ١٣١٤ شمسية ودفتر الجواز الايراني المرقم ٢٩٨٨/٢٧٨١٤ والمورخ في ١٣١٧ شمسية الصادرتين من القنصلية الايرانية الامبراطورية في بغداد . بما اني لم اجيد اللغة الايرانية والقراءة والكتابة فعند التسجيل لدى القنصلية المشار اليها اعلاه قد سجل اسمي في دفتر الجنسية والجواز سهواً فبدلا من ان يسجلوا ايساخار قد سجلوا عيسى خان وبما ان شهود وبينة من ان اسمي ايساخار فالرجاء ان تصدروا اوامركم العالية باعطائي ورقة استشهاد في صحيح اسمي لكي اقدمها الى القنصلية الايرانية في بغداد وبذلك اصحح اسمي في دفاتر القنصلية وفي الختام الامر لكم سيدي .

المستدعي ايساخار

نحن الشاهدون المذكورون ادناه نشهد على ان الشخص المرفوعة تصويره في هذه العريضة ان اسمه الحقيقي هو ايساخار بن ابراهيم وليس اسمه عيسى خان بن ابراهيم كما هو مبين اعلاه في عريضته .

شاهد — شاهد — شاهد — شاهد

الرقم ـ ١١٠١

التاريخ ـ ١٩٤٨/٣/٧

بناءً على الشهادة المبرزة نفيد بهذا بأن الشخص المدعو عيسى خان والمثبتة صورته اعلاه اسمه الصحيح ايساخار

الحاخام ساسون خضوري

سيادة رئيس الطائفة الاسرائيلية ببغـــداد المحترم

بعـــد التحية

بناءً على القيود المسجلة في محلاتي اؤيـــد بهذا بان المتوفى

المدعو قد توفي في بغـــداد في اليوم

من شهر سنة

وللاحاء وقعت ادناه

بغـــداد في / / ٥٤٧

حسقيل حـــــداد

الناظم مامور الدفينة الاسرائيلية

نسخة الدائرة

شهادة وفاة

٤٨/

١٩٤٨/٣/

بناءً على شهادة القائم بامور الدفنة في المقبرة الاسرائيلية ببغداد
نؤيد بهذا بأن المدعوة حبيبة عزرا ابراهيم شهربانى قد توفيت في اليوم
الثلاثين من كانون الاول سنة الالف والتسعمائة والسابعة والاربعين ٠

رئيس الطائفة

٤٨/
١٩٤٨/٣/

٩٦

يهودا كرجي المعروف باسم كرجي عزرا يهودا روفائيـــــــل
الآنسة حبيبة فلورة المعروفة باسم فلورة سليم اسحق نسيم
الرابع والعشرين من تشرين الثاني سنة الالف والتسعمائة والثالثة
والاربعيـــــــــــــن .

٤٨/
١٩٤٨/٣/ نسخة الدائرة

_٢٢٤

حمو شفيق المعروف باسم حمو صالح عبدالله

الآنسة مريم نجية المعروفة باسم مريم كرجي سالـــــم

الثاني والعشرين من كانون الثاني سنة الالف والتسعمائة

والثامنة والاربعيـــــــــــــــن .

ع .

٤٨/
٩٤٨/٣/

نسخة الدائرة

٣٤٧

غرا يهودا صيون سوبخ

الانسة حنيني سلمون يعقوب كرجي

الاول من نيسان سنة الالف والتسعمائة والسابعة والاربعين

٤٨/
٩٤٨/٣/

نسخة الدائرة

١٣٦

ابراهيم ناجي بن يعقوب مشير

الاسم جوليت حييم ابراهيم سوفير

الثاني والعشرين من تشرين الثاني سنة الالف والتسعمائة والرابعة

والاربعين

٤٨/١١٠٧
١٩٤٨/٣/١٠

نسخة الدائرة

٣٣٢

ابراهيم يعقوب سلم ابراهيم شالوم
الآنسة صبيحة عزرا يعقوب بيخور
السادس والعشرين من مارت سنة الالف والتسعمائة والسابعة
والاربعـــــــــــــــــــن .

ع/

٤٨/١١-٨
١٩٤٨/٣/١٠

نسخة لدائرة

٢٥٧

شالوم عبدالله شالـــــــــوم
الآنسة توبة موشي اغايـــــــي
التاسع عشر من شباط سنة الالف والتسعمائة والسابعة والاربعيـــن ٠

ع ٠

شهادة

٤٨/١١٠٩

١٩٤٨/٣/١٠

نسخة لدائرة

نؤيد بهذا بأن السيد سليم مراد خبازة سكرتير ادارة الطائفة الاسرائيلية ببغداد يتقاضا راتبا اسميا قدره اثنان وثلاثون دينارا شهريا عدا مخصصات غلاء المعيشة .

رئيس الطائفة

ع .

١٩٤٨/٢/٨

לשם ברב בראשי חר שלון רצוף בי/

האים אשאמה אלאשראיליה מי כנהאר אלטחקלם בי/

כעד אלקהיה ואלאחקאם

נשלח
٤٢٦

באחד כשך ١٢ ניסן ٧٠٦ שואמלך ١٤/٤/٩٤٦ קדש בהחור ישקב כן יוסף כן
שלון לנייאה בכלולה כירקה כן נסים כן יוסף שנא מושך אקזוזה מי כנהאר

כנהאר	
٥٠٠	שעון שובר
٥٠٠	כנלים
١٥٠٠	קוסמן
٢٥٠٠	

עדים שעשון שאול
" מלוס חליבו

שעשון שאול
חשעפה
שעשו

٤٨/
١٩٤٨/٣/

نسخة للدائرة

٤٢٦

يعقوب يوسف ساسون بادو

الآنسة بيرتة نسيم يوسف عزرا سوميخ

الرابع عشر من نيسان سنة الالف والتسعمائة والسادسة
والاربعين .

ع.

٤٨/
١٩٤٨/٣/

نسخة للدائرة

٤٤٩

صالح يعقوب صالـــــــــح

الآنسة رحمة داود ابراهيـــــــم

التاسع والعشرين من حزيران سنة الالف والتسعمائة والثالثـــة

والاربعيـــــــــــن .

(صورة شهادة)

ع.

No. 1112 10th March 8

MARRIAGE CERTIFICATE

In accordance with the Marriage Contract presented, I hereby confirm that Mr. ISAAC GUROT NALAH SASSON was married at CALCUTTA to Miss. LEAH ELIANOO MESSIAH BENJAMEN MOOSA on the 5th day of March 1922 (nineteen hundred & twenty two A.D.)

PRESIDENT
JEWISH COMMUNITY BAGHDAD

نشهد بان الشخص المدعو سليمان حييم دلال هو من سكان بغداد محلة طاطران وقد هجر العراق منذ سنة ١٨٨٠ وبناء على احتياج ولده المدعو موريس الملقب (سلامون) بن سليمان حييم دلال الساكن في القاهرة اعطيناه هذه الشهادة تحريرا . وان تولده كان في سنة ١٨٦٤ ميلاديه ٩/٢/٤٥

المختار

المختار

شاهد

شاهد

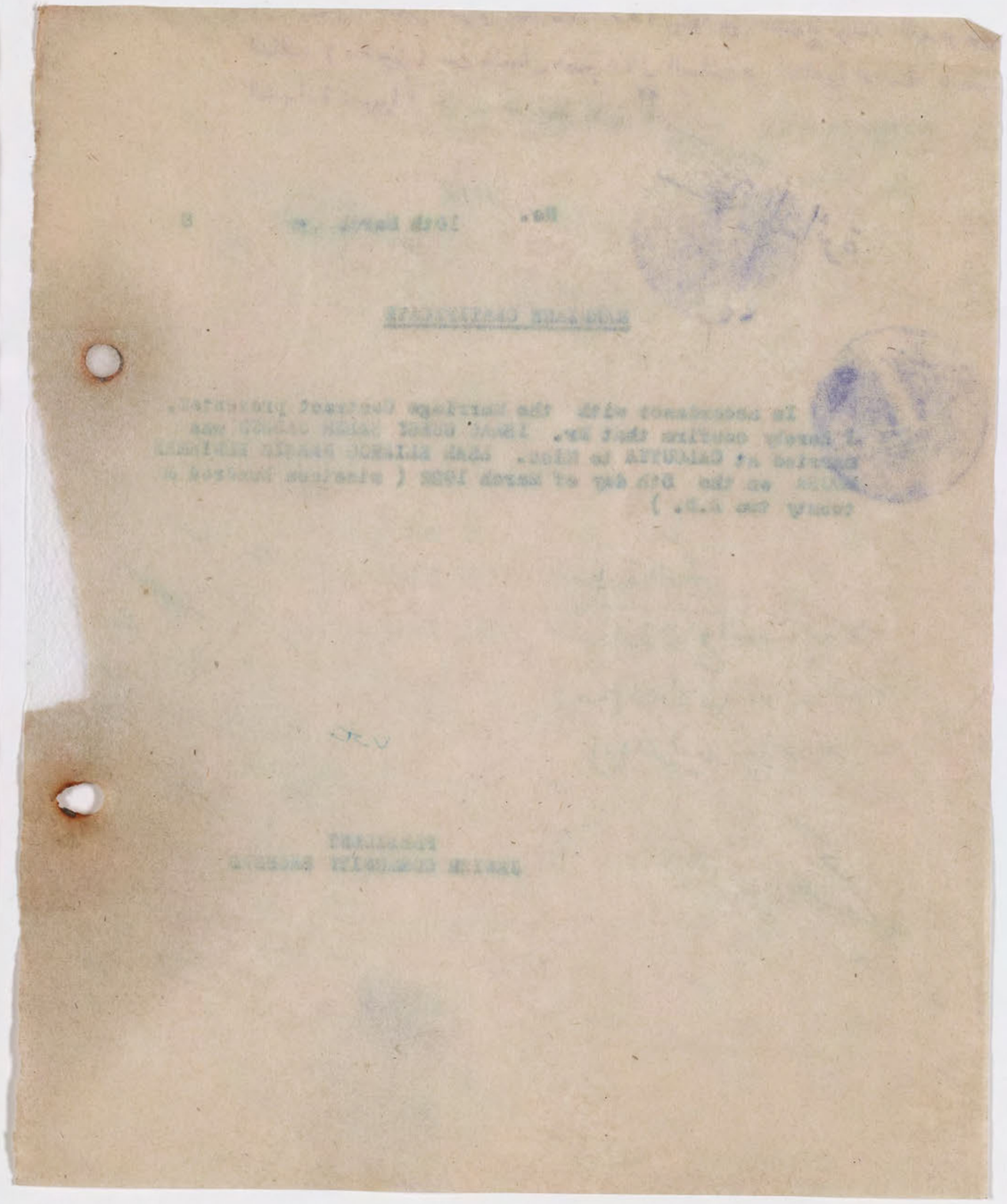

نسخة الدائرة

شهادة ٤٨/

١٩٤٨/٣/

بناءً على الوثائق المحفوظة لدينا نؤيد بهذا بأن سليمان حبيب دلال قد ولد في بغداد سنة (١٨٦٤) الالف والثمانمائة والرابعة والستون وقد غادر العراق سنة (١٨٨٥) الالف والثمانمائة والخامسة والثمانين ميلادية .

رئيس الطائفة

سيادة رئيس الطائفة الاسرائيلية ببغداد المحترم

بعد التحية

اننا الموقعين ادناه نؤيد بهذا بأن السيد

قد ولد في بغداد في اليوم من ابريل سنة ١٩٢٤ ميلادية

ولاجله وقعنا ادنـــــــاه ٠

شاهـــد

شاهـــد

اؤيد مندرجات هذه الشهـادة

المختـــار

ع ٠

No. 8

11th March

BIRTH CERTIFICATE

In accordance with testimonials presented I hereby confirm that Mr. GOURJI EZRA JUDAH was born at Baghdad on the 4th of April 1914 (nineteen hundred & fourteen A.D.)

PRESIDENT
JEWISH COMMUNITY BAGHDAD

٤٨/
١٩٤٨/٣/

نسخة الدائرة

٢١٥

نعيم بنيامين المعروف باسم نعيم يوسف روبين دلال

الآنسة ريمة غريز مرزا يعقوب

التاسع عشر من كانون الثاني سنة الالف والتسعمائة والثامنة

والاربعين .

ع .

We, the undersigned, hereby certify that William Joseph Sion Curaji is of Iraqi Nationality. He was born in Baghdad on the 20th March, 1931.

His father named Joseph is dead. His mather named Fortine is also dead. Thus, he is an orphant.

He has an aunt named Zakiyah who is married to Mr. Nessim of the Mexican Nationality, and both dwell in Mexico in the following address :-

Coahuila, 74 D., Mexico, D.F.

He is a School boy and intend to complete his education in Mexico under the care of his Aunt, Zakiyah & her husband Mr. Nessim.

We also testify that the said boy, Willism is of a very good conduct and does not interfer in politics.

Thereby, we have issued this certificate, in Baghdad, this the 20th. Day of August, 1947.

Witness Witness (Mukhtar)

نحن الموقعين ادناه نشهد بان
المدعو وليم يوسف صيون كرجي هو عراقي الاصل
والمولد وقد ولد في ٢٠ شباط سنة ١٩٣١
وقد توفي والده المدعو يوسف وكذلك والدته
المدعوة فورتني واصبح يتيما وله خاله اسمها
زكية وزوجها اسمه نسيم وهو مكسيكي الجنسية
وكلاهما يقيمان في مكسيكو بالعنوان التالي :
كهيله ٧٤ د مكسيكو د . ف .
وهو طالب مدرسة وانه يروم اكمال تحصيله
العلمي في المكسيك عند خالته زكية وزوجها
نسيم . ونشهد بانه حسن السلوك ولا
يتدخل في السياسة . ولاجل البيان وقعنا
هذه الشهادة . في بغداد في

شاهد شاهد مختار

We, the undersigned, hereby certify that William Joseph Zion Gurdji is of Iraqi Nationality. He was born in Baghdad on the 20th March, 1931.

His father named Joseph is dead. His mother named Fortine is also dead. Thus, he is an orphan.

He has an aunt named Zakiyah who is married to Mr. Nessim of the Mexican Nationality, and both dwell in Mexico in the following address:-

Coahuila, 74 D., Mexico, D.F.

He is a school boy and intend to complete his education in Mexico under the care of his aunt, Zakiyah and her husband Mr. Nessim.

We also testify that the said boy, William is of a very good conduct and does not interfere in politics.

Whereby, we have issued this certificate, in Baghdad, this the 20th Day of August, 1947.

Witness Witness (Mukhtar)

نحن الموقعين ادناه نشهد بان المدعو ويليم يوسف صيون كرجي هو عراقي الاصل وقد ولد في بغداد في ٢٠ شباط سنه ١٩٣١ .

وقد توفي والده المدعو يوسف وكذلك توفيت والدته المدعوه فورتش واصبح يتيما .

وله خاله اسمها زكيه ولها زوج اسمه نسيم وهو مكسيكي الجنسيه وكلاهما يقيمان في المكسيك بالعنوان التالي —

كهيله ٧٤ د . المكسيك د.ف.

وهو طالب مدرسه وانه يروم الكمال تحصيله العلمي في المكسيك عند خالته زكيه وزوجها نسيم ونشهد بانه حسن السلوك ولا يتداخل في السياسه . ولاجل البيان وقعنا هذه الشهاده في بغداد

في

شاهد شاهد مختار

No- 1116/48
Date - 15-3-48.

I hereby confirm the contents of the above certificate.

Rab. Sassoon Kadoori.
President Jewish Community Baghdad.

الرقم — ١١١٦/ ٤٨
التاريخ — ١٥/٣/١٩٤٨

نؤيد صحة مضمون هذه الشهادة
الحاخام ساسون خضوري
رئيس الطائفة الاسرائيلية ببغداد

١٩٤٨/٣/

نسخة الدائرة

٣٥٢

داود سلمان صالـــــــــــــح

الآنسة نجية كرجية وبين رحمين شيري

العاشر من آب سنة الالف والتسعمائة والثلاثيـــــن ٠

(صورة شهادة)

ع٠

٢٥٦

[illegible]

[illegible]

[illegible]

[illegible]

٢١٤

موشي شمعون

السيدة سارة ابراهيم

الخامس من حزيران سنة الالف والتسعمائة والثامنة والعشرين

ع ٥

سيادة رئيس الطائفة الاسرائيلية ببغداد المحترم

بعد التحية

بناءً على القيود المسجلة في سجلاتي اؤيد بهذا بأن

المتوفى المدعو [illegible] قد توفي في بغداد في اليوم

[illegible] من شهر [illegible] سنة [illegible]

ولاجله وقعت ادنـــــاه

بغداد في / / ١٩٤

[illegible]

حزقيل حـــداد

القائم بأمور الدفينة الاسرائيليـــة

٥٤

نسخة الدائرة

شهادة وفاة

٤٨/ ٢٢٢٩

١٩٤٨/٣/ ٢٧

بناءً على شهادة القائم بأمور الدفنة في المقبرة الاسرائيلية ببغداد نؤيد بهذا بأن المدعو سلمان شميل افايي قد توفي في بغداد في اليوم السادس والعشرين من كانون الاول سنة الالف والتسعمائة والخامسة والاربعين .

رئيس الطائفة

ع .

٤٨/
١٩٤٨/٣/١٧

نسخة الدائرة

٣٩٧

حميم نعيم المعروف باسم نعيم نسيم مشيلاوي
الآتية بيرتة مشيغورا زلـــــــوف
العاشر من نيسان سنة الالف والتسعمائة والسادســـــــة
والاربعـــــــين .

نسخة الدائرة

شهادة خطبة

٤٨/
١٩٤٨/٣/

نؤيد بهذا بأن السيد ناجي عبدالله كاج قد عقد خطبته
في بغداد على الآنسة روزيت ساسون رابيونيد .

رئيس الطائفة

CHIEF RABBI - BASRAH
(IRAQ)
Telephone No. 05-395

הרב הראשי דעי"ת
באצרה — עיראק

رئيس الحاخامين فى البصرة
رقم التلفون : ٣٩٥-٠٥

No. .....

Date, 20th February 1948.

الرقم
التأريخ

BIRTH CERTIFICATE.

THIS IS TO CERTIFY THAT MR. ISAAC-NAIM HARON SADKA ~~OF MARGIL~~ WAS BORN IN BAGHDAD ON 19th MARCH IN THE YEAR ONE THOUSAND NINE HUNDRED AND FOUR AND RECORDED IN THE BIRTH REGISTER.

20/2/1948

CHIEF RABBI,
BASRAH.

Rev stamp of Feb 40 on original

Three copies

نسخة الصورة

No. 1132

17th March 8

BIRTH CERTIFICATE

In accordance with testimonials presented, I hereby confirm that Mr. ISAAC MAIM HARON SADKA was born at Baghdad on the 19th of March 1904 (nineteen hundred & four A.D.)

PRESIDENT

JEWISH COMMUNITY BAGHDAD

شهادة رسمي الولادة الأصلية

المرفق

ارجو التفضل بمنحي شهادة كتلك لا ازال في حاجة اليها

هذا وتفضلوا بقبول الاحترام

شيخ شئون الموظفين

No. 1933

17th March 8

BIRTH CERTIFICATE

In accordance with testimonials presented, I hereby confirm that Mr. ISAAC- MAIR RAHUM DADIA was born at Baghdad on the 18th of March 1904 (nineteen hundred & four A.D.)

PRESIDENT

JEWISH COMMUNITY BAGHDAD

نيابة الدائرة

شهادة

٤٨/

١٩٤٨/٣/

نؤيد بهذا بأن السيد نسيم ابن شاؤول معلم نسيم لا يزال
في قيد الحياة وقد زوّد بهذه الشهادة بناءً على طلبـــــه ٠

رئيس الطائفـــة

سيادة رئيس الطائفة الاسرائيلية ببغداد المحترم

بعد التحية

بناءً على القيود المسجلة في سجلاتي اؤيد بهذا بأن المتوفي المدعو قد توفي في بغداد في اليوم من شهر سنة

ولاجله وقعت ادنـــــاه ،

بغداد في / / ١٩٤

حسقيل حـــداد

القائم بأمور الدفينة الاسرائيليـــة

نسخة الدائرة

شهادة وفاة

٤٨/

١٩٤٨/٣/

بناءً على شهادة القائم بأمور الدفينة في المقبرة الاسرائيلية ببغداد نؤيد بهذا بأن المدعو كرجي شاؤل سليم قد توفي في بغداد في اليوم الثاني والعشرين من كانون الثاني سنة الالف والتسعمائة والرابعة والاربعين .

رئيس الطائفة

٤٨/
١٩٤٨/٣/

٣٩٠

حياوي يوسف حيـــــــــاوي

الآنسة دينة حلوة صيون صالح يوسف شمعون زغير

العاشر من مايس سنة الالف والتسعمائة والخامســـــــة

والاربعيـــــــــــن ٠

(صورة شهادة)

ع٠

No- /48
Date- /3/48

A CEUX DONT LA PRESENTE POURRAIT CONCERNER.

Faisant suite à notre certificat No- 827 daté le 12/9/1948.

Nous certfions que la nommée MESSOUDA HARON KATTAN, domiciliée à Baghdad et âgée d'environ 70 ans, est encore faible et incapable et nécessite de soins médicaux, de la nourriture et de vêtements.

Et comme son soutien incombe sur ses deux fils, domiciliés en France, l'un ROBERT ABOUDI résident à Marseilles et l'autre SASSON ABUDI, résident à Toulon, qui sont responsables de supporter leur mère ainsi âgée, dont le maintien s'élève à peu près entre Iraq Dinars 25/- et IDs. 30/- par mois, nous prions les autorités compétentes de bien vouloir aider la susdite retirée en vue de faciliter l'envoi de fonds par ses deux fils en France.

Président,
Communauté Juive, Baghdad.

الرقم — /٤٨
التاريخ — /٣/١٩٤٨

الى من يهمه الامر

الحاقا بشهادتنا المرقمة ٨٢٧ والمؤرخة في ١٢/٩/١٩٤٧.

نؤيد بهذا بأن المسماة مسعودة هارون قطان المقيمة في بغداد والبالغة من العمر حوالي السبعين عاما لازالت متعاجزة ومحتاجة الى رعاية طبية ومعاشية من ملبس ومأكل ومشرب وبما ان لعائلتها تقع على كاهل ولديها المقيمين في فرنسا احدهما روبرت عبودي المقيم في مرسيليا وثانيهما ساسون عبودي المقيم في طولون المسؤولين عن نفقاتها وتقديم المساعدات المالية اللازمة لرعايتها التي تقدر بمبلغ يتراوح بين ٢٥/- و ٣٠/- دينارا شهريا لذا نرجو من السلطات المختصة تقديم المساعدة اللازمة لتسهيل تقديم المال اللازم من قبل اولادها في فرنسا.

رئيس
الطائفة الاسرائيلية ببغداد

بغداد ١٠/٣/١٩٤٨

الى رئاسة الطائفة الاسرائيلية

بغداد

بعد التحية

بالاشارة الى كتابي المؤرخ ٢٧/٦/١٩٤٧ المتضمن عريضتي
بصدد الحصول على وثيقة تثبت عجزى واحتياجي الى مساعدات ابني المالية
اللذين مقيمين في فرنسا اؤكد باني ما زلت محتاجة الى مثل هذه المساعدات
وبما ان ليس بامكان ولدى تقديم مساعداتهم المالية الاّ بموجب وثيقة تثبت صحة
ادعائي اني اتقدم اليكم ثانية بالرجاء تزويدى بوثيقة اخرى لتقديمها الى السلطات
المختصه في فرنسا لتجيز تحويل النقود .
الرجاء ان تكون الوثيقة معنونة كالآتي "الى من يهمه الامر"
هذا وتفضلوا بقبول فائق شكرى واحترامي .

الداعية

مسعودة هارون قطان

نسخة الدائرة

٤٨/
١٩٤٨/٣/

٢٩٩

اسحق سليم المعروف باسم سليم شلوُل ابراهيم عوان

الآنسة سعدة بلوشر المعروفة باسم بلوشر صالح سلمان دابورة

الثلاثين من مارت سنة الالف والتسعمائة والرابعـــــــــة

والاربعـــــــــــن ٥

(صورة شهادة)

ع/

سيادة رئيس الطائفة الاسرائيلية ببغداد المحترم

بعد التحية

المدعو بناءً على القيود المسجلة في سجلاتي أؤيد بهذا بأن المتوفى قد توفي في بغداد في اليوم

من شهر سنة

ولاجله وقعت ادناه ،

بغداد في / / ١٩٤

صموئيل حداد

القائم بأمور الدفينة الاسرائيلية

نسخة الدائرة

شهادة وفاة

٤٨/ ١١٤٨

١٩٤٨/٣/

بناءً على شهادة القائم بأمور الدفنة في المقبرة الاسرائيلية ببغداد نؤيد بهذا بأن المدعو اسحق صالح شمبيخو قد توفي في بغداد في اليوم الواحد من آب سنة الالف والتسعمائة والخامسة والاربعين ٠

رئيس الطائفة

ع/

כ"ב/א/תרפ"ו

לכבוד
מר יחזקאל שמואלביץ
רח' הרצל 15
תל אביב

בזה אנו מודיעים לך כי הרבה שנתקלנו בין
הנוסעים שאינם יודעים עברית ולכן אנו
מבקשים ממך שתואיל לשלוח אלינו בהקדם
האפשרי את הסכום הנ"ל בצירוף
עמלת הבנק.

1.00	עובדה
2.00	בנאים
10.00	נשים
5.00	ילדים
18.00	סה"כ הוצאות השיירה
	הוצאות
	עמלת הבנק
	סה"כ

בתודה מראש
ועד הפועלים

٤٨/ ١١٤٩
١٩٤٨/٣/ ٢٧
نسخة الدائرة

ناحوم مئير ناحوم

الانسة نظيمة دينة المعروفة باسم نظيمة حياوي اسرائيل

الرابع عشر من حزيران سنة الالف والتسعمائة والسادسة والاربعين

٤٨/
١٩٤٨/٣/

٢٥١

شكوري افرايم شكـــــــــوري

الآنسة راحيل روبين حسقيـــــل

السادس من كانون الثاني سنة الالف والتسعمائة والسابعة

والاربعـــــــــــين

سيادة رئيس الطائفة الاسرائيلية ببغداد المحترم

بعد التحية

اننا الموقعين ادناه نؤيد بهذا بأن السيد

قد ولد في بغداد في اليوم من سنة ميلادية

ولاجله وقعنا ادنـــــــــاه .

شاهد
حاجب ابراهيم
مربع

شاهد
يوسف حنبل

اؤيد مندرجات هذه الشهادة
المختار

ع .

العـــــــدد

صورة دفتر النفـــــــوس

ان [redacted] بن [redacted] لكونه حائزعلى الجنسية العراقية وسجل في سجل النفوس
قد اعطي له هذا الدفترفي

الاسم والشهـــــــرة
تاريخ ومحل الولا دة
اسم الاب
اسم الام
الديانـــــــــة
المهنة وهل يقرأ ويكتب
هل متزوج وله زوجة او زوجات
لون العيـــــــن
لون الوجـــــــه
العلامة الفارقة الثانية
اللـــــــــواء
القضـــــــاء
الناحيـــــــة
المحلة او القريـــــة
رقم المسكـــــــن
نوع المسكـــــن

(صورة طبق الاصـــــــــل)

ع ٠

نسخة الدائرة

No. 1151

21st March 8

BIRTH CERTIFICATE

In accordance with testimonials presented, I hereby confirm that Mrs. RACHEL SALMAN GURGI was born at Baghdad on the 10th of February 1928 (nineteen hundred & twenty eight A.D.)

PRESIDENT
JEWISH COMMUNITY BAGHDAD

سيادة رئيس الطائفة الاسرائيلية ببغداد المحترم

بعد التحية

اننا الموقعين ادناه نؤيد بهذا بأن السيد يوسف اسحق شواني
قد ولد في بغداد في اليوم الخامس والعشرين من مارس سنة ١٩٠٨ ميلادية
ولاجله وقعنا ادناه ٥

شاهد

شاهد

اؤيد مندرجات هذه الشهادة
المختار

ع ٥

نسخة الدائرة

٤٨/ شهادة ميلاد

١٩٤٨/٣/

بناء على الوثائق المحفوظة لدينا نؤيد بهذا بأن السيد يوسف اسحق شيرزي قد ولد في الكوت في اليوم الخامس والعشرين من مـــارت سنة الالف والتسعمائة والثامنة والعشرين ميلاديـــــــة ٠

رئيس الطائفـــة

١٤

٤٨/ ١٩٤٨/٣/

نسخة الدائرة

٥٨

نعيم حيو يعقوب دبـــــــــي

الآنسة راحيل المعروفة باسم راشيل هوشي داود بيخـــور

الواحد من ايلول سنة الالف والتسعمائة والسادســـــة

والاربعيـــــــــن ٥

نسخة الدائرة

شهادة خطبة

٤٨/

١٩٤٨/٣/

بناءً على شهادة مسجل عقود النكاح للطائفة الاسرائيلية ببغداد نؤيد بهذا بأن السيد يوسف سليمان بدكار قد عقد خطبته في بغداد على الآنسة مارسيل يعقوب موشي ناثان بواسطة وكيله في بغداد السيد منشي سليمان كحيلة في اليوم العشرين من حزيران سنة الالف والتسعمائة والسابعة والاربعين ولم يتزوج بعد .

رئيس الطائفة

نسخة الدائرة

شهادة ٤٨/١١٢٥

١٩٤٨/٣/٢

نؤيد بهذا بأن رئيس المجلس الجسماني الاسرائيلي ببغداد هو السيد الياهو حييم توفيـــــــــق ٠

رئيس الطائفـــة

ع/

رئاسة الطائفة الإسرائيلية
في بغداد

رقم التلفون { ٣٥٣١ الرئيس
٥٤٥٢ السكرتير

الرقم ٤٨/١١٢٥ الموضوع شهادة

التاريخ ٢٧/٣/١٩٤٨

نؤيد بهذا بأن رئيس المجلس الجسماني الاسرائيلي ببغداد هو السيد الياهو حييم توفيـــــــــق .

رئيس الطائفـــة

١٤

نسخة الدائرة

شهادة ٤٨/

١٩٤٨/٣/

بناءً على شهادة الزواج المرقمة ١٩٣٧ نؤيد بهذا بأن السيد ماسون بن خضوري عبودي قد تزوج في القاهرة الآنسة ريكة بنت حسقول فريحة بتاريخ ١٦ آب سنة الالف والتسعمائة والسادسة والثلاثين .

رئيس الطائفة

١٤

٤٨/
١٩٤٨/٣/

نسخة الدائرة

٢٣٤

سليم منشي حسقيل سوفير

الآنسة انطوانيت صالح المعروفة باسم فرحة انطوانيت صالح الياهو

نقـــــار

التاسع من مارت سنة الالف والتسعمائة والثالثة والاربعـــــين ٥

ع!

٢٥٤

سليم عبدالله هارون شمولـــــــــي

الآنسة الليزة عزرا سلمان شامـــــــــي

السابع عشر من مارت سنة الالف والتسعمائة والثالثـــــــة

والاربعـــــــــــن ٠

نسخة الدائرة

رئاسة الطائفة الإسرائيلية

في بغداد

رقم التلفون ٥٣١

الرقم: ١١٣٨
التاريخ: ٥ كانون الاول ٩٣٨
الموضوع: شهـــادة

(صورة)

بناء على خط النكاح المرقم ٥٣٨ نؤيد بهذا ان المدعو سليم حسقيل بارويخ المعروف باسم سليم بن موشي بن مئير قوجمان قد تزوج المسماة راشيل المعروفة باسم مرسيـــل بنت حييم في بغداد بتاريخ ٢٣ ايلول ٦٩٧ (ع) الموافق اليوم الثلاثين من شهـــر آب السنة السابعة والثلاثين بعد الالف والتسعمائة (م) .

رئيس الطائفة

نسخة الدائرة

١١٣٨

٥ كانون الاول ١٩٣٨

٥٣٨

سليم حسقيل باروخ المعروف بأسم سليم بن موشي منير توجمـــــان

مارسيل حييم فرح المعروفة بأسم راشيل مارسيل بنت حييم

الثلاثين من آب سنة الالف والتسعمائة والسابعة والثلاثين ميلاديـــــة .

(شهادة مصححة)

نائب رئيس المجلس الجسماني بالنيابة

أبراهيم / ٢٠

٤٨/
١٩٤٨/٣/

نسخة الدائرة

٤٠٨

يعقوب بنيامين هـــــــــاون

الآنسة زيبة مامو شبشـــــاي

التاسع عشر من مايس سنة الالف والتسعمائة والسابعـــــة

والاربعيـــــــــن ٥

ع/

نسخة الدائرة

٤٨/
١٩٤٨/٣/

٢٥٧

سليم نسيم المعروف باسم حسقيل سليم نسيم الويـــــــة
الآنسة اغلين روبين المعروفة باسم بنيّة روبين حسقيل عزرا الوية
الثامن من مارت سنة الالف والتسعمائة والثامنة والاربعيـــــن .

ع/

٤٨/
١٩٤٨/٣/

نسخة الدائرة

٢٦٥

جوري يوسف المعروف باسم حسقيل جوري يوسف مشي
الاتية ملوك ابراهيم المعروفة باسم كليونتين ملوك ابراهيم موشي
الحادي عشر من مارت سنة الالف والتسعمائة والثامنة
والاربعين .

ع/

٤٨/١١٤١
١٩٤٨/٣/٢٩

٢٦٠

جوري يوسف المعروف باسم حسقيل جوري يوسف منشي
الآنسة ملوك ابراهيم المعروفة باسم كليوبترة ملوك ابراهيم موشي
الحادي عشر من مارت سنة الالف والتسعمائة والثامنة
والاربعين .

(صورة طبق الاصل)

بغداد في ١٩٤٨/٦/١

٤

بغداد في ٢٤/٢/١٩٤٨

مسجل عقود الخطب
للطائفة الاسرائيلية ببغداد

سيادة الحاخام ساسون منصوري
رئيس الطائفة الاسرائيلية المحترم

بعد التحية والاحترام .

بناءً على القيود المثبتة في سجلاتي اؤيد بأن

السيد [illegible]

قد عقد خطبته على [illegible]

في بغداد في اليوم [illegible]

ولم يتزوج بعد

الشروط	
[illegible]	١٠٠٠
[illegible]	٥٠٠
[illegible]	٤٠٠
	٢٤٠٠

الشهود

[illegible]

شمعون نائل ع. شمعون

[illegible]

٤٨/

١٩٤٨/٣/

الياهو شوع شالوم بيخـــــــــــور

الآنسة حبيبة يعقوب صالح حـــــداد

السادس من تشرين الثاني سنة الالف والتسعمائة والسابعـــة

والاربعـــــــن

ع/

سيادة رئيس الطائفة الاسرائيلية ببغداد المحترم

بعد التحية

اننا الموقعين ادناه نؤيد بهذا بأن السيدة [illegible]
قد ولدت في بغداد في اليوم [illegible] من شهر [illegible] سنة [illegible] ميلادية

ولاجله وقعنا ادنـــــــــاه ٠

شاهـــــد
[illegible]

شاهـــــد
[illegible]

اؤيد مندرجات هذه الشهـــادة
المختـــــار

ع ٠

شهادة ميلاد ٤٨/

Baghdad 1st April 1948 ١٩٤٨/٤/

BIRTH CERTIFICATE

بناء على الوثائق المحفوظة لدينا نؤيد بهذا بأن السيدة فيوليت حسقيل مراد مولودة في بغداد في اليوم التاسع والعشرين من تشرين الثاني سنة الالف والتسعمائة والسابعة والعشرين ميلادية .

In accordance with testimonials presented, I hereby confirm that Mrs. VIOLET HESKEIL MURAD was born at Baghdad on the 29th of November 1927 (nineteen nundred & twenty seven A,D.)

رئيس الطائفة

PRESIDENT
JEWISH COMMUNITY BAGHDAD

Violet Heskail Murad.

١/٤/١٩٤٨

לשם דרך הראשי תר שעון כלוף ב"ו
הנים לשמיפה לאשהיליה פי הגדאר לשתנום ב"ו
כשר לנתייה ולא אתנאס

٢٨٤ באחר כשף ١٧ אדר ב' ٨٠٧ שנואפך ٢٨/٣/١٩٤٨ קדש בכתור בון ולייס
היטורה בכנולה שפיקה (שילה) כן ישקב כן יחזקל שחלב

אנזנוכו פי הגדאר

ביאר	שעון שובר
١٠٠٠	קומפן
٤٠٠٠	
٥٠٠٠	

שעשון שאול
חשעבת
שעשון

עריס שעשון שאול
" מלים חלירו

SHAFIKA (SHEILA) JACOB
HESKEL MAMLAB

نسخة الدائرة

No. 1144

1st April 8

MARRIAGE CERTIFICATE

In accordance with the Marriage Contract No. 284, I hereby confirm that Mr. JOHN WILLIAM RAYMOND was married at Baghdad to Miss. SHAFIKA (SHEILA) JACOB HESKEL MAHLAB on the 28th of March 1948 (nineteen hundred & fourty eight A.D.)

PRESIDENT
JEWISH COMMUNITY BAGHDAD

No. 1144
1st April 48

COPY

MARRIAGE CERTIFICATE

In accordance with the Marriage Contract No. 284, I hereby confirm that Mr. JOHN WILLIAM RAYMOND was married at Baghdad to Miss. SHAFIKA (SHEILA) JACOB HESKEL MAHLAB on the 28th of March 1948 (nineteen hundred & fourty eight A.D.)

PRESIDENT
JEWISH COMMUNITY BAGHDAD

Baghdad, 5th May 1948

A.

٤٨/١١٤٥

١٩٤٨/٤/٧

نسخة الدائرة

٢٤٧

فاظم ساسون المعروف باسم فاظم نحيم بن ساسون عمرا ساعات

الآنسة تونية عبدالله المعروفة باسم فكتوريا عبدالله وبين صبحة

التاسع من شباط سنة الالف والتسعمائة والسابعة

والاربعين .

ع/

No. 1144

1st April 8 8

COPY

MARRIAGE CERTIFICATE

In accordance with the Marriage Contract No. 284, I hereby confirm that Mr. JOHN WILLIAM RAYMOND was married at Baghdad to Miss. SHAFIKA (SHEILA) JACOB HESKEL MAHLAB on the 28th of March 1948 (nineteen hundred & fourty eight A.D.)

PRESIDENT

JEWISH COMMUNITY BAGHDAD

Baghdad, 8th May 1948

A.

سيادة رئيس الطائفة الاسرائيلية ببغداد المحترم

بعد التحية

بناءً على القيود المسجلة في سجلاتي اؤيد بهذا بأن المتوفى

المدعو قد توفي في بغداد في اليوم

من شهر سنة

ولاجله وقعت ادناه ،

بغداد في / / ١٩٤

حسقيل حداد

القائم بأمور الدفينة الاسرائيلية

نسخة الدائرة

شهادة وفاة

٤٨/١١٤٢

١٩٤٨/٤/٢٠

- بناء على شهادة القائم بأمور الدفنة في المقبرة الاسرائيلية ببغداد نؤيد بهذا بأن المدعو منشي مـــراد قد توفي في بغـداد في اليوم الثاني والعشرين من كانون الثاني سنة الالف والتسعمائـــة والتاسعة والثلاثيـــــن .

رئيس الطائفـة

١٤

سيادة رئيس الطائفة الاسرائيلية ببغداد المحترم

بعد التحية

بناءً على القيود المسجلة في سجلاتي اؤيد بهذا بأن المتوفى

المدعو قد توفي في بغداد في اليوم [illegible]

من شهر سنة [illegible] ٩٠٠ [illegible] ٧٠٦

ولاجله وقعت ادناه ؛

بغداد في / / ١٩٤

[illegible]

حمقيل حداد

القائم بأمور الدفينة الاسرائيلية

[illegible]

نسخة الدائرة

٤٨/١١٤٧ شهادة وفاة

١٩٤٨/٤/ ٤

بناءً على شهادة القائم بأمور الدفنة في المقبرة الاسرائيلية ببغداد نؤيد بهذا بأن المدعو حوكي صالح حردون قد توفي في بغداد في اليوم الثالث والعشرين من مايس سنة الالف والتسعمائة والسادسة والاربعين .

رئيس الطائفة

ع/

ועד הרוחני דעוב"י
בגדאד יע"א

المجلس الروحاني الاسرائيلي

في بغداد

الرقم .....

التاريخ ١/٤/٤٨

سيادة الحاخام سلون خضوري المحترم
رئيس الطائفة الاسرائيلية - بغداد

يرجى تزويد حبيبه بنت اليشاع (ابراهيم حمال) شهادة
تتضمن طلاقها من زوجها خضوري بن حقيل (حريثي)
وذلك بتاريخ ٨ اذار اول ٥٦٩٢ الموافق ١٥/٢/٩٣٢

نسخة الدائرة

شهادة طلاق

٤٨/١١٤٨

١٩٤٨/٤/٢

بناء على شهادة المجلس الروحاني الاسرائيلي ببغداد نؤيد بهذا بأن المدعوة حبيبة بنت اليشاع (ابراهيم حمال) قد جرى طلاقها من زوجها المدعو خضوري حسقيل (حريفي) وذلك في اليوم الخامس عشر من شباط سنة الالف والتسعمائة والثانية والثلاثين .

رئيس الطائفة

ع/

٤٨/١١٤٩
١٩٤٨/٤/

نسخة الدائرة

٥٩١

غوري منشي شماش

الاكسة غوزة سلمان المعروفة باسم ليتوني غوزة سلمان يعقوب يهود

السادس من ايلول سنة الالف والتسعمائة والثامنة والاربعين .

٤٨/١١٤٩
١٩٤٨/٤/٢

٥٩١

عزوري منشي شماش.

الآنسة عزيزة سلمان المعروفة بأسم ليڤوني عزيزة سلمان يعقوب يهودا

السادس من ايلول سنة الالف والتسعمائة والخامسة

والاربعين ٥

بالنيابة
رئيس المجلس الجسماني

(صورة طبق الاصل)

ع/ بغداد في ٢٨ كانون الاول ١٩٤٩

٤٨/١٤٤٩
١٩٤٨/٤/٢

٥٩١

عزوري منشي شماش .

الآنسة عزيزة سلمان المعروفة بأسم ليثوني عزيزة سلمان يعقوب
السادس من ايلول سنة الالف والتسعمائة والخامسة
والاربعين ميلادية .

(صورة طبق الاصل)
بغداد في ١٠ تموز ١٩٥٠

رئيس الطائفة بالنيابة
رئيس المجلس الجسماني

٧/١٠/١

١٢٥

No. 1150

5th April 8

MARRIAGE CERTIFICATE

In accordance with the Marriage Contract No. 421, I hereby confirm that Miss. DAISY ELIAS RAHMIN PERESS was married at Baghdad to Mr. HAROON ROUBEN INY on the 22nd of May 1947 (nineteen hundred & fourty seven A.D.)

PRESIDENT
JEWISH COMMUNITY BAGHDAD

No. 1150
5th April 8

COPY

MARRIAGE CERTIFICATE

In accordance with the Marriage Contract No. 421, I hereby confirm that Miss. DAISY ELIAS RAHMIN PERESS was married at Baghdad to Mr. HAROON ROUBEN INY on the 22nd of May 1947 (nineteen hundred & fourty seven A.D.)

PRESIDENT
JEWISH COMMUNITY BAGHDAD

Baghdad, 18th 1948

٤٨/
١٩٤٨/٤/

٤٢١

هارون روبين العانـــــــي

الآنسة ديزي الياهو رحمين بيرص

الثاني والعشرين من مايس سنة الالف والتسعمائة والسابعـــة

والاربعيـــــــــن .

فسختان

ع/

سيادة رئيس الطائفة الاسرائيلية ببغداد المحترم

بعد التحية

اننا الموقعين ادناه نؤيد بهذا بان السيدة ديزى بنت الياس
رحمين بيرص قد ولدت في بغداد في اليوم ١٢ من شباط ١٩٢٩ ميلادية
ولاجله وقعنا ادناه .

شاهـــد
الياهو روبين العاقيد
صاحب صيدلية الاحالي
بغداد

شاهـــد
سلومه يهودا روفائيل
دلال الملابس

أؤيد مندرجات هذه الشهادة

المختار

No. 1151 5th April 8

BIRTH CERTIFICATE

In accordance with testimonials presented & hereby confirm that Mrs. DAISY ELIAS RAHMIN PERESS was born at Baghdad on the 12th of Bebruary 1929 (nineteen undred & twenty nine A.D.)

PRESIDENT
JEWISH COMMUNITY BAGHDAD

٤٨/ ١١٥٢
١٩٤٨/٤/ ٦

٣٢٣

حسقيل خضوري حسقيل شهربانـــــــــي

الآنسة مارسيل داود شاؤل سوميخ

الثاني عشر من مايس سنة الالف والتسعمائة والثانية والاربعيـــن .

غ/

٤٨/ ٨١٥٢
١٩٤٨/٤/٦

نسخة الدائرة

٣٢٦

ناجي روبين المعروف باسم صالح ناجي روبين صالح مزيّن
الآنسة لولو شاوْل صالح ساسون مزيّن

الحادي عشر من مارت سنة الالف والتسعمائة والسادسة
والاربعين .

ع/

سيادة رئيس الطائفة الاسرائيلية ببغداد المحترم

بعد التحية

بناءً على القيود المسجلة في سجلاتي أؤيد بهذا بأن المتوفى

المدعو قد توفي في بغداد في اليوم

من شهر سنة

ولاجله وقعت ادنـــــــاه ،

بغداد في / / ١٩٤

حسقيل حـــــداد

القائم بأمور الدفينة الاسرائيليـــة

شهادة وفاة

٤٨ / ١١٥٤

١٩٤٨/٤/

بناء على شهادة القائم بأمور الدفينة في المقبرة الاسرائيلية ببغداد تؤيد بهذا بأن المدعو رحمين حييم قد توفي في بغداد في اليوم التاسع من مايس سنة الالف والتسعمائة والسادسة والاربعون ميلادية .

رئيس الطائفة

ع/

سيادة رئيس الطائفة الاسرائيلية ببغداد المحترم

بعد التحية

اننا الموقعين ادناه نؤيد بهذا بأن السيد يهودا عزرا فتحي
قد ولد في بغداد في اليوم ١٠ من عوز سنة ١٨٩٠ ميلادية

ولاجله وقعنا ادنـــــــــاه ٠

شاهـــد

شاهـــد

اؤيد مندرجات هذه الشهـادة

المختـــار

ع ٠

נשיאות הקהלה היהודית * בגדד

PRESIDENT
Of The Jewish Community - Baghdad
TELEPHONE NO. 531

رئاسة الطائفة الإسرائيلية
في بغداد
رقم التلفون ٥٣١

الرقم : No 1298
التاريخ : Baghdad, 27th. March 1939.
خلاصة الموضوع :

CERTIFICATE

In accordance with testimonials presented, we hereby confirm, that Mr. Yehuda Ezra Meni, was born in Baghdad in 1890. His wife Victoria, daughter of Meir Joseph Shoua Haim, was born in Baghdad in 1905. His two daughters, one Saida was born in Baghdad in 1926, and the other, Josephine was born in Ba ghdad in 1928 and his only son Fouad was born in Baghdad in 1933.

ששון כדורי
נשיא הקהלה היהודית-בגדאד
ساسون خضوري
رئيس الطائفة الاسرائيلية في بغداد
SASSON KADOORI
BAGHDAD
1933
PRESIDENT OF THE JEWISH COMMUNITY

28th Mar.
President
of the Jewish Community-Baghdad

IRAQ
POSTAGE
30 Fils

صورة جواز سفر

باسبورت

المملكة العراقية

رقم الباسبورت ١١٢٤

اسم حامله يهودا عزرا مني

اسم زوجته —

عدد الاولاد —

الجنسية عراقي

الحرفة دلال

محل الولادة وتاريخها بغداد ١٨٩٠

محل الاقامة الدائمي بغداد

تاريخ الصدور ١/٦/٩٤٦

(صورة طبق الاصل)

مطابقة للباسبورت

ع س

نسخة للدائرة

No. 1155
8th April 8

BIRTH CERTIFICATE

In accordance with testimonials presented, I hereby confirm that Mr. YAHUDH EZRA MANI was born at Baghdad on 10th of July 1890 (eighteen hundred & ninty A.D.)

PRESIDENT
JEWISH COMMUNITY BAGHDAD

1155 / 48

COPY 8th April 8

BIRTH CERTIFICATE

In accordance with testimonials presented, I hereby confirm that MR/ YAHUDH EZRA MANI was born at Baghdad on the 10th of July 1890 (eighteen hundred & ninty A. D.).

Ofg. President,
JEWISH COMMUNITY BAGHDAD.

President,
JEWISH LAY COUNCIL BAGHDAD.

Baghdad 16th April 1950.

سيادة رئيس الطائفة الاسرائيلية ببغداد المحترم

بعد التحية

اننا الموقعين ادناه نؤيد بهذا بأن السيدة فكتوريا شريف
قد ولد في بغداد في اليوم ١٤ من ايلول سنة ١٨٩٧ ميلادية

ولاجله وقعنا ادنـــــــــاه .

شاهـــــد

شاهـــــد

اؤيد مندرجات هذه الشهـــادة
المختـــــــار

ع .

صـــورة جـــواز سفر

باســـبورت
المملكـــة العراقيـــــة

رقـم الباسبورت ١١٢٥٥
اسم حاملـــه السيد مكتوبيا [illegible]
اسم زوجتـــه [illegible]
عـــدد الاولاد اثنين
الجنسيـــة عراقيه بالولادة زوجة عراقي بالولادة
الحرفـــة [illegible]
محل الولادة وتاريخها كفري ١٨٩٧
محل الاقامة الدائمي كفري
تاريـــخ الصـــدور ٩٤٦/٦/١

(صـــورة طبق الاصـــل)

ع ٣٥

[illegible]

[illegible]

[illegible]

No. 1156
8th April

BIRTH CERTIFICATE

In accordance with testimonials presented, I hereby confirm that Mrs. VICTORIA MANI Nee MEIR JOSEPH was born at Baghdad on the 12th September 1897 (eighteen hundred & ninety seven A.D.)

PRESIDENT
JEWISH COMMUNITY BAGHDAD

1156 /48

COPY 8th April 8

BIRTH CERTIFICATE

In accordance with testimonials presented, I, hereby confirm that Mrs. VICTORIA MANI Nee MEIR JOSEPH was born ~~born~~ at Baghdad on the 12th September 1897 (eighteen hundred & ninety seven A. D.).

Ofg. President,
JEWISH COMMUNITY BAGHDAD.

President,
JEWISH LAY COUNCIL BAGHDAD.

Baghdad. 16th April 1950.

سيادة رئيس الطائفة الاسرائيلية ببغداد المحترم

بعد التحية

اننا الموقعين ادناه نؤيد بهذا بأن السيدة رفقة بنت يهودا في
قد ولد في بغداد في اليوم ٢٧ من تيسان سنة ١٩٤١ ميلادية
ولاجله وقعنا ادنـــــــــاه .

شاهـــــد

شاهـــــد

اؤيد مندرجات هذه الشهادة
المختـــــار

COPY

BIRTH CERTIFICATE

In accordance with testimonials presented I, hereby
certify that Mrs. VICTORIA NAHI Nee NELLY JOSEPH was
born here at Baghdad on the 18th September 1897 (eighteen
hundred & ninety seven A. D.).

Off. President,
JEWISH COMMUNITY BAGHDAD.
President,
JEWISH Pal COUNCIL BAGHDAD.

Baghdad, 18th April 1950.

العـــــدد

صورة دفتر النفـــــوس

ان بن لكونه حائز على الجنسية العراقية وسجل في سجل النفوس قد اعطي له هذا الدفتر في

الاسم والشهرة
تاريخ ومحل الولادة
اســـــم الاب
اســـــم الام
الديانـــــة
المهنة وهل يقرأ ويكتب
هل وتزوج وله زوجة او زوجات
لون العيـــــن
لون الوجـــــه
العلامة الفارقة الثانية
اللـــــواء
القضـــــاء
الناحيـــــة
المحلة او القريـــة
رقم المسكـــــن
نوع المسكـــــن

(صورة طبق الاصـــــل)

ع/

No. 1157 8th April 8

BIRTH CERTIFICATE

In accordance with testimonials presented, I hereby confirm that Miss. RIFKA YAHUDA MANI was born at Baghdad on the 27th April 1941 (nineteen hundred & fourty one A.D.)

PRESIDENT
JEWISH COMMUNITY BAGHDAD

1157 / 48

COPY

8th April 8

BIRTH CERTIFICATE

In accordance with testimonials presented, I hereby confirm that Miss. RIFKA YAHUDA MANI was born at Baghdad on the 27th April 1941 (nineteen hundred & fourty one A.D.).

Ofg. President,
JEWISH COMMUNITY BAGHDAD.

President,
JEWISH LAY COUNCIL BAGHDAD.

Baghdad 16th April 1950.

شهادة رئيس الطائفة الاسرائيلية ببغداد المحترم

بعد التحية

انا الموقعين ادناه نؤيد بهذا بأن السيدة سعيدة يهودا ابنة
قد ولدت في بغداد في اليوم ٢٦ من ابريل سنة ١٩٢٦ ميلادية
ولاجله وقعنا ادناه .

شاهد

شاهد

اؤيد مندرجات هذه الشهادة
المختار

٤/

No. 1158

8th April 8

BIRTH CERTIFICATE

In accordance with testimonials presented, I hereby confirm that Miss. SAIDA YAHUDA MANI was born at Baghdad on the 26th of April 1926 (nineteen hundred & twenty six A.D.)

سيادة النقيب

شهادة ميلاد الانسة

سعيدة يهودا ماني

بغداد في ٢٦ نيسان ١٩٢٦

PRESIDENT

JEWISH COMMUNITY BAGHDAD

سيادة رئيس الطائفة الاسرائيلية ببغداد المحترم

بعد التحية

اننا الموقعين ادناه نؤيد بهذا بأن السيدة جوزفين يهودا فتي
قد ولد في بغداد في اليوم ٢٨ من نيسان سنة ١٩٢٨ ميلادية
ولاجله وقعنا ادناه .

شاهد

شاهد

اؤيد مندرجات هذه الشهادة
المختار

ع .

No. 1158
8th April 8

BIRTH CERTIFICATE

In accordance with testimonials presented, I hereby confirm that Miss. SALIHA YAHUDA MAHI was born at Baghdad on the 26th of April 1926 (nineteen hundred & twenty six A.D.)

PRESIDENT
JEWISH COMMUNITY BAGHDAD

No. 1159 8th April 8

BIRTH CERTIFICATE

In accordance with testimonials presented, I hereby confirm that Miss. JOSAPHIN YAHUDA MANI was born at Baghdad on the 28th of April 1928 (nineteen hundred & twenty eight A.D.)

PRESIDENT
JEWISH COMMUNITY BAGHDAD

سيادة رئيس الطائفة الاسرائيلية ببغداد المحترم

بعد التحية

اننا الموقعين ادناه نؤيد بهذا بأن السيد فؤاد بهوراني
قد ولد في بغداد في اليوم ٢٦ من حزيران سنة ١٩٢٢ ميلادية

ولاجله وقعنا ادناه .

شاهد

شاهد

نؤيد مندرجات هذه الشهادة
المختار

٤٠ فلسا

ع .

BIRTH CERTIFICATE

In accordance with testimonials presented, I hereby
confirm that Miss. JOSAPHIN YAKUBA MANI was born at
Baghdad on the 28th of April 1928 (nineteen hundred &
twenty eight A.D.)

PRESIDENT
JEWISH COMMUNITY BAGHDAD

نسخة الدائرة

No. 1160

8th April 8

BIRTH CERTIFICATE

In accordance with testimonials presented, I hereby confirm that Mr. FOUAD YAHUDA MANI was born at Baghdad on the 26th of June 1933 (nineteen hundred & theity three A.D.)

PRESIDENT
JEWISH COMMUNITY BAGHDAD

1160/48

COPY 8th April 8

BIRTH CERTIFICATE

In accordance with testimonials presented, I hereby confirm that Mr. FOUAD YAHUDA MANI was born at Baghdad on the 26th of June 1933 (nineteen hundred & thirty three A.D.).

Ofg. President,
JEWISH COMMUNITY BAGHDAD.
President,
JEWISH LAY COUNCIL BAGHDAD.

Baghdad 16th April 1950.

خة الدائرة 1161

8th April 8

MARRIAGE CERTIFICATE

In accordance with the Marriage Contract No. 363, I hereby confirm that Miss. VICTORIA MEIR JOSEPH was married at Baghdad to Mr. YAHUDA EZRA HESKEL MANI on the 13th of March 1924 (nineteen hundred & twenty four A.D.)

سيادة الرئيس
شهادة زواج الانسه فكتوريا
مئير يوسف من السيد يهودا
عزرا مني في ١٣ مارت
١٩٢٤

A. ٨/١٧

مطلوب
٦ فلس

PRESIDENT
JEWISH COMMUNITY BAGHDAD

قسمتان
صورة طبق الاصل

No. 1161

8th April 8

MARRIAGE CERTIFICATE

In accordance with the Marriage Contract No. 363, I hereby confirm that Mr. YAHUDA EZRA HESKEL MANI was married at Baghdad to Miss. VICTORIA MEIR JOSEPH in the 13th of March 1924 (nineteen hundred & twenty four A.D.)

PRESIDENT
JEWISH COMMUNITY BAGHDAD

1161 /48

COPY

8th April 8

MARRIAGE CERTIFICATE

In accordance with the Marriage Contract No. 363, I, hereby confirm that Mr. YAHUDA EZRA HESKEL MANI was married at Baghdad to Miss. VICTORIA MEIR JOSEPH on the 13th of March 1924 (nineteen hundred & twenty four A. D.).

Ofg. President,
JEWISH COMMUNITY BAGHDAD.
President,
JEWISH LAY COUNCIL BAGHDAD.

Baghdad 16th April 1950.

١٤

١٩٤٨/٤/٧

לעט ברב בראשי חר שמון כלוף ב"ו
דאים אלשאיפה אלאשראלייה פי כרדאר אלטחנוס ב"ו
כשר אלקחייה ולא אחנואס

ושרב
١٥٠

רחשישי כשך יצ שרש ٧٩٦٥ קדש ברחור אלהבס כן מלשאן כן עזיז בלוי
בכנולה צריחה כן יחזקל כן עזיז אכו אלשרשי אנזוולו פי כרדאר

כרדאר
٥٠٠ ٢٢ כרדיס
٥٠٠ ٢٥ קומפן
" ٧٥
שטעון שאול
חטשבה
שטעון

שרים שטעון שאול
" מליסה ליבו

1161/48

COPY

8th April 8

MARRIAGE CERTIFICATE

In accordance with the Marriage Contract No. 363, I, hereby confirm that Mr. YAHUDA EZRA HEZEEL MANI was married at Baghdad to Miss. VICTORIA MEIR JOSEPH on the 13th of March 1924 (nineteen hundred & twenty four A. D.).

Sig. President,
JEWISH COMMUNITY BAGHDAD.
President,
JEWISH LAY COUNCIL BAGHDAD.

Baghdad 16th April 1950.

٤٨/
١٩٤٨/٤/

١٥٥

ابراهيم سلمان غزال

الآنسة صبيحة حسقيل غزا

الحادي عشر من شباط سنة الالف والتسعمائة والسابعة والثلاثين .

No.

8th April 8

MARRIAGE CERTIFICATE

In accordance with the Marriage Contract No. 310, I hereby confirm that Mr. ABRAHAM SASSOON ABRAHAM MUKAMMAL was married at Baghdad to Miss. MARIE MURAD HESKEL MURAD on the 19th June 1932 (nineteen hundred & theirty two A.D.).

PRESIDENT
JEWISH COMMUNITY BAGHDAD

No. 1163
8th April 8

COPY

MARRIAGE CERTIFICATE

In accordance with the Marriage Contract No.310, I hereby confirm that Miss. MARIE MURAD HESKEL MURAD was married at Baghdad to Mr. ABRAHAM SASSOON ABRAHAM MUKAMMAL ON the 19th June 1932 (nineteen hundred & thirty two A.D.)

PRESIDENT
JEWISH COMMUNITY BAGHDAD

No. 1185

8th April

COPY

MARRIAGE CERTIFICATE

In accordance with the Marriage Contract No.310, I hereby confirm that Miss. MARIE MURAD HESKEL MURAD was married at Baghdad to Mr. ABRAHAM SASSOON ABRAHAM MURAMMAL ON the 19th June 1932 (nineteen hundred & thirty two A.D.)

PRESIDENT
JEWISH COMMUNITY BAGHDAD

العـــــدد

صورة دفتر النفـــوس

لكونه حائزاً على الجنسية العراقية وسجل في سجل النفوس قد أعطي

ان ... من
له هذا الدفتر في

الاسم والشهرة
تاريخ ومحل الولادة
اســـم الاب
اســـم الام
الديانـــة
المهنة ومحل عمله قرأ وكتب
حال وتزوج وله زوجة او زوجات
لون العيـــن
لون الوجـــه
العلامة الفارقة الثانية
اللـــواء
القضـــاء
الناحيـــة
المحلة او القريـــة
رقم المكـــن
نوع المكـــن

(صورة طبق الاصـــل)

ع/

نسخة الدائرة

٤٨/١١٦٣
١٩٤٨/٤/٨

المـــبرز

ابراهيم ساسون مكمل

الآنسة ماري مراد حسقيل مراد

التاسع عشر من حزيران سنة الالف والتسعمائة والثلاثين الميلادية .

صورة طبق الاصل
بغداد في ٩٥١/١١/٦

بالنيابة
رئيس المجلس الجسماني

No.

8th April 8

BIRTH CERTIFICATE

In accordance with testimonials presented, I hereby confirm that Mr. ABRAHAM SASSOON MUKAMMAL was born at Baghdad on the 15th of March 1894 (eighteen hundred & ninety four A.D.)

PRESIDENT
JEWISH COMMUNITY BAGHDAD

العـــــــــدد

صورة دفتر النفـــــوس

ان بن لكونه حائز علي الجنسية العراقية وسجل في سجل
النفوس قد اعطي له هذا الدفتر في

الاسم والشهـــــرة
تاريخ ومحل الولادة
اســـــم الاب
اســـــم الام
الديانـــــــة
المهنة وهل يقرأ ويكتب
هل متزوج وله زوجة او زوجات
لون العيـــــن
لون الوجـــــه
العلامة الفارقة الثانيـة
اللـــــــواء
القضـــــاء
الناحيـــــــة
المحلة او القريـــــة
رقم المسكـــــن
نوع المسكـــــن

(صورة طبق الاصـــــــل)

ع .

نسخة الدائرة

No.

8th April 8

BIRTH CERTIFICATE

In accordance with testimonials presented, I hereby confirm that Mr. SASSOON ABRAHAM MUKAMMAL was born at Baghdad on the 5th of August 1940 (nineteen hundred & fourty A.D.)

PRESIDENT
JEWISH COMMUNITY BAGHDAD

العـــــــــدد

صورة دفتر النفـــــوس

ان بن لكونه حائز على الجنسية العراقية وسجل في سجل النفوس قد اعطي له هذا الدفتر في

الاسم والشهـــــــرة
تاريخ ومحل الولادة
اســـــم الاب
اســـــم الام
الديانـــــــــة
المهنة ومحل يقرأ ويكتب
هل متزوج وله زوجة او زوجات
لون العيـــــــن
لون الوجـــــــه
العلامة الفارقة الثانيـة
اللـــــــــواء
القضـــــــــاء
الناحيـــــــــة
المحلة او القريـــــة
رقم المكـــــــن
نوع المكـــــــن

(صورة طبق الاصـــــــــل)

ع ٥

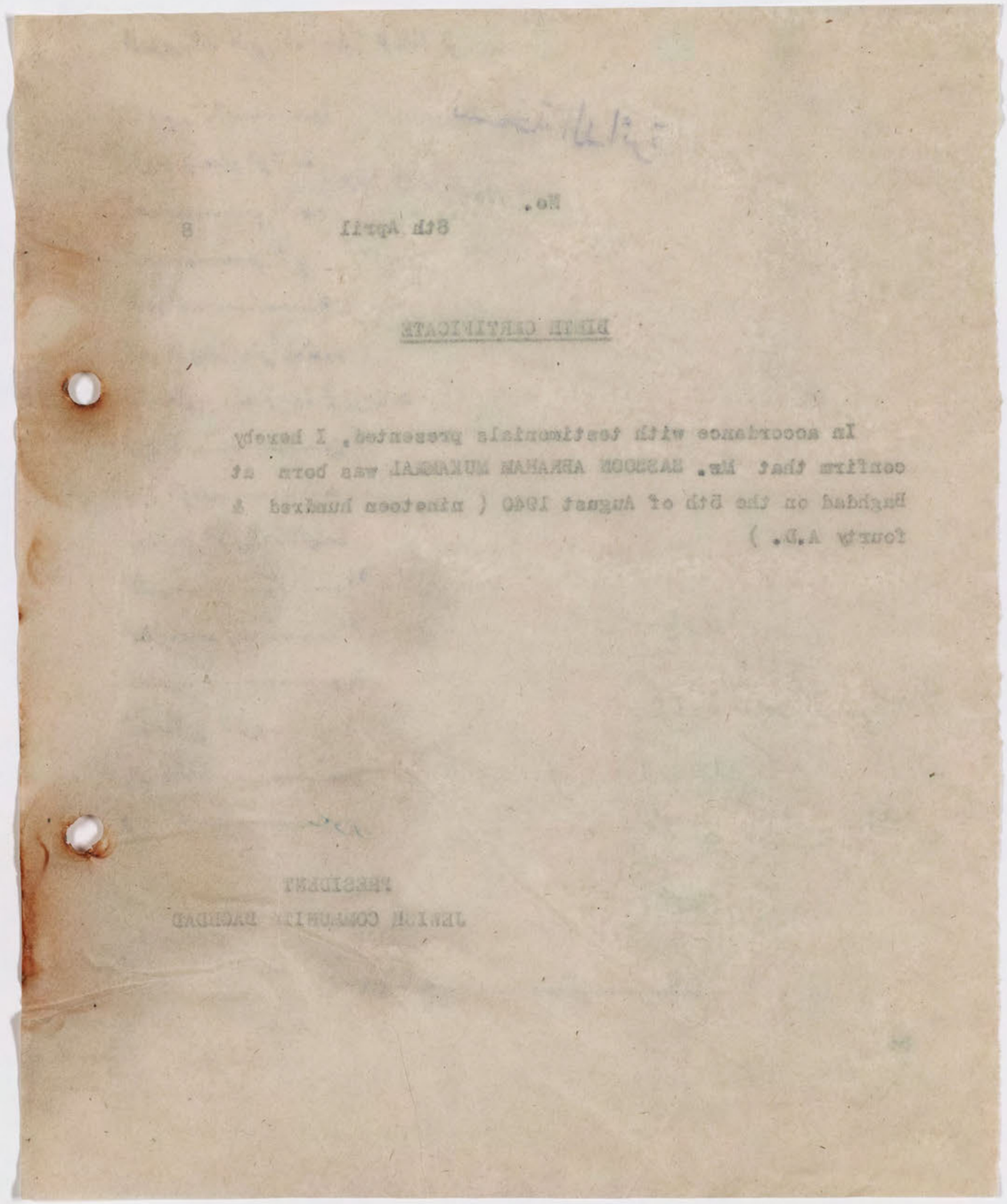

No. 1144

8th April 8

BIRTH CERTIFICATE

In accordance with testimonials presented, I hereby confirm that Mr. DAVID ABRAHAM MUKAMMAL was born at Baghdad on the 6th October 1944 (nineteen hundred & fourty four A.D.)

PRESIDENT
JEWISH COMMUNITY BAGHDAD

No.

8th April 8

BIRTH CERTIFICATE

In accordance with testimonials presented, I hereby confirm that Mr. DAVID ABRAHAM MUSAMMAL was born at Baghdad on the 8th October 1944 (nineteen hundred & forty four A.D.)

PRESIDENT

JEWISH COMMUNITY BAGHDAD

العـــــدد

صورة دفتر النفـــوس

ان بن لكونه حائزا على الجنسية العراقية وسجل في سجل النفوس قد اعطي له هذا الدفتر في

الاسم والشهرة
تاريخ ومحل الولادة
اســـم الاب
اســـم الام
الديانـــة
المهنة ومحل يقرأ ويكتب
حل وتزوج وله زوجة او زوجات
لون العيـــن
لون الوجـــه
العلامة الفارقة الثانية
اللـــواء
القضـــاء
الناحيـــة
المحلة او القريـــة
رقم المكـــان
نوع المكـــان

(صورة طبق الاصـــل)

ع/

No. 1167

8th April 8

BIRTH CERTIFICATE

In accordance with testimonials presented, I hereby confirm that Mr. HESKEL ABRAHAM MUKAMMAL was born at Baghdad on the 17th of July 1935 (nineteen hundred & theirty five A.D.)

PRESIDENT
JEWISH COMMUNITY BAGHDAD

العـــــــــدد

صورة دفتر النفـــــوس

ان بن لكونه حائز على الجنسية العراقية وسجل في سجل
النفوس قد اعطي له هذا الدفتر في

الاسم والشهـــــرة
تاريخ ومحل الولادة
اســـــم الاب
اســـــم الام
الديانـــــــة
المهنة وهل يقرأ ويكتب
هل متزوج وله زوجة او زوجات
لون العيـــــن
لون الوجـــــه
العلامة الفارقة الثانيـة
اللـــــــواء
القضـــــــاء
الناحيـــــــة
المحلة او القريـــة
رقم المسكـــــن
نوع المسكـــــن

(صورة طبق الاصـــــــل)

ع .

No.

8th April 8

BIRTH CERTIFICATE

In accordace with testimonials presented, I hereby confirm that Miss. LEONIE ABRAHAM MUKAMMAL was born at Baghdad on the 8th of January 1934 (nineteen hundred & thrity four A.D.)

PRESIDENT
JEWISH COMMUNITY BAGHDAD

العـــــــدد

صورة دفتر النفـــــــوس

ان بن لكونه حائز على الجنسية العراقية ومسجل في سجل النفوس
قد اعطي له هذا الدفتر في

الاسم والشهـــــــرة
تاريخ ومحل الولادة
اسم الاب
اسم الام
الديانـــــــــة
المهنة وهل يقرأ ويكتب
هل متزوج وله زوجة او زوجات
لون العيـــــــن
لون الوجـــــــه
العلامة الفارقة الثانية
اللـــــــــواء
القضـــــــاء
الناحيـــــــة
المحلة او القريـــــة
رقم المسكـــــــن
نوع المسكـــــن

(صورة طبق الاصـــــــل)

ع ٥

No. 1159

8th April 8

BIRTH CERTIFICATE

In accordance with testimonials presented I hereby confirm that Miss. HILDA ABRAHAM MUKAMMAL was born at Baghdad on the 8th October 1942 (nineteen hundred & fourty two A.D.)

PRESIDENT
JEWISH COMMUNITY BAGHDAD

العـــــــــدد

صورة دفتر النفـــــوس

ان الفتى بن لكونه حائز على الجنسية العراقية وسجل في سجل النفوس قد اعطي له هذا الدفتر في

الاسم والشهـــــــرة
تاريخ ومحل الولادة
اســـــم الاب
اســـــم الام
الديانـــــــــة
المهنة ومحل يقرأ ويكتب
هل متزوج وله زوجة او زوجات
لون العيـــــــن
لون الوجـــــــه
العلامة الفارقة الثانية
اللـــــــــواء
القضـــــــــاء
الناحيـــــــــة
المحلة او القريـــــة
رقم المكـــــــن
نوع المكـــــــن

(صورة طبق الاصـــــــل)

ع ٥

No. 8th April 8

BIRTH CERTIFICATE

In accordance with testimonaisl presented , I hereby confirm that Miss. YVONNE ABRAHAM MUKAMMAL was born at Baghdad on the 11th of August 1946 (nineteen hundred & fourty six A.D.)

PRESIDENT
JEWISH COMMUNITY BAGHDAD

العـــــــــدد

صورة دفتر النفـــــوس

ان صبري بن لكونه حائز على الجنسية العراقية وسجل في سجل النفوس قد اعطي له هذا الدفتر في

الاسم والشهـــــــرة
تاريخ ومحل الولادة
اســـــم الاب
اســـــم الام
الديانـــــــــة
المهنة وهل يقرأ ويكتب
هل متزوج وله زوجة او زوجات
لون العيـــــــن
لون الوجـــــــه
العلامة الفارقة الثانية
اللـــــــــواء
القضـــــــاء
الناحيـــــــــة
المحلة او القريـــــة
رقم المكـــــــن
نوع المكـــــــن

(صورة طبق الاصـــــــل)

ح ٠

No.

8th April 8

BIRTH CERTIFICATE

In accordance with testimonials presented, I hereby confirm that Mrs. MARIE MURAD HESKEL MURAD was born at Baghdad on the 19th of March 1916 (nineteen hundred & sixteen A.D.)

PRESIDENT
JEWISH COMMUNITY BAGHDAD

٤١/١١٧٢
١٩٤١/٤/١٢

٨٨

مردخاي مشي مردخاي بيي

الآنسة رحمين صالح بهاري

الخامس والعشرين من آب سنة الالف والتسعمائة والخامسة والعشرين .

١٤

٤٨/١١٧٣
١٩٤٨/٤/١٢

نسخة الدائرة

٨٨

مريخ منشي مريخ بيبي

الآنسة سمحة رحمين صالح بهاري

الخامس والعشرين من آب سنة الالف والتسعمائة والخامسة والعشرين .

ع/

سيادة رئيس الطائفة الاسرائيلية ببغداد المحترم

بعد التحية

لنا الموقعين ادناه ، نؤيد بهذا بأن السيد يوسف كهجو عزرا

قد ولد في بغداد في اليوم الاربعاء من مايس سنة ١٨٩٢ ميلادية

ولاجله وقعنا ادناه .

Mr. JOSEPH GOURGI EZRA

4 May 1893

شاهد

فكتور عزرا

شاهد

[illegible]

نؤيد مندرجات هذه الشهادة

المختار

ع/

العـــــدد

صورة دفتر النفـــوس

ـ ان بن لكونه حائزاً على الجنسية العراقية وسجل في سجل النفوس قد اعطي له هذا الدفتر في

الاسم والشهرة
تاريخ ومحل الولادة
اســـم الاب
اســـم الام
الديانـــة
المهنة وهل يقرأ ويكتب
هل متزوج وله زوجة او زوجات
لون العيـــن
لون الوجـــه
العلامة الفارقة الثانية
اللـــواء
القضـــاء
الناحيـــة
المحلة او القريـــة
رقم المكـــن
نوع المكـــن

(صورة طبق الاصـــل)

ع/

No. 1174

14th April 8

BIRTH CERTIFICATE

In accordance with testimonials presented, I hereby confirm that Mr. YOUSIF EZRA HOOHI was born at Baghdad on the 4th of May 1893 (eighteen hundred & ninety three A.D.)

PRESIDENT

JEWISH COMMUNITY BAGHDAD

سيادة رئيس الطائفة الاسرائيلية ببغداد المحترم

بعد التحية

لنا الموقعين ادناه نؤيد بهذا بأن السيده نعيمه ساسون

قد ولدت في بغداد في اليوم السبت من اب سنة ١٩٠٧ ميلادية

ولاجله وقعنا ادناه .

Naima Sasson 7th Oct

شاهد

فلتور عزرا

شاهد

ساسون قصوري

عو

نؤيد مندرجات هذه الشهادة

المختار

ع/

No. 1174

14th April

BIRTH CERTIFICATE

In accordance with testimonials presented, I hereby confirm that Mr. YOUSIF EZRA HOORI was born at Baghdad on the 4th of May 1893 (eighteen hundred & ninety three A.D.)

PRESIDENT

JEWISH COMMUNITY BAGHDAD

العـــــدد

صـــورة دفتر النفوس

ان نفوسه بن لكونه حائز على الجنسية العراقية وسجل في سجل النفوس قد
اعطى له هذا الدفتر في
الاسم والشهرة
تاريخ ومحل الولادة
اســـم الاب
اســـم الام
الديانـــة
المهنة وهل يقرأ ويكتب
هل وتزوج وله زوجة او زوجات
لون العيـــن
لون الوجـــه
العلامة الفارقة الثانية
اللـــواء
القضـــاء
الناحيـــة
المحلة او القريـــة
رقم المسكـــن
نوع المسكـــن

(صـــورة طبق الاصـــل)

٥٤

No. 1145

13th April 8

BIRTH CERTIFICATE

In accordance with testimonials presented, I hereby confirm that Mrs. NAIMA SASSON was born at Baghdad on the 7th August 1907 (nineteen hundred & seven A.D.)

PRESIDENT

JEWISH COMMUNITY BAGHDAD

سيادة رئيس الطائفة الاسرائيلية ببغداد المحترم

بعد التحية

اننا الموقعين ادناه نؤيد بهذا بأن السيد الانسة شيرلي يوسف كرجي

قد ولد في بغداد في اليوم الاثنين من شباط سنة ١٩٢٨ ميلادية

ولاجله وقعنا ادنـــــــــــاه .

Mrs. SHERLY JOSEPH GOURGI

شاهد

فكتور عزرا

شاهد

حسون خضوري

نؤيد مندرجات هذه الشهادة

المختار

ع/

العـــــدد .....

صورة دفتر النفـــــوس

ان ..... بن ..... لكونه حائز على الجنسية العراقية وسجل في سجل النفوس قد اعطي
له هذا الدفتر في

الاسم والشهرة
تاريخ ومحل الولادة
اســـــم الاب
اســـــم الام
الديانـــــــة
المهنة وهل يقرأ ويكتب
هل وتزوج وله زوجة او زوجات
لون العيـــــــن
لون الوجـــــــه
العلامة الفارقة الثانية
اللـــــــــواء
القضـــــــــاء
الناحيـــــــة
المحلة او القريـــــة
رقم المسكـــــــن
نوع المسكـــــــن

(صورة طبق الاصـــــــل)

ع/

No. 1176

14th April

BIRTH CERTIFICATE

In accordance with testimonials presented, I hereby confirm that Miss. SHERLY YOUSIF EZRA HOORI was born at Baghdad on the 2nd of February 1938 (nineteenh hundred & theirty eight A.D.)

PRESIDENT

JEWISH COMMUNITY BAGHDAD

No. 1176

14th April 8

BIRTH CERTIFICATE

In accordance with testimonila presented, Ih

سيادة رئيس الطائفة الاسرائيلية ببغداد المحترم

بعد التحية

لنا الموقعين ادناه نؤيد بهذا بأن السيد الابن اميره يوسف كرجي

قد ولد في بغداد في اليوم الاثنين من شهر سنة ١٩٤٧ ميلادية

ولاجله وقعنا ادناه .

شاهد

شاهد

لؤيد مندرجات هذه الشهادة

المختار

العـــدد

ـــوس

ان بن لكونه حائز على الجنسية العراقية وسجل في سجل النفوس قد اعطي
له هذا الدفتر في

الاسم والشهرة
تاريخ ومحل الولادة
اســـم الاب
اســـم الام
الديانـــة
المهنة وهل يقرأ ويكتب
هل وتزوج وله زوجة او زوجات
لون العيـــن
لون الوجـــه
العلامة الفارقة الثانية
اللـــواء
القضـــاء
الناحيـــة
المحلة او القريـــة
رقم المسكـــن
نوع المسكـــن

(صورة طبق الاصـــل)

ع/

No. 1177

14th April 8

BIRTH CERTIFICATE

In accordance with testimonials presented, I hereby confirm that Miss. AMIRAH YOUSIF EZRA HOORI was born at Baghdad on the 2nd of July 1942 (nineteen hundred & fourty two A.D.)

PRESIDENT

JEWISH COMMUNITY BAGHDAD

سيادة رئيس الطائفة الاسرائيلية ببغداد المحترم

بعد التحية

انا الموقعين ادناه ، نؤيد بهذا بأن السيد

قد ولد في بغداد في اليوم من سنة ميلادية

ولاجله وقعنا ادناه .

JOSEPH JACOB [illegible]

شاهد شاهد

نؤيد مندرجات هذه الشهادة

المختار

ع/

ان ... لكونه حائز على الجنسية العراقية وسجل في سجل النفوس قد ...

له هذا الدفتر في

الاسم والشهرة

تاريخ ومحل الولادة

اسم الاب

اسم الام

الديانة

المهنة وهل يقرأ ويكتب

هل وتزوج وله زوجة او زوجات

لون العين

لون الوجه

العلامة الفارقة الثانية

اللواء

القضاء

الناحية

المحلة او القرية

رقم المسكن

نوع المسكن

(صورة طبق الاصل)

ع/

No.
13th April

BIRTH CERTIFICATE

In acordance with testimenials presented I hereby confirm that Mr. JOSEPH JACOB SHEMTOB was born at Baghdad on the 4th of October 1927 (nineteen hundred & twenty seven A.D)

PRESIDENT
JEWISH COMMUNITY BAGHDAD

ועד הרוחני דעוב"י
בגדאד יע"א

المجلس الروحاني الاسرائيلي

في بغداد

الرقم .....

التاريخ .....

شهادة طلاق

٤٨/

١٩٤٨/٤/

بناء على شهادة المجلس الروحاني الاسرائيلي ببغداد نؤيد بهذا بأن السيد رحمين حسقيل رجوان قد جرى طلاقه من زوجته لولو بنت يوسف زلايط في اليوم الرابع عشر من مارت سنة الالف والتسعمائة والثامنة والاربعين ميلادية .

رئيس الطائفة

ועד הרוחני דעוב"י
בגדאד יע"א

المجلس الروحاني الاسرائيلي
في بغداد

الرقم .....

التاريخ ١٤/٤/٢٨

سيادة الحاخام ساسون حقوري المحترم
رئيس الطائفة الاسرائيلية - بغداد
يرجى تزويد حبيبة بنت اسحق (نتان شهرباني)
شهادة تتضمن طلاقها من زوجها نجيب
بن يونا (بن عبدالله) وذلك بتاريخ ٩ ايلول سنة ٧٠٧
الموافق ٢٥/٨/٩٤٧

سلمان صعكي
عبودي

مطلوب ٢٩٠ فلس

/ ٤٨ شهادة طلاق

/٤/ ١٩٤١

بناء على شهادة المجلس الروحاني الاسرائيلي ببغداد نؤيد بهذا بأن حبيبة بنت اسحق (ناثان شهرباني) قد جرى طلاقها من زوجها نجيب بن يونا (عبدالله) في اليوم الخامس والعشرين من آب سنة الالف والتسعمائة والسابعة والاربعين ميلادية .

رئيس الطائفة